Universidad del Cauca

Advertencias y recomendaciones generales

ISO 9001:2015 SC- CER 450832

IQNet: CO- SC-CER450832

Una Acreditación con Rostro Humano

Hacia una Universidad comprometida con la paz territorial

Recomendaciones:

La prueba es individual y en ningún momento podrá estar acompañado ni hablar con ninguna persona del lugar donde se encuentre. La honestidad y ética en el desarrollo de la prueba depende de usted, los resultados son solo suyos; no se haga trampa a usted mismo.

Presente la prueba en un sitio silencioso, iluminado, limpio y cómodo.

Antes de iniciar la prueba vaya al baño, aliméntese y tome las medidas necesarias para hacer el examen sin interrupciones.

El vestuario del aspirante debe ser igual a aquel que tendría si estuviera presentando el examen en un sitio público de aplicación y sin elementos electrónicos distintos al computador donde se presenta la prueba.

La iluminación del entorno tiene que ser lo suficientemente clara y brillante, semejante a la luz del día. Es preferible que la iluminación esté sobre el aspirante. En cualquier caso, la fuente de la iluminación no puede estar detrás, es decir, a contraluz.

Recomendaciones para presentar el examen:

- Tenga su documento de identificación a la mano.

- Cierre en su computador todos los aplicativos de terceros.

- Debe permanecer en todo momento con su rostro completo y visible en el campo de visualización de su cámara web.

- Ingrese 30 minutos antes de la hora de inicio del examen, tenga tiempo suficiente para validar que su conexión a Internet y equipo estén funcionando adecuadamente.

- Cualquier abandono o estar fuera del campo de visualización de la cámara web será reportado como alerta.

Advertencias:

- El software de supervisión y vigilancia incluye una serie de algoritmos de inteligencia artificial que analiza su comportamiento durante la aplicación de la prueba.

- El día de la prueba, el software comparará la identidad de su rostro frente a las imágenes del rostro obtenidas en la etapa de autenticación y registro, previamente efectuada. De presentarse otra persona, se tomará como suplantación y se anulará la prueba.

- La prueba debe ser presentada en un computador portátil o de escritorio, el software identificará automáticamente otro monitor y le impedirá el acceso a la plataforma de aplicación. El único aplicativo que debe estar abierto en su computador es Sumadi y debe verificar que esté desactivado el antivirus en su computador.

- Se requiere que presente la prueba dando su espalda a una pared libre de objetos extraños, evite el contraluz o cualquier tipo de iluminación que impidan que su rostro se vea correctamente.

- El entorno debe ser tan silencioso como sea posible. Sonidos de música, celular o televisión, por ejemplo, no están permitidos.

Sanciones por faltas contra el examen:

Las siguientes se consideran faltas contra el examen, y por la misma razón se encuentran prohibidas.

Fraude
Es la comisión de una o más conductas prohibidas de las que se señalan más adelante. También es toda acción o conducta que atente contra la transparencia, validez y confiabilidad del examen.

Copia
Es toda acción tendiente a ayudarse en el propio examen consultando subrepticiamente o a escondidas libros o apuntes, celulares, tabletas u otros dispositivos electrónicos.

Sustracción de material de examen
Es la acción de sacar, apartar o sustraer parte o la totalidad del material empleado en los exámenes del sitio web de la aplicación.

Suplantación
Es toda acción o conducta tendiente a sustituir o suplantar a una persona con el fin de presentar el examen en su nombre. Cualquier intento de suplantación del aspirante identificado será reportado como alerta y durante la aplicación automáticamente será notificada la irregularidad.

Durante el examen deberá atender las reglas que se señalan a continuación. La plataforma reportará alertas cuando detecte una falta o conducta prohibida, las cuales serán reportadas a la Universidad del Cauca para analizar el comportamiento y determinar la posible anulación del examen.

- No puede consumir bebidas alcohólicas o sustancias psicoactivas, o presentarse al examen bajo el efecto de esas sustancias.
- No puede manipular libros, cuadernos, revistas, mapas, hojas con o sin anotaciones.
- No puede usar calculadoras, reproductores musicales, cámaras de video o de fotografía.
- No puede manipular teléfonos, audífonos, equipos celulares, relojes o gafas inteligentes o cualquier dispositivo de comunicación.
- No puede hablar o interactuar con otras personas, estén o no en el campo de visualización de la cámara web.
- No puede tomar o capturar fotos de la pantalla del computador.
- No puede ausentarse de la cámara web ni taparla durante la aplicación de la prueba.
- No puede acceder a otras páginas web, aplicaciones o plataformas instaladas en el computador.
- Ubíquese en un lugar donde no existan detrás de usted libros, bibliotecas, cuadros, televisores, reproductores, pantallas, u otras personas, ya que el sistema lo detectará y generará la alerta correspondiente.
- No puede usar gafas oscuras, capuchas, gorras, diademas, tapabocas o cualquier otro elemento que oculte total o parcialmente su rostro y orejas.

Le presentamos algunos ejemplos de lo que debe evitar durante el desarrollo de su prueba

Universidad del Cauca

Evite espacios donde haya libros

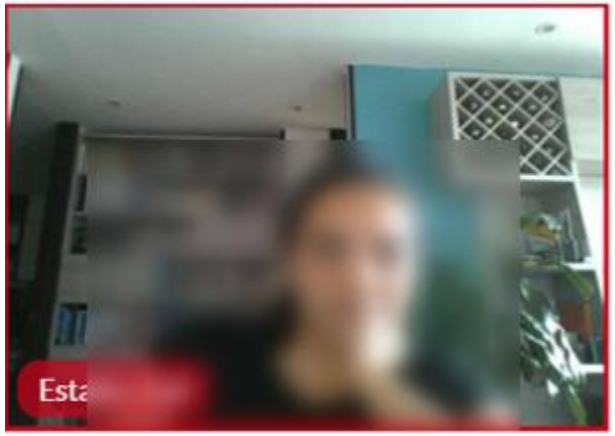

Universidad del Cauca

No debe usar audífonos

Universidad del Cauca

Evite lugares con cuadros o televisores

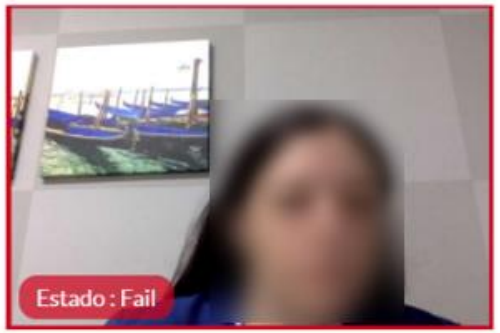

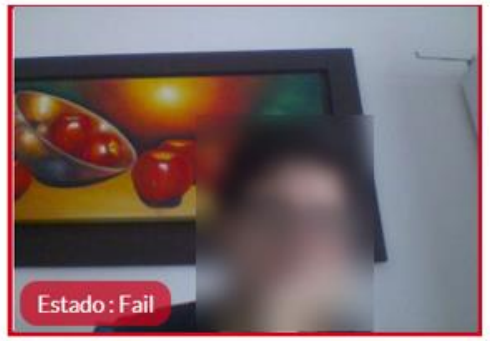

Universidad del Cauca

No debe utilizar durante la prueba ningún dispositivo electrónico

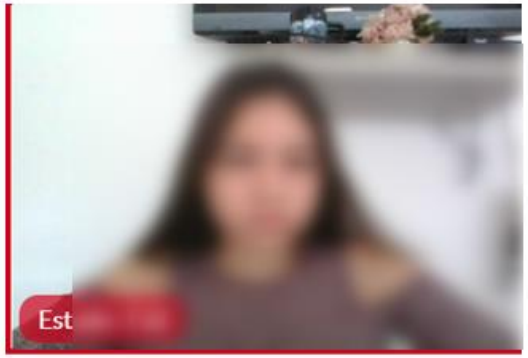

No ingerir alimentos, desenfocar la cámara, retirarse del lugar, tapar la cámara.

Universidad del Cauca

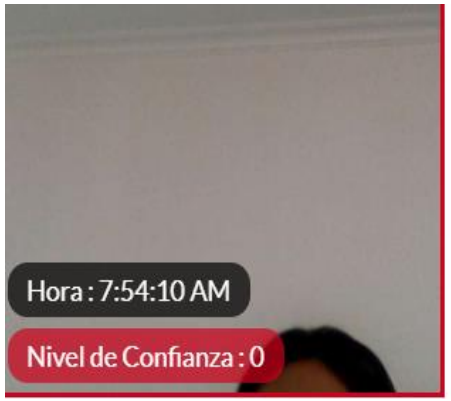

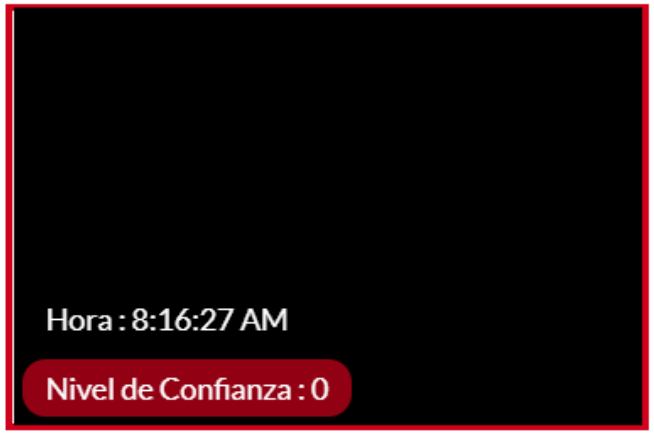

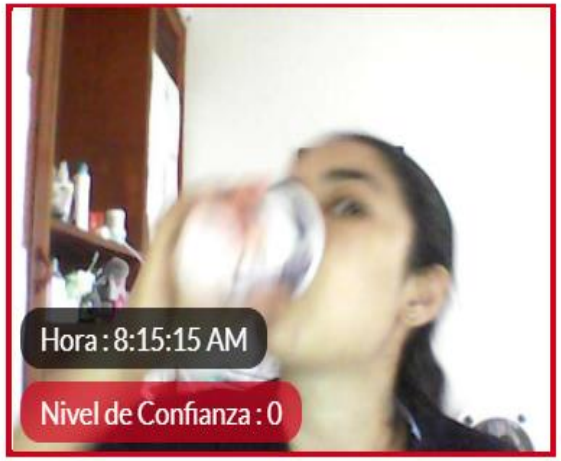

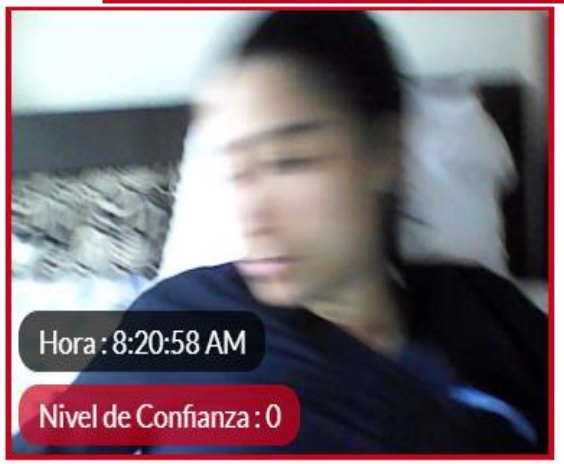

Universidad del Cauca

Evite el uso de tapabocas, presentar el examen en un lugar con poca iluminación, reflejar sus gafas con la luminosidad del computador, ocultar el rostro, gafas oscuras.

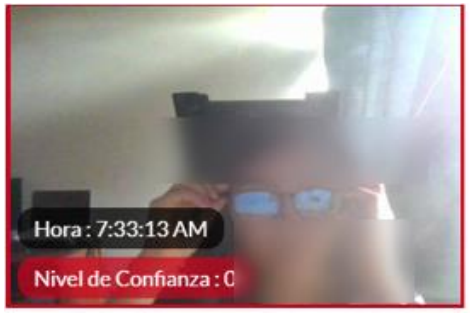

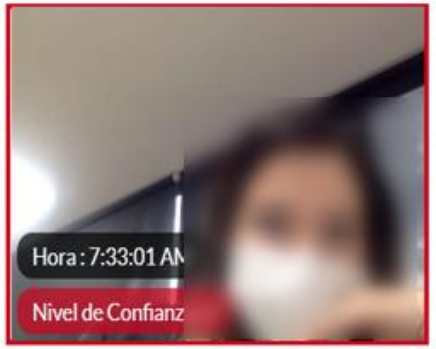

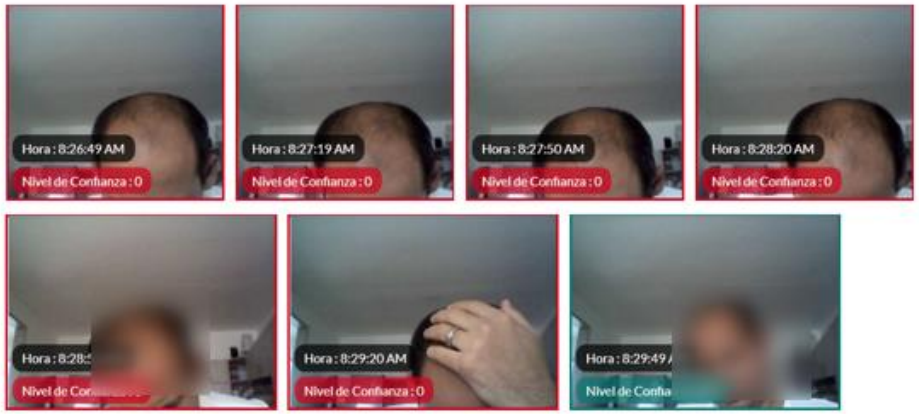

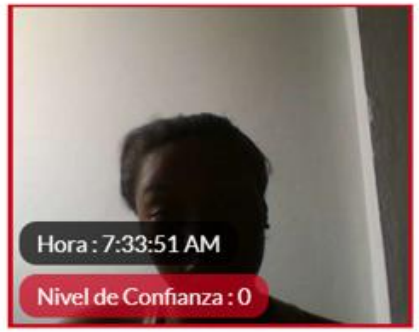

¡Gracias por su atención!

Universidad del Cauca

www.unicauca.edu.co