



Universidad  
del Cauca

# Boletín Estadístico 2012

Oficina de Planeación y Desarrollo Institucional  
Popayán, Febrero de 2014



Foto: Andrés Chaves Paz

## Consejo Superior

**Dra. PATRICIA DEL PILAR MARTÍNEZ BARRIOS**  
Delegada de la Señora Ministra de Educación

**Dr. HUGO EDUARDO MUÑOZ MUÑOZ**  
Representante del Señor Presidente de la República

**Dr. TEMISTOCLES ORTEGA NARVAEZ**  
Gobernador del Departamento del Cauca

**Dr. JUAN DIEGO CASTRILLON ORREGO**  
Rector

**Dra. LAURA ISMENIA CASTELLANOS VIVAS**  
Secretaria General

**Dr. GUILLERMO ALBERTO GONZALEZ MOSQUERA**  
Representante de los Ex-Rectores

**Ing. WILLIAM DE JESÚS GARCÍA BRAVO**  
Representante de las Directivas Académicas

**Ing. FRANCISCO JULIAN CASTRO CAICEDO**  
Representantes de los Ex-Alumnos

**Ing. YOLANDA LUCIA GARCES MAZORRA**  
Representante del Sector Productivo

**Mag. MILTON ARANGO QUINTANA**  
Representante de los Profesores

**Srta. LIZHET LORENA MONTERO PIEDRAHITA**  
Representante de los Estudiantes

## Directivos Universitarios

**Dr. JUAN DIEGO CASTRILLON ORREGO**  
Rector

**Dr. EDGAR DE JESÚS VELÁSQUEZ**  
Vicerrector Académico

**Mag. ZORAIDA RAMIREZ GUTIÉRREZ**  
Vicerrectora Administrativo

**Dr. HUGO ALDEMAR COSME VARGAS**  
Vicerrector de Investigaciones

**Mag. TERESA ELIZABETH MUÑOZ ÑAÑEZ**  
Vicerrectora de Cultura y Bienestar

**Dra. LAURA ISMENIA CASTELLANOS VIVAS**  
Secretaria General

## Consejo Académico

**Dr. JUAN DIEGO CASTRILLON ORREGO**  
Rector

**Mag. EDGAR DE JESÚS VELÁSQUEZ**  
Vicerrector Académico

**Dr. HUGO ALDEMAR COSME VARGAS**  
Vicerrector de Investigaciones

**Mag. TERESA ELIZABETH MUÑOZ ÑAÑEZ**  
Vicerrectora de Cultura y Bienestar

**Mag. ZORAIDA RAMIREZ GUTIÉRREZ**  
Vicerrectora Administrativa

**Mag. ROBERTO RODRIGUEZ FERNANDEZ**  
Decano Facultad de Derecho,  
Ciencias Políticas y Sociales

**Dr. JOSE LUIS DIAGO FRANCO**  
Decano Facultad Ciencias de la Salud

**Mag. ALDEMAR JOSÉ GONZALES FERNÁNDEZ**  
Decano Facultad de Ingeniería Civil

**Mag. OSCAR JOSUÉ CALDERON**  
Decano Facultad de Ingeniería  
Electrónica y Telecomunicaciones

**Mag. DIEGO CRUZ JIMÉNEZ**  
Decano Facultad de Ciencias Contables,  
Económicas Administrativas

**Mag. GERMAN ANTONIO TEJEDA**  
Decana Facultad de Artes

**Dr. ALFONSO RAFAEL BUELVAS GARAY**  
Decano Facultad de Ciencias Humanas y Sociales

**Dr. WILLIAM DE JESÚS GARCÍA**  
Decano Facultad de Ciencias Naturales  
Exactas y de la Educación

**Dr. JOSÉ FERNANDO GRASS RAMIREZ**  
Decano Facultad Ciencias Agropecuarias

**Dr. JOSE RAFAEL ROSERO**  
Director Centro de Posgrados

**Dr. DEIBAR RENÉ HURTADO HERRERA**  
Representante de los Profesores  
ante el Consejo Académico

**Mag. JUAN PABLO PAZ CONCHA**  
Representante de los Profesores  
ante el Consejo Académico

**Dra. LAURA ISMENIA CASTELLANOS VIVAS**  
Secretaria General

**Ing. FREDY EDUARDO LOPEZ DAZA**  
Jefe Oficina de Planeación  
y Desarrollo Institucional

**Sra. XIMENA RODRIGUEZ ANDRADE**  
Secretaria Consejo Académico

**Est. CAROLINA MESA PEREZ**  
Representante de los Estudiantes

**Mag. JOSÉ MANUEL TOBAR MESA**  
Director  
Centro de Regionalización ( Invitado )

**Ing. FREDY EDUARDO LÓPEZ**  
Jefe Oficina de Planeación  
y Desarrollo Institucional ( Invitado )

**Ing. JULIO CESAR DIAGO FRANCO**  
Director CECAV ( Invitado )

**Ing. GEOVANNY ANDRÉS DE LOS REYES**  
Jefe División de Tecnologías ( Invitado )

**Cs. MARTHA PILAR CAMPOS**  
Oficina de Prensa ( Invitada )

**Adm. HENRY FRANSUA TARLIN**  
Profesional Universitario  
Oficina de Relaciones  
Interinstitucionales e Internacionales ( Invitado )

# Contenido

<b>1. ASPECTOS GENERALES</b>	11
<b>2. INTRODUCCIÓN</b>	13
<b>3. PRINCIPALES INDICADORES SUE</b>	15
3.1 INDICADORES DE CAPACIDAD	16
3.2 INDICADORES DE RESULTADOS EN EL AREA DE FORMACION	16
3.3 INDICADORES DE RESULTADOS AREA DE CIENCIA, TECNOLOGIA E INNOVACION	19
3.4 INDICADORES DE RESULTADOS AREA DE EXTENSION	21
3.5 INDICADORES DE RESULTADOS DE BIENESTAR	21
3.6 INDICADORES DE RESULTADO AREA DE INTERNACIONALIZACION	23
<b>4. SUBSISTEMA ACADEMICO</b>	24
4.1 PROGRAMAS ACADEMICOS	25
4.2 POBLACION ESTUDIANTIL	35
4.2.1 INSCRITOS-ADMITIDOS-MATRICULADOS POR PRIMERA VEZ Y REGULARES	35
4.2.2 ESTUDIANTES PROGRAMAS EN CONVENIO	75
4.2.3 ESTUDIANTES DE POSGRADO	76
4.2.4 GRADUADOS	79
4.3 DOCENTES	85
4.3.1 DOCENTES SEGÚN VINCULACIÓN	85
4.3.2 DOCENTES POR NIVEL DE FORMACIÓN	89
4.4 PROYECCION SOCIAL	95
4.4.1 CENTRO UNIVERSITARIO EN SALUD – ALFONSO LOPEZ	95
4.4.2 CONSULTORIO JURIDICO	98
4.4.3 CENTRO DE CONCILIACION	103
4.4.4 CENTRO DE ESTUDIOS Y SERVICIOS	107
4.5 BIBLIOTECA	110
<b>5. SUBSISTEMA DE CULTURA Y BIENESTAR</b>	111
5.1. DIVISION DE COMUNICACIONES	115
5.2. PUBLICACIONES	119
<b>6. SUBSISTEMA DE INVESTIGACIONES</b>	134
<b>7. SUBSISTEMA ADMINISTRATIVO</b>	158
7.1. PERSONAL ADMINISTRATIVO	159
7.2. RECURSOS TECNOLOGICOS	160
7.2.1. TECNOLOGIA Y SISTEMAS DE INFORMACION	162
7.3. RECURSOS FISICOS	183
<b>8. UNIDAD DE SALUD</b>	192



Foto: Andrés Chaves Paz

# Lista de Cuadros

<b>CUADRO 1.</b> PROGRAMAS ACADÉMICOS DE PREGRADO CON SNIES ACTIVOS	25	<b>CUADRO 41.</b> DOCENTES EN TIEMPO COMPLETO EQUIVALENTE 2012	88
<b>CUADRO 2.</b> PROGRAMAS ACADÉMICOS DE POSGRADO CON SNIES ACTIVOS	27	<b>CUADRO 42.</b> DOCENTES POR PERIODO ACADEMICO, NIVEL DE FORMACION Y FACULTAD 2012	89
<b>CUADRO 3.</b> PROGRAMAS ACADÉMICOS DE EDUCACION CONTINUADA	31	<b>CUADRO 43.</b> RESUMEN DE DOCENTES POR NIVEL DE FORMACIÓN 2012	90
<b>CUADRO 4.</b> TABLA RESUMEN DE PROGRAMAS ACADÉMICOS DE EDUCACION CONTINUADA	33	<b>CUADRO 44.</b> DOCENTES NIVEL DE FORMACION POR FACULTAD I-2012	91
<b>CUADRO 5.</b> PROGRAMAS DE EDUCACION A DISTANCIA	34	<b>CUADRO 45.</b> DOCENTES NIVEL DE FORMACION POR FACULTAD II-2012	92
<b>CUADRO 6.</b> ESTUDIANTES DE PREGRADO INSCRITOS-ADMITIDOS-MATRICULADOS POR PRIMERA VEZ Y REGULARES 2012	35	<b>CUADRO 46.</b> DOCENTES POR VINCULACION Y NIVEL DE FORMACION I-2012	93
<b>CUADRO 7.</b> ESTUDIANTES INSCRITOS POR FACULTAD 2012	38	<b>CUADRO 47.</b> DOCENTES POR VINCULACION Y NIVEL DE FORMACION II-2012	93
<b>CUADRO 8.</b> ESTUDIANTES DE ADMITIDOS POR FACULTAD 2012	39	<b>CUADRO 48.</b> RELACION ESTUDIANTE / DOCENTE GENERAL I-2012	93
<b>CUADRO 9.</b> ESTUDIANTES MATRICULADOS POR PRIMERA VEZ POR FACULTAD 2012	40	<b>CUADRO 49.</b> RELACION ESTUDIANTE / DOCENTE GENERAL II-2012	94
<b>CUADRO 10.</b> ESTUDIANTES REGULARES POR FACULTAD 2012	41	<b>CUADRO 50.</b> TABLA DE MATERIAL BIBLIOGRAFICO LIBROS POR BIBLIOTECAS	110
<b>CUADRO 11.</b> TOTAL ESTUDIANTES MATRICULADOS POR FACULTAD 2012	42	<b>CUADRO 51.</b> TABLA DE MATERIAL DE LIBROS PRESTADOS POR BIBLIOTECAS	110
<b>CUADRO 12.</b> ESTUDIANTES MATRICULADOS POR PROGRAMA Y POR GENERO I-2012	44	<b>CUADRO 52.</b> CONSULTA EXTERNA 2012	112
<b>CUADRO 13.</b> ESTUDIANTES MATRICULADOS POR FACULTAD Y POR GENERO I-2012	46	<b>CUADRO 53.</b> GRUPOS CULTURALES 2012	112
<b>CUADRO 14.</b> ESTUDIANTES MATRICULADOS POR PROGRAMA Y POR GENERO II-2012	47	<b>CUADRO 54.</b> GRUPOS DE DEPORTE 2012	114
<b>CUADRO 15.</b> ESTUDIANTES MATRICULADOS POR FACULTAD Y POR GENERO II-2012	50	<b>CUADRO 55.</b> GRUPOS DE RECREACION 2012	114
<b>CUADRO 16.</b> ESTUDIANTES MATRICULADOS POR FACULTAD Y POR ESTRATO I-2012	51	<b>CUADRO 56.</b> SERVICIOS DE INFORMACION UNICAUCA ESTEREO 104.1 F.M.	115
<b>CUADRO 17.</b> ESTUDIANTES MATRICULADOS POR FACULTAD Y POR ESTRATO II-2012	53	<b>CUADRO 57.</b> SERVICIOS DE INFORMACION PRODUCTORA DE TELEVISIÓN	117
<b>CUADRO 18.</b> ESTUDIANTES TOTAL MATRICULADOS POR DEPARTAMENTO Y FACULTAD I-2012	55	<b>CUADRO 58.</b> VISITAS SITIO WEB UNICAUCA	117
<b>CUADRO 19.</b> ESTUDIANTES MATRICULADOS POR DEPARTAMENTO I-2012	57	<b>CUADRO 59.</b> SERVICIOS DE INFORMACION MEDIOS IMPRESOS	118
<b>CUADRO 20.</b> ESTUDIANTES TOTAL MATRICULADOS POR DEPARTAMENTO Y FACULTAD II-2012	59	<b>CUADRO 60.</b> LIBROS PUBLICADOS	119
<b>CUADRO 21.</b> ESTUDIANTES MATRICULADOS POR DEPARTAMENTO II-2012	60	<b>CUADRO 61.</b> ARTICULOS PUBLICADOS EN REVISTAS INDEXADAS	122
<b>CUADRO 22.</b> ESTUDIANTES MATRICULADOS POR FACULTAD Y ETNIAS I-2012	62	<b>CUADRO 62.</b> GRUPOS DE INVESTIGACION REGISTRADOS POR FACULTAD	135
<b>CUADRO 23.</b> ESTUDIANTES MATRICULADOS POR FACULTAD Y ETNIAS II-2012	66	<b>CUADRO 63.</b> TABLA GENERAL GRUPOS DE INVESTIGACION	148
<b>CUADRO 24.</b> ESTUDIANTES MATRICULADOS POR PROGRAMA TECNOLOGICO 2012	71	<b>CUADRO 64.</b> TABLA GENERAL DE GRUPOS DE INVESTIGACION POR ESCALAFON	148
<b>CUADRO 25.</b> ESTUDIANTES MATRICULADOS POR MUNICIPIO DE LOS PROGRAMAS DEL CREAD 2012	71	<b>CUADRO 65.</b> GRUPOS DE INVESTIGACION RELACIONADO CON OTROS CENTROS	149
<b>CUADRO 26.</b> TASAS DE DESERCIÓN DE ESTUDIANTES DE PREGRADO POR PROGRAMA	72	<b>CUADRO 66.</b> PERSONAL ADMINISTRATIVO POR NIVEL	159
<b>CUADRO 27.</b> ESTUDIANTES DE PREGRADO MATRICULADOS POR PRIMERA VEZ EN PROGRAMA EN CONVENIO 2012	75	<b>CUADRO 67.</b> EQUIPOS COMPRADOS	160
<b>CUADRO 28.</b> ESTUDIANTES DE PREGRADO MATRICULADOS EN PROGRAMAS EN CONVENIO 2012	75	<b>CUADRO 68.</b> INVENTARIO DE EQUIPOS	161
<b>CUADRO 29.</b> ESTUDIANTES DE PREGRADO GRADUADOS EN PROGRAMA EN CONVENIO 2012	75	<b>CUADRO 69.</b> PLANTA FISICA	183
<b>CUADRO 30.</b> ESTUDIANTES DE POSGRADO MATRICULADOS POR PROGRAMA 2012	76	<b>CUADRO 70.</b> APOYO ECONOMICO A ESTUDIANTES DE PREGRADO 2012	189
<b>CUADRO 31.</b> ESTUDIANTES DE POSGRADO MATRICULADOS POR FACULTAD 2012	77	<b>CUADRO 71.</b> PRESTACION DE SERVICIOS 2008-2012	194
<b>CUADRO 32.</b> ESTUDIANTES DE POSGRADO MATRICULADOS POR NIVEL DE FORMACION	77	<b>CUADRO 72.</b> TIPO DE AFILIACION 2008-2012	194
<b>CUADRO 33.</b> ESTUDIANTES DE PREGRADO GRADUADOS POR PROGRAMAS ACADÉMICOS 2012	79	<b>CUADRO 73.</b> TIPO DE VINCULACION COTIZANTES 2008-2012	194
<b>CUADRO 34.</b> ESTUDIANTES DE PREGRADO GRADUADOS POR FACULTAD 2012	80	<b>CUADRO 74.</b> AFILIADOS POR GENERO 2008-2012	195
<b>CUADRO 35.</b> ESTUDIANTES DE POSGRADO GRADUADOS POR PROGRAMAS ACADÉMICOS 2012	82	<b>CUADRO 75.</b> MORTALIDAD 2008-2012	195
<b>CUADRO 36.</b> ESTUDIANTES DE POSGRADO GRADUADOS POR FACULTAD 2012	83		
<b>CUADRO 37.</b> DOCENTES POR PERIODO ACADEMICO, TIPO DE VINCULACION Y FACULTAD 2012	85		
<b>CUADRO 38.</b> RESUMEN DE DOCENTES POR TIPO DE VINCULACION 2012	85		
<b>CUADRO 39.</b> DOCENTES TIPO DE VINCULACION POR FACULTAD I-2012	86		
<b>CUADRO 40.</b> DOCENTES TIPO DE VINCULACION POR FACULTAD II-2012	87		

## Lista de Gráficos

<b>GRAFICO 1.</b> ESTUDIANTES DE PREGRADO INSCRITOS POR FACULTAD	38
<b>GRAFICO 2.</b> ESTUDIANTES DE PREGRADO ADMITIDOS POR FACULTAD	39
<b>GRAFICO 3.</b> ESTUDIANTES DE PREGRADO MATRICULADOS POR PRIMERA VEZ POR FACULTAD	40
<b>GRAFICO 4.</b> EVOLUCION INSCRITOS-ADMITIDOS vs. MATRICULADOS POR PRIMERA VEZ 2009- 2012	41
<b>GRAFICO 5.</b> ESTUDIANTES DE PREGRADO REGULARES POR FACULTAD	42
<b>GRAFICO 6.</b> TOTAL ESTUDIANTES DE PREGRADO MATRICULADOS POR FACULTAD	43
<b>GRAFICO 7.</b> EVOLUCION TOTAL ESTUDIANTES MATRICULADOS PREGRADO 2009-2012	43
<b>GRAFICO 8.</b> ESTUDIANTES DE PREGRADO MATRICULADOS POR GÉNERO I-2012	46
<b>GRAFICO 9.</b> ESTUDIANTES DE PREGRADO MATRICULADOS POR GÉNERO II-2012	51
<b>GRAFICO 10.</b> ESTUDIANTES DE POSGRADO MATRICULADOS POR FACULTAD	78
<b>GRAFICO 11.</b> EVOLUCION TOTAL MATRICULADOS POSGRADO 2010-2012	78
<b>GRAFICO 12.</b> ESTUDIANTES DE PREGRADO GRADUADOS POR FACULTAD	81
<b>GRAFICO 13.</b> EVOLUCION DE ESTUDIANTES GRADUADOS EN PREGRADO 2009-2012	81
<b>GRAFICO 14.</b> ESTUDIANTES GRADUADOS POR FACULTAD	84
<b>GRAFICO 15.</b> EVOLUCION DE ESTUDIANTES GRADUADOS EN POSGRADO 2009-2012	84
<b>GRAFICO 16.</b> EVOLUCION DE DOCENTES POR TIPO DE VINCULACION 2009-2012	86
<b>GRAFICA 17.</b> DOCENTES POR TIPO DE VINCULACION POR FACULTAD I-2012	87
<b>GRAFICA 18.</b> DOCENTES POR TIPO DE VINCULACION POR FACULTAD II-2012	88
<b>GRAFICO 19.</b> EVOLUCION DE DOCENTES EN TIEMPO COMPLETO EQUIVALENTE 2009-2012	89
<b>GRAFICO 20.</b> EVOLUCION DE DOCENTES POR NIVEL DE FORMACION 2009-2012	90
<b>GRAFICA 21.</b> DOCENTES POR NIVEL DE FORMACION POR FACULTAD I-2012	91
<b>GRAFICA 22.</b> DOCENTES POR NIVEL DE FORMACION POR FACULTAD II-2012	92
<b>GRAFICO 23.</b> EVOLUCION DE RELACION ESTUDIANTE / DOCENTE TCE 2009-2012	94
<b>GRAFICO 24.</b> EVOLUCION DEL MATERIAL BIBLIOGRAFICO 2009-2012	110
<b>GRAFICO 25.</b> EVOLUCION DE GRUPOS DE INVESTIGACION 2009-2012	148
<b>GRAFICO 26.</b> PERSONAL ADMINISTRATIVO POR NIVEL	159
<b>GRAFICO 27.</b> EVOLUCION DE PERSONAL ADMINISTRATIVO 2009-2012	159

## I. Aspectos Generales

### Naturaleza

La Universidad del Cauca es un ente Universitario autónomo del orden Nacional. Vinculado al Ministerio de Educación, con régimen especial personería jurídica, autonomía académica, administrativa y financiera, patrimonio independiente, creado por decreto del 24 de Abril de 1827 dictado por el Presidente de la República Francisco de Paula Santander en desarrollo de la Ley del 18 de Mayo de 1826 e instalado el 11 de noviembre de 1827. Su nacionalización fue ratificada mediante la Ley 65 de 1964 y su decreto Reglamentario 1979 de 1965.

### Misión

La Universidad del Cauca es una institución de educación superior, pública, autónoma, del orden nacional, creada en los orígenes de la República de Colombia.

La Universidad del Cauca, fundada en su tradición y legado histórico, es un proyecto cultural que tiene un compromiso vital y permanente con el desarrollo social, mediante la educación crítica, responsable y creativa.

La Universidad forma personas con integridad ética, pertinencia e idoneidad profesional, democráticas comprometidas con el bienestar de la sociedad en armonía con el entorno.

La Universidad del Cauca genera y socializa la ciencia, la técnica, la tecnología, el arte y la cultura en la docencia, la investigación y la proyección social.

### Visión

La Universidad del Cauca, fiel a su lema “Posteris Lvmen Moritvrvs Edat”, tiene un compromiso histórico, vital y permanente con la construcción de una sociedad equitativa y justa en la formación de un ser humano integral, ético y solidario.

### Objetivos

- Promover la construcción y desarrollo de una sociedad justa que propicie el mejoramiento de la calidad de vida de las personas.
- Contribuir a la educación integral de los estudiantes con el propósito de formar ciudadanos de interactuar positivamente en la sociedad bajo principios éticos y democráticos, fundamentados en los derechos humanos.
- Desarrollar planes, programas y proyectos de formación profesional en los niveles de pregrado y posgrado, con altos niveles de exigencia y calidad académica que coadyuven efectivamente al desarrollo sociocultural, científico y tecnológico de la región y del país.

- Adelantar estrategias de coordinación y apoyo interinstitucional, con la finalidad de articular la Universidad a los procesos de apropiación de ciencia y tecnología, desarrollo social, cultural y productivo en el ámbito regional, nacional e internacional.
- Promover y fomentar estrategias de articulación y cualificación académica con los niveles de educación formal, no formal e informal para contribuir con el cumplimiento de los objetivos, propósitos y finalidades de la Ley 115 de 1994.
- Propiciar, incentivar y fortalecer los grupos de investigación y la interacción con pares académicos, con el fin de producir y validar conocimientos específicos de las ciencias, la tecnología, las humanidades, el arte y la cultura, de tal manera que aporten efectivamente a la solución de los problemas del entorno t a mejorar las condiciones de vida.
- Desarrollar proyectos pedagógicos encaminados a la creación y fortalecimiento de una cultura ambiental para la conservación del entorno, así como también del patrimonio cultural e histórico de la región.

#### Lineamientos Sobre Una Ética Universitaria

El ser universitario comporta un compromiso en el ejercicio de la libertad con responsabilidad. La libertad y la conciencia de nuestras acciones, nos hacen responsables de sus consecuencias, de modo que, la autonomía debe acompañarse de un ejercicio ético individual y colectivo, conforme a normas o procesos orientados a la consecución de los objetivos institucionales.

Los valores y principios de la ética universitaria son:

- Servicio a la Comunidad.
- Autoridad con límite.
- Competencia.
- Autocuidado.
- Disciplina.
- Compromiso.
- Honestidad.
- Transparencia.
- Lealtad.
- Responsabilidad.
- Sentido de Pertenencia.
- Respeto por el Ser.
- Tolerancia.
- Convivencia.
- Trabajo en Equipo.

## 2. Introducción

Con el presente boletín se logra alcanzar la meta y el compromiso por parte de la Oficina de Planeación y Desarrollo Institucional de actualizar la información estadística de la Institución entregando así, a todos los grupos de interés universitarios, las principales cifras que reflejan la dinámica y comportamiento misional de la Universidad del Cauca.

Invitamos a todas las unidades académicas y administrativas para que tengan como referente bibliográfico este boletín estadístico en sus trabajos de evaluación de resultados y proyección de las acciones futuras. El esfuerzo que se hace para recopilar, consolidar y procesar la información aquí suministrada es básicamente para aportar, desde la Oficina de Planeación y Desarrollo Institucional, una herramienta de gestión importante dentro del desarrollo Institucional y por ello también estamos abiertos a recibir las sugerencias que conduzcan a mejorar en los años siguientes, tanto en sus componentes como en su estructura.

Reiteramos el requerimiento a todos los actores universitarios para que desarrollen y fomenten la cultura de registrar documentalmente toda actividad, evento o programa y a entregar en su correspondiente unidad de la academia o de la administración los reportes e informes correspondientes. Esta información es fuente básica para todo lo que representa la memoria histórica de la vida universitaria y para el cumplimiento de los requerimientos de información demandados por el Ministerio de Educación Nacional, los organismos de control del Estado y demás grupos de interés e igualmente es útil para apoyar con información la elaboración de planes, programas y proyectos y en general asistir en todas las funciones del proceso administrativo universitario.





### 3. Principales Indicadores SUE

Mediante la coordinación del Ministerio de Educación Nacional (MEN), el Sistema Universitario Estatal- SUE ha establecido un Sistema de Indicadores que ayuda a las Universidades Estatales a evaluar su gestión y a rendir cuentas a la sociedad, en el marco de la política estatal de eficiencia, eficacia y efectividad en la ejecución de los procesos académicos, de investigación, de extensión y administrativos de la institución a partir de los resultados reflejados por dichos indicadores.

La presentación de los indicadores SUE, dentro de los términos y protocolos que el Ministerio de Educación coordina con las instituciones del Sistema Universitario Estatal, permite medir la gestión de la Universidad anualmente y tener un referente de comparación con las demás universidades que conforman el sistema; son indicadores que miden, con modelos estadísticos dinámicos, no solamente los resultados de un periodo de tiempo (año fiscal) sino que también miden su comportamiento en el tiempo y por ello el detalle que hacemos de los resultados partiendo del año 2003. Además por el cumplimiento en su presentación y entrega y por los resultados mismos, la Universidad se beneficia con unos recursos adicionales que apalancan financieramente su funcionamiento cada año.

Los indicadores SUE se elaboran y presentan después de finalizada cada vigencia fiscal, por lo tanto al cierre del año 2012 figuran reportados los indicadores hasta el año 2012.





**3.1. INDICADORES DE CAPACIDAD**

	2003	2004	2005	2006	2007	2008	2009	2010	2011	2012
Metros Cuadrados Construidos	117.698	117.698	119.490	119.745	122.883	122.883	122.883	122.883	131.785	132.377
Docentes en Tiempo Completo Equivalente	838	882	917	967	877	791	751	773	758	758



**3.2. INDICADORES DE RESULTADOS EN EL AREA DE FORMACION**

	2003	2004	2005	2006	2007	2008	2009	2010	2011	2012
Número de Programas Académicos de Pregrado y Postgrado ofrecidos por la Institución	101	101	101	101	82	82	98	94	95	95
Número de Programas de Pregrado con Acreditación de Alta Calidad	6	6	6	6	6	6	6	7	7	8
Número de Estudiantes en Programas Académicos de Pregrado con Acreditación de Alta Calidad	3.475	3.631	3.468	3.245	3.244	3.095	3.076	3.663	3.684	4.804
Número de Estudiantes Matriculados por primera vez	1.453	1.540	1.553	1.581	1.300	1.139	1.165	1.456	1.201	1.252
Número de Estudiantes Matriculados en los niveles de Pregrado y Postgrado	12.134	12.861	12.605	12.425	12.980	12.582	12.697	13.305	13.006	13.162
Número de Estudiantes Graduados en los niveles de Pregrado y Postgrado	916	1.385	1.143	1.226	1.083	1.498	1.473	1.705	1.959	1.675



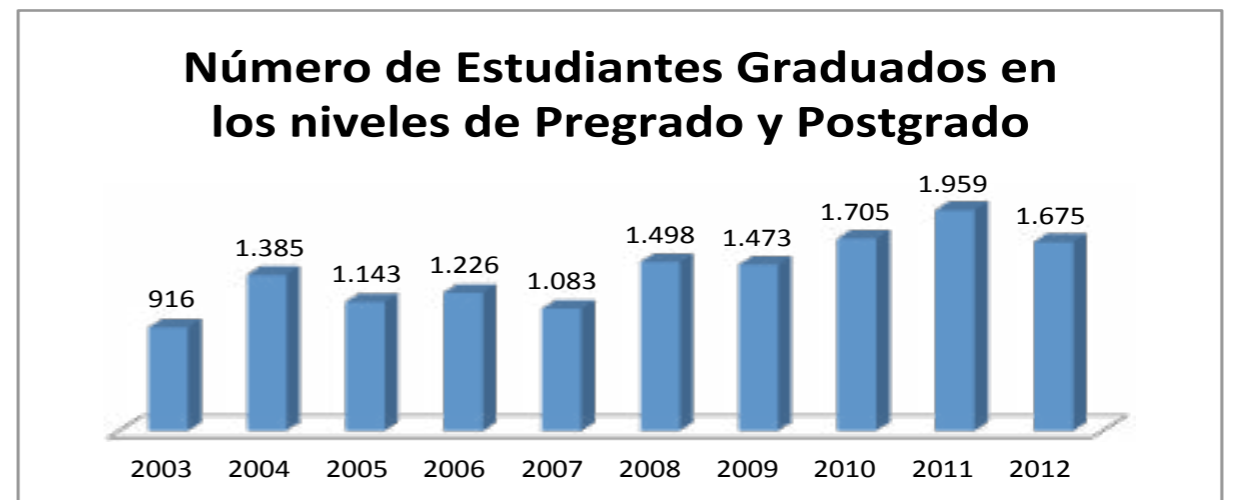
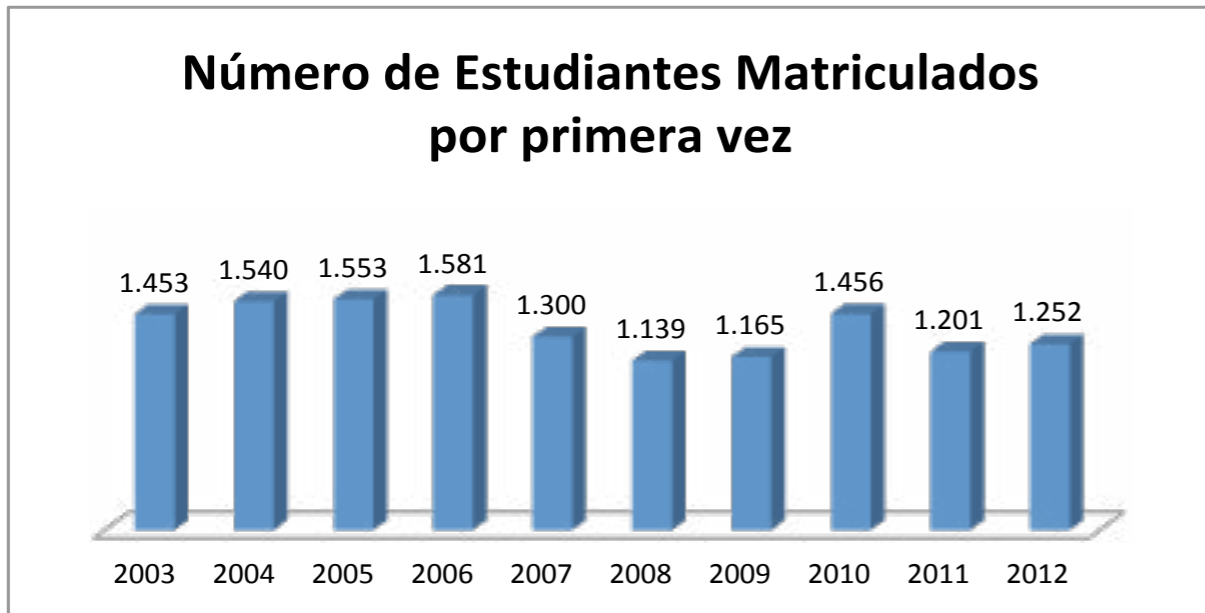

### 3.3. INDICADORES DE RESULTADOS AREA DE CIENCIA, TECNOLOGIA E INNOVACION

VARIABLE	2003	2004	2005	2006	2007	2008	2009	2010	2011	2012
Grupos de Investigación reconocidos por Colciencias	34	52	66	79	79	79	82	65	65	67
Revistas Indexadas de la Institución por Colciencias	0	0	1	1	2	2	2	2	2	2
Número de Artículos en Revistas Indexadas	1	35	74	87	88	109	131	113	130	149
Graduados de Maestrías y Doctorados	7	15	25	10	22	16	15	16	31	30

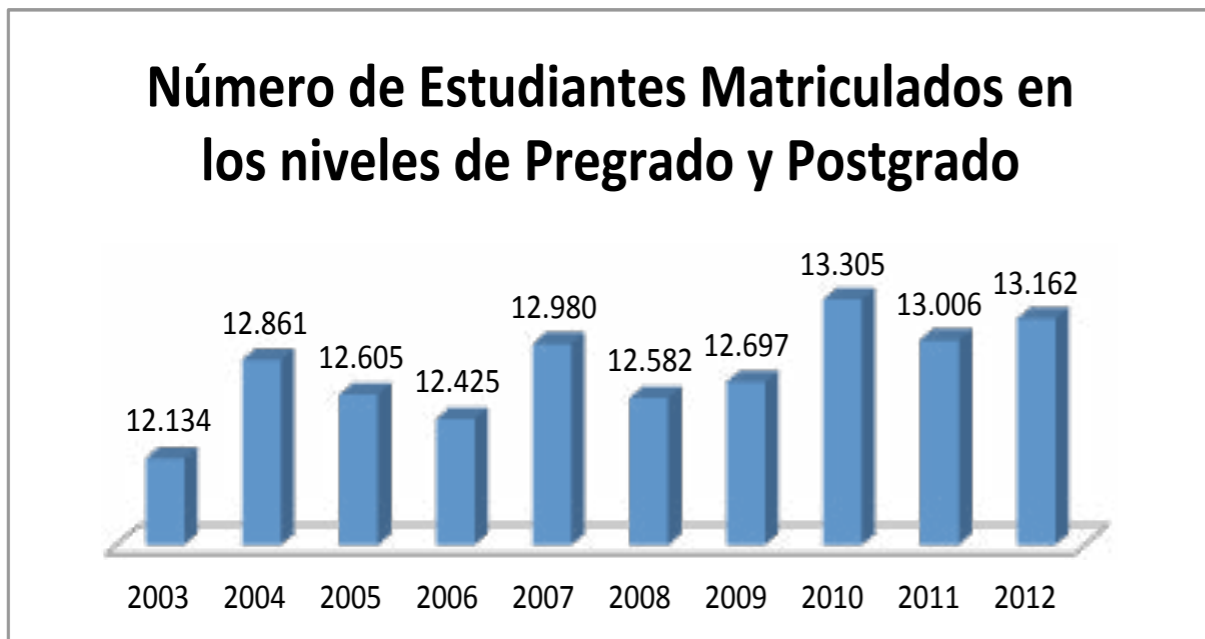

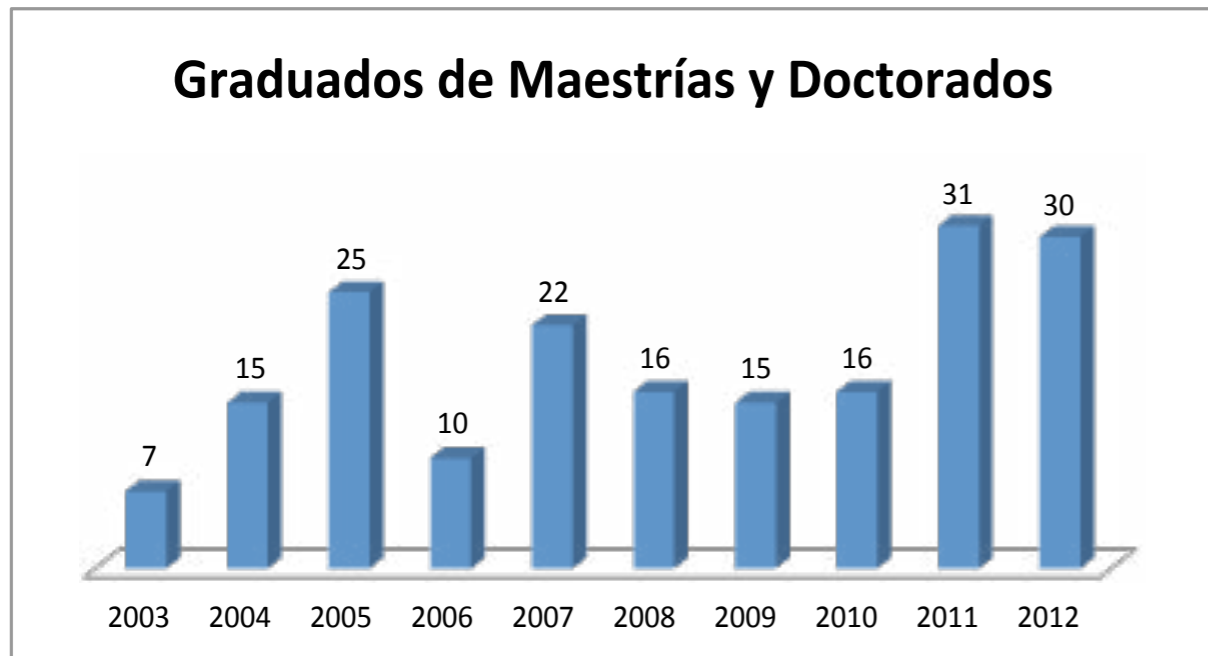
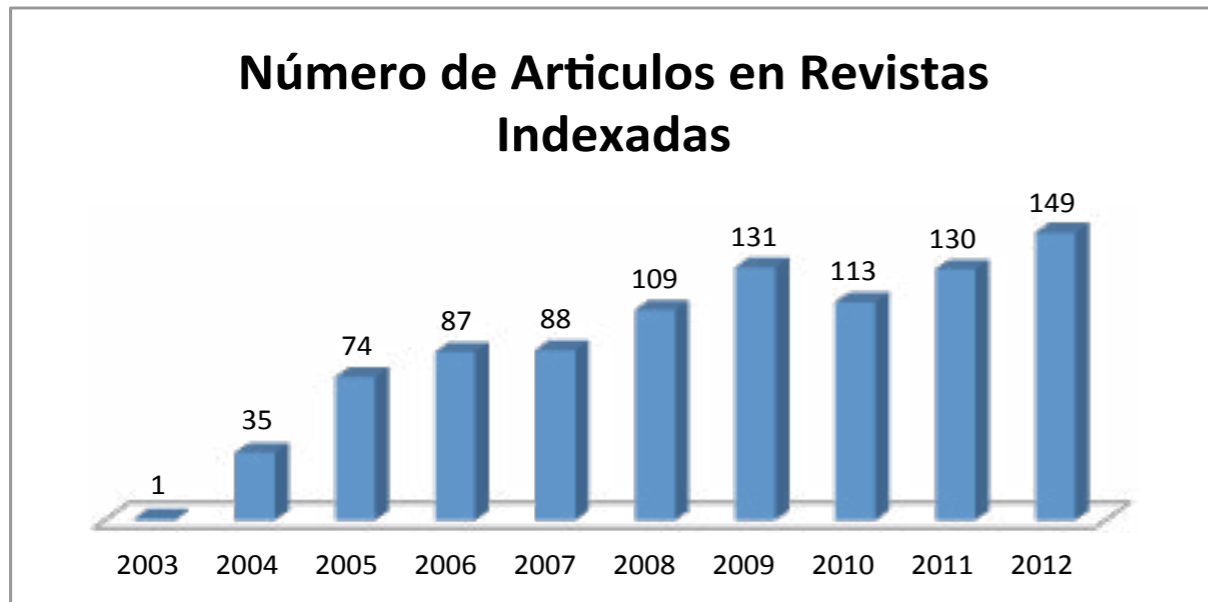

### 3.4. INDICADORES DE RESULTADOS AREA DE EXTENSION

VARIABLE	2003	2004	2005	2006	2007	2008	2009	2010	2011	2012
Docentes en TCE en Extensión	31	38	76	110	110	166	107	113	Eliminado	Eliminado
Estudiantes en Extensión	219	664	427	849	890	1.331	1.496	1.368	1.453	1.427
Extensión Educación Continuada	77	88	82	78	77	80	85	63	71	83
Convenios Extensión	-	-	-	-	-	-	-	18	11	46
Producción Cultural (Productos Audiovisuales, Cinematográficos o Fonográficos y Obras Artísticas)	1	1	0	1	11	6	1	3	0	1



### 3.5. INDICADORES DE RESULTADOS DE BIENESTAR

VARIABLE	2003	2004	2005	2006	2007	2008	2009	2010	2011	2012
Número de Apoyos Economicos a Estudiantes de Pregrado	2.444	4.757	2.617	5.406	7.327	7.574	3.829	2.598	5.468	3.408
Número de Apoyos Economicos a Estudiantes de Postgrado	25	25	30	41	31	42	39	44	75	91
Número de Estudiantes en Salud (Nuevo Vigencia 2012)	-	-	-	-	-	-	-	-	7.414	5.710
Número de Estudiantes en Deportes y Recreación (Nuevo Vigencia 2012)	-	-	-	-	-	-	-	-	811	930
Número de Estudiantes en Grupos Culturales (Nuevo Vigencia 2012)	-	-	-	-	-	-	-	-	245	251



NOTA: Para el año 2009 el protocolo estableció que el estudiante que recibió apoyo económico en el primer y segundo periodo lo cuenta como solo uno, por ello su disminución comparado con los tres años anteriores.

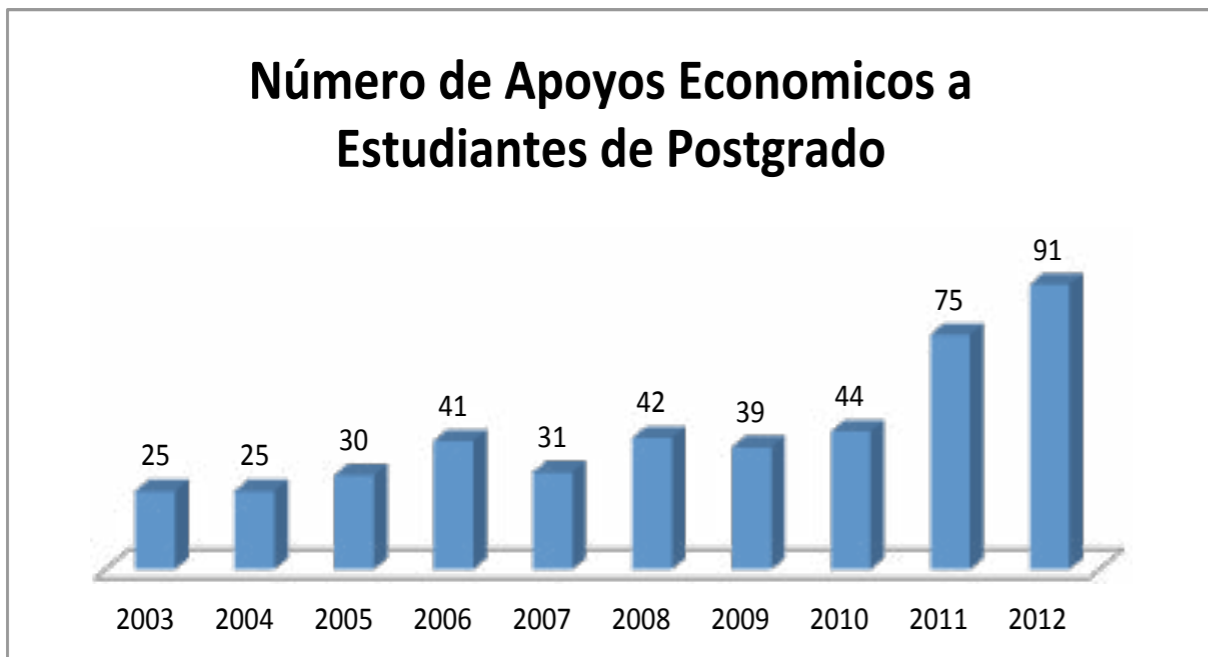

### 3.6. INDICADORES DE RESULTADOS AREA DE INTERNACIONALIZACION

	2003	2004	2005	2006	2007	2008	2009	2010	2011	2012
Movilidad Estudiantes en el exterior (Nuevo Vigencia 2010)	-	-	-	-	-	-	4	13	17	27
Movilidad de Estudiantes Extranjeros - No Pertenescan a la Universidad - (Nuevo Vigencia 2010)	-	-	-	-	-	-	0	0	21	8
Movilidad Docentes en el exterior (Nuevo Vigencia 2010)	-	-	-	-	-	-	67	89	86	75

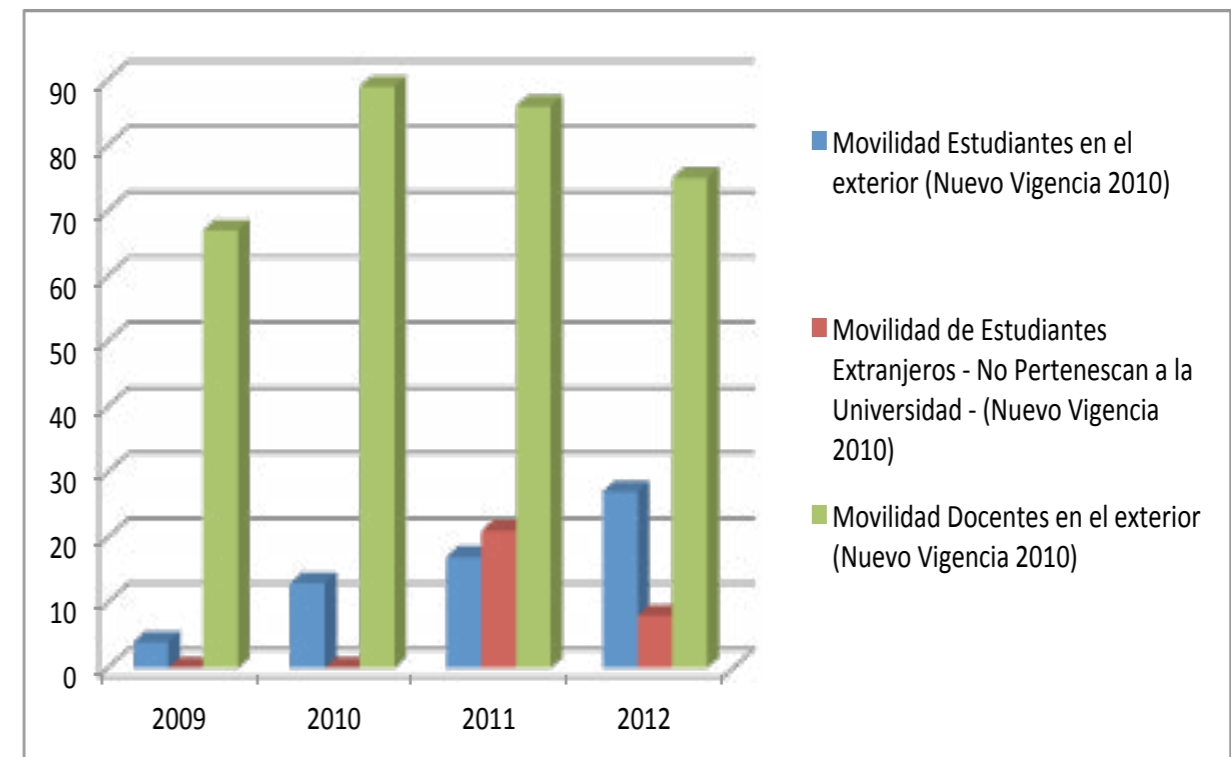



## 4. SUBSISTEMA ACADÉMICO

En este aparte detallamos la información estadística de programas de pregrado, posgrado y de educación continuada, de los estudiantes y docentes en los niveles de detalle de uso genérico para instituciones de educación superior, también se presentan las principales cifras que reflejan las acciones y servicios prestados en la proyección social y finalmente se expone información relacionada con el servicio de bibliotecas por estar directamente relacionado con la academia.

### 4.1. PROGRAMAS ACADÉMICOS

CUADRO 1. PROGRAMAS ACADÉMICOS DE PREGRADO CON SNIES ACTIVOS

PROGRAMA	SNIES	MODALIDAD	JORNADA	DURACION	METODOLOGIA	SITUACION ACTUAL	RESOLUCION MEN CON RG	RESOLUCION MEN CON AC
1 ACUICULTURA	10091	Universitaria	Diurno	10 SEM.	Presencial	CON REGISTRO CALIFICADO	1522-Mar-2007	N/R
2 ADMINISTRACIÓN DE EMPRESAS	234	Universitaria	Diurno	10 SEM.	Presencial	CON REG. Y ACREDITACION DE ALTA CALIDAD	3152-Jun-2006	2031-Mar-2010 (4años)
3 ANTROPOLOGÍA	232	Universitaria	Diurno	8 SEM.	Presencial	CON REG. Y ACREDITACION DE ALTA CALIDAD	3163-Dic-2003 7557-Agos-2010	3163-Dic 2003 (3años) 1582-Mar-2009 (6años)
4 ARTES PLÁSTICAS	224	Universitaria	Diurno	10 SEM.	Presencial	CON REGISTRO CALIFICADO	7330-Nov-2007	N/R
5 BIOLOGÍA	3048	Universitaria	Diurno	10 SEM.	Presencial	CON REGISTRO CALIFICADO	778-Mar-2005	N/R
6 CIENCIA POLÍTICA	4080	Universitaria	Diurno	8 SEM.	Presencial	CON REGISTRO CALIFICADO	7225-Oct-2008	N/R
7 COMUNICACIÓN SOCIAL	8170	Universitaria	Diurno	9 SEM.	Presencial	CON REGISTRO CALIFICADO	3677-Agos-2005	N/R
8 CONTADURÍA PÚBLICA	235	Universitaria	Nocturno	11 SEM.	Presencial	CON REG. Y ACREDITACION DE ALTA CALIDAD	464-Feb-2004 9772-Dic-2008 1589-Feb-2011	464-Feb-2004 (3años) 5608-Ago-2009 (4años)
9 DERECHO	233	Universitaria	Diurno	10 SEM.	Presencial	CON REGISTRO CALIFICADO	95-Ene-2005	N/R
10 DIRECCIÓN DE BANDA	11067	Universitaria	Diurno	10 SEM.	Presencial	CON REGISTRO CALIFICADO	5811-Oct-2007	N/R
11 DISEÑO GRÁFICO	4963	Universitaria	Diurno	10 SEM.	Presencial	CON REGISTRO CALIFICADO	5420-Sep-2007	N/R
12 ECONOMÍA	8441	Universitaria	Diurno	10 SEM.	Presencial	CON REGISTRO CALIFICADO	2159-May-2006	N/R
13 ENFERMERÍA	230	Universitaria	Diurno	10 SEM.	Presencial	CON REG. Y ACREDITACION DE ALTA CALIDAD	3572-Jun-2008 10573-Dic-2009	3422-2003 (3años) 3572-Jun-2008 (4años)
14 FILOSOFÍA	11967	Universitaria	Diurno	10 SEM.	Presencial	CON REGISTRO CALIFICADO	124-Ene-2007	N/R
15 FISIOTERAPIA	5269	Universitaria	Diurno	10 SEM.	Presencial	CON REGISTRO CALIFICADO	904-Feb-2007	N/R
16 FONOAUDILOGÍA	5268	Universitaria	Diurno	10 SEM.	Presencial	CON REGISTRO CALIFICADO	905-Feb-2007	N/R
17 GEOGRAFÍA	4493	Universitaria	Diurno	10 SEM.	Presencial	CON REGISTRO CALIFICADO	2354-May-2007	N/R
18 GEOTECNOLOGÍA	222	Tecnológica T	Diurno	6 SEM.	Presencial	CON REGISTRO CALIFICADO	6505-Oct-2007	N/R

CONTINUACIÓN CUADRO 1.

PROGRAMA	SNIES	MODALIDAD	JORNADA	DURACION	METODOLOGIA	SITUACION ACTUAL	RESOLUCION MEN CON RG	RESOLUCION MEN CON AC
19 HISTORIA	13062	Universitaria	Diurno	10 SEM.	Presencial	CON REGISTRO CALIFICADO	5812-Oct-2007	N/R
20 INGENIERÍA AGROINDUSTRIAL	3833	Universitaria	Diurno	10 SEM.	Presencial	CON REGISTRO CALIFICADO	1017-Abr- 2004 12939-Dic-2010	N/R
21 INGENIERÍA AGROPECUARIA	7171	Universitaria	Diurno	10 SEM.	Presencial	CON REGISTRO CALIFICADO	1259-Mar-2007	N/R
22 INGENIERÍA AMBIENTAL	8704	Universitaria	Diurno	10 SEM.	Presencial	CON REGISTRO CALIFICADO	2952-May-2007	N/R
23 INGENIERÍA CIVIL	236	Universitaria	Diurno	10 SEM.	Presencial	CON REG. Y ACREDITACION DE ALTA CALIDAD	3571-Jun-2008 4999-Jul-2009	1815-2003 (3años) 3571-Jun-2008
24 INGENIERÍA DE SISTEMAS	7520	Universitaria	Diurno	10 SEM.	Presencial	CON REGISTRO CALIFICADO	2313-Ago-2004 3270-Abril-2011	N/R
25 INGENIERÍA ELECTRÓNICA Y TELECOMUNICACIONES	238	Universitaria	Diurno	10 SEM.	Presencial	CON REG. Y ACREDITACION DE ALTA CALIDAD	2114-Sep-2003 2394-Abril-2009	2114-Sep-2003 (6años)
26 INGENIERÍA EN AUTOMÁTICA INDUSTRIAL	7519	Universitaria	Diurno	10 SEM.	Presencial	CON REGISTRO CALIFICADO	4492-Oct- 2005	N/R
27 INGENIERÍA FÍSICA	3636	Universitaria	Diurno	10 SEM.	Presencial	CON REGISTRO CALIFICADO	2140-Jul- 2004	N/R
28 INGENIERÍA FORESTAL	9833	Universitaria	Diurno	10 SEM.	Presencial	CON REGISTRO CALIFICADO	1845-Jul-2004	N/R
29 LICENCIATURA EN EDUCACIÓN BÁSICA CON ÉNFASIS EN EDUCACIÓN ARTÍSTICA	13418	Universitaria	Diurno	12 SEM.	Semipresencial	CON REGISTRO CALIFICADO	10448-Nov-2010	N/R
30 LICENCIATURA EN EDUCACIÓN BÁSICA CON ÉNFASIS EN LENGUA CASTELLANA E INGLÉS	13153	Universitaria	Diurno	10 SEM.	Presencial	CON ACREDITACION PREVIA	2251-Agos-2000 745-Feb-2011	N/R
31 LICENCIATURA EN EDUCACIÓN BÁSICA ÉNFASIS EN CIENCIAS NATURALES Y EDUCACIÓN AMBIENTAL	3965	Universitaria	Diurno	10 SEM.	Presencial	CON ACREDITACION PREVIA	2251-Ago-2000 2251-Feb-2011	N/R
32 LICENCIATURA EN EDUCACIÓN BÁSICA ÉNFASIS EN EDUCACIÓN FÍSICA, RECREACIÓN Y DEPORTE	12101	Universitaria	Diurno	10 SEM.	Presencial	CON REGISTRO CALIFICADO	7757-Sep-2010 modificacion 4965 de junio 16 de 2011	N/R
33 LICENCIATURA EN ESPAÑOL Y LITERATURA	15444	Universitaria	Diurno	10 SEM.	Presencial	CON REGISTRO CALIFICADO	10449-Nov-2010	N/R
34 LICENCIATURA EN ETNOEDUCACIÓN	15440	Universitaria	A Distancia	12 SEM.	A Distancia	CON REGISTRO CALIFICADO	2831- Nov-2001 6676-Agosto-2011	N/R

CONTINUACIÓN CUADRO 1.

PROGRAMA	SNIES	MODALIDAD	JORNADA	DURACION	METODOLOGIA	SITUACION ACTUAL	RESOLUCION MEN CON RG	RESOLUCION MEN CON AC
35 LICENCIATURA EN LENGUAS MODERNAS, INGLÉS-FRANCÉS	12102	Universitaria	Diurno	10 SEM.	Presencial	CON REGISTRO CALIFICADO	10209-Nov-2010	N/R
36 LICENCIATURA EN MATEMÁTICAS	229	Universitaria	Diurno	10 SEM.	Presencial	CON ACREDITACION PREVIA	2118- Sep-2001 744-Feb-2011	N/R
37 LICENCIATURA EN MÚSICA	225	Universitaria	Diurno	10 SEM.	Presencial	CON ACREDITACION PREVIA	2117-Sep- 2001 743-Feb-2011	N/R
38 MATEMÁTICAS	4010	Universitaria	Diurno	10 SEM.	Presencial	CON REGISTRO CALIFICADO	5210-Sep-2006	N/R
39 MEDICINA	55202	Universitaria	Diurno	13 SEM.	Presencial	CON REG. Y ACREDITACION DE ALTA CALIDAD	10574-Dic-2009	9222-Oct-2010 (6años)
40 MÚSICA INSTRUMENTAL	54801	Universitaria	Diurno	12 SEM.	Presencial	CON REGISTRO CALIFICADO	6506-Oct-07	N/R
41 QUÍMICA	2130	Universitaria	Diurno	10 SEM.	Presencial	CON REGISTRO CALIFICADO	3835-Sep-2005	N/R
42 TECNOLOGÍA AGROINDUSTRIAL	17387	Tecnológica T	Diurno	7 SEM.	A Distancia	CON REGISTRO CALIFICADO	7329-Nov-2007	N/R
43 TECNOLOGÍA EN TELEMÁTICA	223	Tecnológica T	Diurno	6 SEM.	Presencial	CON REGISTRO CALIFICADO	6818-Nov-2007	N/R
44 TURISMO	18679	Universitaria	Diurno	10 SEM.	Presencial	CON REGISTRO CALIFICADO	5396-Nov-2005	N/R

Fuente: Oficina de Acreditación

CUADRO 2. PROGRAMAS ACADÉMICOS DE POSGRADO OFRECIDOS CON SNIES ACTIVOS

PROGRAMA	SNIES	JORNADA	DURACION	ESTADO	SITUACION ACTUAL	RESOLUCION MEN CON RG
1 ESPECIALIZACIÓN EN GERENCIA DE IMPUESTOS	2970	Diurno	3 Semestres	EN FUNCIONAMIENTO	CON REGISTRO CALIFICADO	2993-May-2008
2 ESPECIALIZACIÓN EN GERENCIA DE NEGOCIOS INTERNACIONALES	13641	Diurno	3 Semestres	EN FUNCIONAMIENTO	CON REGISTRO CALIFICADO	3194-May-2008
3 ESPECIALIZACIÓN EN GERENCIA DE PROYECTOS	3613	Mixta	2 Semestres	EN FUNCIONAMIENTO	CON REGISTRO CALIFICADO	3192-May-2008
4 ESPECIALIZACIÓN EN REVISORÍA FISCAL Y AUDITORIA INTERNACIONAL	15924	Diurno	2 Semestres	EN FUNCIONAMIENTO	CON REGISTRO CALIFICADO	3193-May-2008

CONTINUACIÓN CUADRO 2.

PROGRAMA	SNIES	JORNADA	DURACION	ESTADO	SITUACION ACTUAL	RESOLUCION MEN CON RG
5 ESPECIALIZACIÓN EN CONTABILIDAD PÚBLICA	10083	Mixta	2 Semestres	EN FUNCIONAMIENTO	CON REGISTRO CALIFICADO	3525-Jun-2008
6 ESPECIALIZACIÓN EN GERENCIA DE LA CALIDAD	52425	Diurno	2 Semestres	EN FUNCIONAMIENTO	CON REGISTRO CALIFICADO	3898-Jul-2006
7 ESPECIALIZACIÓN EN MERCADEO CORPORATIVO	15358	Diurno	3 Semestres	EN FUNCIONAMIENTO	CON REGISTRO CALIFICADO	7219-Nov-06
8 ESPECIALIZACIÓN EN EDUCACIÓN COMUNICATIVA	12098	Diurno	3 Cuatrimestres	EN FUNCIONAMIENTO	CON ACREDITACIÓN PREVIA	2251-Ago-2000 3273-Abr-2011
9 ESPECIALIZACIÓN EN EDUCACIÓN MATEMÁTICA	12099	Diurno	3 Cuatrimestres	EN FUNCIONAMIENTO	CON ACREDITACIÓN PREVIA	1761-Jun-2000 3269-Abr-2011
10 ESPECIALIZACIÓN EN PEDAGOGÍA DE LA LECTURA Y LA ESCRITURA	12097	Diurno	3 Cuatrimestres	EN FUNCIONAMIENTO	CON ACREDITACIÓN PREVIA	2251-Ago-2000 3272-Abr-2011
11 ESPECIALIZACIÓN EN EDUCACIÓN MULTICULTURAL	12100	Diurno	3 Cuatrimestres	EN FUNCIONAMIENTO	CON ACREDITACIÓN PREVIA	2251-Ago-2000 3271-Abr-2011
12 ESPECIALIZACIÓN EN ENTRENAMIENTO DEPORTIVO	52650	Diurno	3 Cuatrimestres	NUEVO	CON REGISTRO CALIFICADO	906-Feb-2007
13 ESPECIALIZACIÓN EN ESTUDIOS INTERCULTURALES	90617	Diurno	2 Semestres	NUEVO	CON REGISTRO CALIFICADO	5291-Jun-2010
14 ESPECIALIZACIÓN EN ANATOMÍA PATOLÓGICA	239	Diurno	3 Años	EN FUNCIONAMIENTO	CON REGISTRO CALIFICADO	2809 -May-2009
15 ESPECIALIZACIÓN EN ANESTESIOLOGÍA	240	Diurno	3 Años	EN FUNCIONAMIENTO	CON REGISTRO CALIFICADO	3436-May-2009
16 ESPECIALIZACIÓN EN CIRUGÍA GENERAL	241	Diurno	3 Años	EN FUNCIONAMIENTO	CON REGISTRO CALIFICADO	2810 -May-2009
17 ESPECIALIZACIÓN EN GINECOLOGÍA Y OBSTETRICIA	242	Diurno	3 Años	EN FUNCIONAMIENTO	CON REGISTRO CALIFICADO	1592-Mar-2009
18 ESPECIALIZACIÓN EN MEDICINA INTERNA	243	Diurno	3 Años	EN FUNCIONAMIENTO	CON REGISTRO CALIFICADO	1591-Mar-2009
19 ESPECIALIZACIÓN EN PEDIATRÍA	244	Diurno	3 Años	EN FUNCIONAMIENTO	CON REGISTRO CALIFICADO	2811 -May-2009
20 ESPECIALIZACIÓN EN MEDICINA FAMILIAR	11546	Diurno	3 Años	EN FUNCIONAMIENTO	CON REGISTRO CALIFICADO	10575-Dic-2009
21 ESPECIALIZACIÓN EN DERECHO ADMINISTRATIVO	245	Nocturno	3 Semestres	EN FUNCIONAMIENTO	CON REGISTRO CALIFICADO	1163-Mar-2009
22 ESPECIALIZACIÓN EN PAVIMENTOS	10795	Mixta	3 Semestres	EN FUNCIONAMIENTO	CON REGISTRO CALIFICADO	3289-Jun-2008
23 ESPECIALIZACIÓN EN INGENIERÍA DE LA CONSTRUCCIÓN	9299	Diurno	3 Semestres	EN FUNCIONAMIENTO	CON REGISTRO CALIFICADO	6491-Sep-2008

CONTINUACIÓN CUADRO 2.

PROGRAMA	SNIES	JORNADA	DURACION	ESTADO	SITUACION ACTUAL	RESOLUCION MEN CON RG
24 ESPECIALIZACIÓN EN INGENIERÍA DE VÍAS TERRESTRES	246	Diurno	2 Semestres	EN FUNCIONAMIENTO	CON REGISTRO CALIFICADO	6693-Oct-2008
25 ESPECIALIZACIÓN EN INGENIERÍA DE TRÁNSITO	8706	Diurno	3 Semestres	EN FUNCIONAMIENTO	CON REGISTRO CALIFICADO	8961-Nov-2008
26 ESPECIALIZACIÓN EN ESTRUCTURAS	4730	Diurno	2 Semestres	EN FUNCIONAMIENTO	CON REGISTRO CALIFICADO	3913-Jun-2009
27 ESPECIALIZACIÓN EN TELEMÁTICA	19814	Diurno	4 Trimestres	EN FUNCIONAMIENTO	CON REGISTRO CALIFICADO	3870-Jun-2008
28 ESPECIALIZACIÓN EN SISTEMAS DE RADIOCOMUNICACIÓN (Extensión En Convenio Con Cartagena)	10507	Diurno	2 Semestres	EN FUNCIONAMIENTO	CON REGISTRO CALIFICADO	4031-Jun-2008
29 ESPECIALIZACIÓN EN REDES Y SERVICIOS TELEMÁTICOS	4615	Diurno	3 Semestres	EN FUNCIONAMIENTO	CON REGISTRO CALIFICADO	3195-May-2008
30 ESPECIALIZACIÓN EN REDES Y SERVICIOS TELEMÁTICOS (Extensión En Convenio Con Universidad Mariana de Pasto)	8705	Diurno	3 Semestres	EN FUNCIONAMIENTO	CON REGISTRO CALIFICADO	7859-Oct-2009
31 ESPECIALIZACIÓN EN DESARROLLO DE SOLUCIONES INFORMÁTICAS	53727	Diurno	2 Semestres	EN FUNCIONAMIENTO	CON REGISTRO CALIFICADO	3552-Jun-2008
32 ESPECIALIZACIÓN EN REDES Y SERVICIOS TELEMÁTICOS ( En Convenio Con Universidad Autónoma de Cali)	101755	Diurno	2 Semestres	NUEVO	CON REGISTRO CALIFICADO	6311/Junio/2012

Fuente: Oficina de Acreditación

## MAESTRÍAS

PROGRAMA	SNIES	JORNADA	DURACION	ESTADO	SITUACION ACTUAL	RESOLUCION MEN CON RG
1 MAESTRIA EN ESTUDIOS INTERDISCIPLINARIOS DEL DESARROLLO	55045	Diurno	4 Semestres	EN FUNCIONAMIENTO	CON REGISTRO CALIFICADO	10089-Dic-2009
2 MAESTRÍA EN EDUCACIÓN	53791	Diurno	4 Semestres	EN FUNCIONAMIENTO	CON REGISTRO CALIFICADO	3980-Jun-2008
3 MAESTRÍA EN INGENIERÍA FÍSICA	53504	Diurno	4 Semestres	EN FUNCIONAMIENTO	CON REGISTRO CALIFICADO	1126-Feb-2008

## CONTINUACIÓN MAESTRÍAS

PROGRAMA	SNIES	JORNADA	DURACION	ESTADO	SITUACION ACTUAL	RESOLUCION MEN CON RG
4 MAESTRÍA EN RECURSOS HIDROBIOLÓGICOS CONTINENTALES	256	Diurno	4 Semestres	EN FUNCIONAMIENTO	CON REGISTRO CALIFICADO	4118-Jul-2008
5 MAESTRIA EN CIENCIAS QUIMICA	90909	Diurno	4 Semestres	NUEVO	CON REGISTRO CALIFICADO	10202-Nov-2010
6 MAESTRIA EN CIENCIAS MATEMÁTICAS	90576	Diurno	4 Semestres	EN FUNCIONAMIENTO	CON REGISTRO CALIFICADO	5119 -Jun-2010
7 MAESTRÍA EN ÉTICA Y FILOSOFÍA POLÍTICA	90695	Diurno	4 Semestres	NUEVO	CON REGISTRO CALIFICADO	6432-Jul-2010
8 MAESTRÍA EN ANTROPOLOGÍA	54866	Diurno	4 Semestres	NUEVO	CON REGISTRO CALIFICADO	6472 -Sep-2009
9 MAESTRÍA EN HISTORIA	90694	Diurno	4 Semestres	NUEVO	CON REGISTRO CALIFICADO	4229-May-2010
10 MAESTRÍA EN INGENIERÍA VÍAS TERRESTRES	253	Diurno	4 Semestres	EN FUNCIONAMIENTO	CON REGISTRO CALIFICADO	9378 -Dic-2008
11 MAESTRÍA EN ELECTRÓNICA Y TELECOMUNICACIONES	252	Diurno	4 Semestres	EN FUNCIONAMIENTO	CON REGISTRO CALIFICADO	6490-Sep-2008
12 MAESTRÍA EN AUTOMÁTICA	55175	Diurno	4 Semestres	EN FUNCIONAMIENTO	CON REGISTRO CALIFICADO	7861-Oct-2009 4562-Jul-2008
13 MAESTRÍA EN COMPUTACIÓN	53505	Diurno	4 Semestres	EN FUNCIONAMIENTO	CON REGISTRO CALIFICADO	7860-Oct-2009 1125-Feb-2008
14 MAESTRÍA EN TELEMÁTICA	90930	Diurno	4 Semestres	EN FUNCIONAMIENTO	CON REGISTRO CALIFICADO	8426-Oct-2009
15 MAESTRÍA EN INGENIERIA ELECTRONICA	91293	Diurno	4 Semestres	NUEVO	CON REGISTRO CALIFICADO	3584 29-Abril-2011

Fuente: Oficina de Acreditación

## DOCTORADO

PROGRAMA	SNIES	JORNADA	DURACION	ESTADO	SITUACION ACTUAL	RESOLUCION MEN CON RG
1 DOCTORADO EN CIENCIAS AMBIENTALES	53943	Diurno	5 Años	EN FUNCIONAMIENTO	CON REGISTRO CALIFICADO	5641-Agos-2008
2 DOCTORADO EN CIENCIAS DE LA EDUCACIÓN	7172	Diurno	5 Años	EN FUNCIONAMIENTO	CON ACREDITACIÓN PREVIA	N/R

## CONTINUACIÓN DOCTORADO

PROGRAMA	SNIES	JORNADA	DURACION	ESTADO	SITUACION ACTUAL	RESOLUCION MEN CON RG
3 DOCTORADO EN ANTROPOLOGÍA	51767	Diurno	4 Años	EN FUNCIONAMIENTO	CON REGISTRO CALIFICADO	5291 -Nov-2005
4 DOCTORADO EN INGENIERÍA TELEMÁTICA	53918	Diurno	10 Semestres	EN FUNCIONAMIENTO	CON REGISTRO CALIFICADO	5370-Agos-2008
5 DOCTORADO EN CIENCIAS DE LA ELECTRÓNICA	54103	Diurno	10 Semestres	EN FUNCIONAMIENTO	CON REGISTRO CALIFICADO	7224 -Oct-2008

Fuente: Oficina de Acreditación

## CUADRO 3. PROGRAMAS DE EDUCACION CONTINUADA

NOMBRE DEL EVENTO	TIPO DE EVENTO
Normas Internacionales de Informacion Financiera (NIIF)	DIPLOMADO
DIPLOMADO EN GERENCIA DE PROYECTOS CON ENFOQUE EN PROJECT MANAGEMENT PROFESSIONAL (PMP) CONVENIO UNIVERSIDAD DEL CAUCA	DIPLOMADO
DIPLOMADO DE CONCILIACION EN DERECHO	DIPLOMADO
Diplomado de Actualizacion en Derecho Publico	DIPLOMADO
Diplomado de Actualizacion en Derecho Privado (II-2012)	DIPLOMADO
Diplomado de Actualizacion en Derecho Privado (I-2012)	DIPLOMADO
Primera Semana Agraria y Primer Seminario de Actualizacion en Ciencias Agrarias	SEMINARIO
SIMPOSIO DE ESTUDIOS AFROCOLOMBIANOS	SEMINARIO
SEMINARIO POR LA ESCRITURA	SEMINARIO
Seminario de Capacitación Los Lenguajes de la Historia	SEMINARIO
PRIMER SEMINARIO ENACTIVO DE POLITICAS DE LA EXPERIENCIA	SEMINARIO
PRE-ENCUENTRO NACIONAL DE ESTUDIANTES DE GEOGRAFÍA 2012	SEMINARIO
II SEMINARIO SOCIO-PACÍFICO COLOMBIANO	SEMINARIO
Encuentro experiencias Investigación Educativas del Cauca	SEMINARIO
CICLO DE CONFERENCIAS VISIONES DEL SUROCCIDENTE	SEMINARIO
CICLO DE CONFERENCIAS DEPARTAMENTO DE ANTROPOLOGÍA	SEMINARIO
VII Nivel Conservatorio II-2012	CURSO
VII Nivel Conservatorio I-2012	CURSO
VI Nivel Conservatorio II-2012	CURSO
VI Nivel Conservatorio I-2012	CURSO
V Nivel Conservatorio II-2012	CURSO
V Nivel Conservatorio I-2012	CURSO
PREPARACIÓN PRUEBA TOEFL CICLO 1 DE 2012	CURSO
NIVEL KINDER DE INGLES CICLO 2 DE 2012	CURSO
NIVEL KINDER DE INGLES CICLO 1 DE 2012	CURSO
NIVEL INFANTIL DE INGLES CICLO 2 DE 2012	CURSO



CONTINUACIÓN CUADRO 3.

NOMBRE DEL EVENTO	TIPO DE EVENTO
NIVEL INFANTIL DE INGLES CICLO 1 DE 2012	CURSO
NIVEL 9 DE INGLES INTENSIVO CICLO 1 DE 2012 (Mañana, Noche y Semestral)	CURSO
NIVEL 9 DE INGLES CICLO 2 DE 2012	CURSO
NIVEL 9 DE INGLES CICLO 1 DE 2012	CURSO
NIVEL 8 DE INGLES INTENSIVO CICLO 2 DE 2012 (Mañana, Noche y Semestral)	CURSO
NIVEL 8 DE INGLES CICLO 2 DE 2012	CURSO
NIVEL 8 DE INGLES CICLO 1 DE 2012	CURSO
NIVEL 7 DE INGLES INTENSIVO CICLO 2 DE 2012 (Mañana, Noche y Semestral)	CURSO
NIVEL 7 DE INGLES CICLO 2 DE 2012	CURSO
NIVEL 7 DE INGLES CICLO 1 DE 2012	CURSO
NIVEL 6 DE INGLES INTENSIVO CICLO 1 DE 2012 (Mañana, Noche y Semestral)	CURSO
NIVEL 6 DE INGLES CICLO 2 DE 2012	CURSO
NIVEL 6 DE INGLES CICLO 1 DE 2012	CURSO
NIVEL 5 DE INGLES INTENSIVO CICLO 2 DE 2012 (Mañana, Noche y Semestral)	CURSO
NIVEL 5 DE INGLES INTENSIVO CICLO 1 DE 2012 (Mañana, Noche y Semestral)	CURSO
NIVEL 5 DE INGLES CICLO 2 DE 2012	CURSO
NIVEL 5 DE INGLES CICLO 1 DE 2012	CURSO
NIVEL 4 DE INGLES INTENSIVO CICLO 2 DE 2012 (Mañana, Noche y Semestral)	CURSO
NIVEL 4 DE INGLES INTENSIVO CICLO 1 DE 2012 (Mañana, Noche y Semestral)	CURSO
NIVEL 4 DE INGLES CICLO 2 DE 2012	CURSO
NIVEL 3 DE INGLES INTENSIVO CICLO 2 DE 2012 (Mañana, Noche y Semestral)	CURSO
NIVEL 3 DE INGLES INTENSIVO CICLO 1 DE 2012 (Mañana, Noche y Semestral)	CURSO
NIVEL 3 DE INGLES CICLO 2 DE 2012	CURSO
NIVEL 2 DE INGLES INTENSIVO CICLO 2 DE 2012 (Mañana, Noche y Semestral)	CURSO
NIVEL 2 DE INGLES INTENSIVO CICLO 1 DE 2012 (Mañana, Noche y Semestral)	CURSO
NIVEL 2 DE INGLES CICLO 2 DE 2012	CURSO
NIVEL 2 DE FRANCÉS CICLO 2 DE 2012	CURSO
NIVEL 2 DE ALEMÁN CICLO 2 DE 2012	CURSO
NIVEL 2 DE ALEMÁN CICLO 1 DE 2012	CURSO
NIVEL 2 DE INGLES CICLO 1 DE 2012	CURSO
NIVEL 10 DE INGLES INTENSIVO CICLO 1 DE 2012 (Mañana, Noche y Semestral)	CURSO
NIVEL 10 DE INGLES CICLO 2 DE 2012	CURSO
NIVEL 10 DE INGLES CICLO 1 DE 2012	CURSO
NIVEL 1 DE PORTUGUÉS CICLO 1 DE 2012	CURSO
NIVEL 1 DE ITALIANO CICLO 1 DE 2012	CURSO
NIVEL 1 DE INGLES INTENSIVO CICLO 2 DE 2012 (Mañana, Noche y Semestral)	CURSO
NIVEL 1 DE INGLES INTENSIVO CICLO 1 DE 2012 (Mañana, Noche y Semestral)	CURSO
NIVEL 1 DE INGLES CICLO 2 DE 2012	CURSO

CONTINUACIÓN CUADRO 3.

NOMBRE DEL EVENTO	TIPO DE EVENTO
NIVEL 1 DE FRANCÉS CICLO 1 DE 2012	CURSO
NIVEL 1 DE ALEMÁN CICLO 2 DE 2012	CURSO
NIVEL 1 DE ALEMÁN CICLO 1 DE 2012	CURSO
NIVEL 4 DE INGLES CICLO 1 DE 2012	CURSO
NIVEL 3 DE INGLES CICLO 1 DE 2012	CURSO
NIVEL 1 DE INGLES CICLO 1 DE 2012	CURSO
IV Nivel Conservatorio II-2012	CURSO
IV Nivel Conservatorio I-2012	CURSO
III Nivel Conservatorio II-2012	CURSO
III Nivel Conservatorio I-2012	CURSO
II Nivel Conservatorio I-2012	CURSO
I Nivel Conservatorio II-2012	CURSO
I Nivel Conservatorio I-2012	CURSO
Curso Taller Introductorio al PMP para la gerencia de proyectos	CURSO
CURSO DE PEDAGOGIA PARA PROFESIONALES NO LICENCIADOS (II)	CURSO
CURSO DE PEDAGOGIA PARA PROFESIONALES NO LICENCIADOS (I)	CURSO
CURSO CAPACITACION DOCENTES PARA ASCENSO EN EL ESCALAFON	CURSO
CONVERSACION AVANZADA DE INGLES CICLO I DE 2012 (Mañana, Noche y Semestral)	CURSO
CONVERSACION AVANZADA DE INGLES CICLO 2 DE 2012 (Mañana, Noche y Semestral)	CURSO

Fuente: Facultades

CUADRO 4. TABLA RESUMEN DE PROGRAMAS DE EDUCACION CONTINUADA

EVENTO	2012
DIPLOMADOS	6
SEMINARIOS	10
CURSOS	67

Fuente: Facultades

## CUADRO 5. PROGRAMAS ACADÉMICOS DE REGIONALIZACIÓN

CENTRO	FACULTAD	PROGRAMA
REGIONALIZACIÓN	CIENCIAS AGROPECUARIAS	Tecnología Agroindustrial
	INGENIERIA ELECTRONICA Y TELECOMUNICACIONES	Tecnología Telemática
	CIENCIAS HUMANAS Y SOCIALES	Licenciatura en Etnoeducación

Fuente: Centro de Regionalización

CONVENIOS PROGRAMAS DESCENTRALIZADOS	LOCALIDADES
	Cabildo Munchique los Tigres. (O.J.047).
	Miranda. (O.J.044).
	Corinto. (O.J.043).
	Padilla. (O.J.038.).
	Caloto. (O.J.037).
	Villa Rica. (O.J.036).
	Santander de Quilichao. (O.J.035).
	Bolívar. (O.J.082).
	Silvia. (O.J.129).
	Piendamó (O.J.034).
	Tambo. (O.J.033).

Fuente: Centro de Regionalización

LOCALIDADES DIRECTAMENTE BENEFICIADOS POR EL PROGRAMA DE DESCENTRALIZACIÓN	LOCALIDADES
	Santander de Quilichao, Miranda, Caloto, Villarrica, el Palo, Corinto, Toribio, Puerto Tejada, Morales, Silvia, Piendamó, Tambo, el Bordo, Bolívar, la Sierra, Guapi.

Fuente: Centro de Regionalización

ALIANZAS ESTRATÉGICAS	LOCALIDADES
	Gobernación del Cauca
	Alcaldías de Bolívar, Silvia, Guapi y Santander de Quilichao
	IES: La UNAD, La ESAP, Fundación Universitaria, Instituto Técnico de Comfacaucá, SENA, Universidad del Valle.
	Cabildos: Pitayo, Ambalo, Guambia, Quichaya
	Fundación Mundo Mujer
	Comcaja
	Laboratorio de Paz
	Asociaciones productivas de Bolívar
	Cámara de Comercio

Fuente: Centro de Regionalización

## 4.2. POBLACION ESTUDIANTIL

4.2.1. INSCRITOS-ADMITIDOS-MATRICULADOS POR PRIMERA VEZ Y REGULARES  
CUADRO 6. ESTUDIANTES DE PREGRADO INSCRITOS-ADMITIDOS-MATRICULADOS POR PRIMERA VEZ Y REGULARES 2012

FACULTAD	PROGRAMA	I-2011					TOTAL ESTUDIANTES
		INSCRITOS	ADMITIDOS	INGRESAN A PRIMER SEMESTRE	REGULARES		
ARTES	Artes Plásticas	38	25	22	160	182	
	Dirección de Banda	0	0	0	23	23	
	Diseño Gráfico	179	27	25	209	234	
	Licenciatura en Música	1	0	0	94	94	
	Música Instrumental	74	26	26	103	129	
CIENCIAS AGROPECUARIAS	Ingeniería Agroindustrial	193	43	39	354	393	
	Ingeniería Agropecuaria	144	43	41	344	385	
	Ingeniería Forestal	67	37	37	253	290	
	Acuicultura	0	0	0	0	0	
	Tecnología Agroindustrial	83	0	0	14	14	
CIENCIAS CONTABLES, ECONÓMICAS Y ADMINISTRATIVAS	Tecnología Agroindustrial-Santander de Quilichao	84	53	45	36	81	
	Tecnología Agroindustrial-sede Bolívar	0	0	0	12	12	
	Tecnología Agroindustrial-sede Miranda	0	0	0	13	13	
	Tecnología Agroindustrial-sede Piendamó	0	0	0	1	1	
CIENCIAS DE LA SALUD	Tecnología Agroindustrial-sede Tunia	0	0	0	24	24	
	Administración de Empresas	358	81	47	422	469	
	Contaduría	641	48	45	527	572	
	Economía	98	47	44	185	229	
	Antropología	0	0	0	106	106	
CIENCIAS HUMANAS Y SOCIALES	Lic. en Español y Literatura	982	43	40	376	416	
	Filosofía (diurno-nocturno)	647	41	41	317	358	
	Geografía del Desarrollo Regional y Ambiental	276	41	39	291	330	
	Historia	2.244	43	42	498	540	
	Lic. en Lenguas Modernas Inglés-Francés	55	38	35	195	230	
	Licenciatura en Etnoeducación-Guapi	0	0	0	185	185	
	Licenciatura en Etnoeducación-Pitayo	20	0	0	234	234	
	Licenciatura en Etnoeducación-Silvia	17	0	0	133	133	
	Licenciatura en Etnoeducación	33	22	21	102	123	
CIENCIAS NATURALES EXACTAS Y DE LA EDUCACIÓN	Biología	218	41	40	269	309	
	Ingeniería Física	75	36	32	264	296	
	Lic. en Educación Básica con Énfasis Educación Artística	0	0	0	104	104	
	Lic. en Educación Básica con Énfasis en Educación Física, Recreación y Deportes	227	47	39	240	279	
	Lic. en Educación Básica con Énfasis Ciencias Naturales y Educación Ambiental	0	0	0	123	123	
	Lic. en Educación Básica con Énfasis en Lengua Castellana e Inglés	252	64	56	104	160	
	Lic. en Matemáticas	0	0	0	133	133	
	Matemáticas	89	36	35	120	155	
	Química	98	43	42	150	192	

CONTINUACIÓN CUADRO 6. I-2012

FACULTAD	PROGRAMA	INSCRITOS	ADMITIDOS	INGRESAN A PRIMER SEMESTRE	REGULARES	TOTAL ESTUDIANTES
DERECHO, CIENCIAS POLITICAS Y SOCIALES	Ciencia Política	108	45	43	320	363
	Comunicación Social	258	49	46	235	281
	Derecho	939	156	144	923	1067
INGENIERIA CIVIL	Geotecnología	0	0	0	22	22
	Ingeniería Ambiental	475	54	49	410	459
	Ingeniería Civil	725	87	82	659	741
INGENIERIA ELECTRONICA Y TELECOMUNICACIONES	Ingeniería de Sistemas	335	53	49	360	409
	Ingeniería Electrónica y Telecomunicaciones	438	66	62	596	658
	Ingeniería en Automática Industrial	197	38	36	306	342
	Tecnología en Telemática	1	0	0	44	44

Fuente: División de Admisiones Registro y Control Académico - SIMCA

Cuadro 6. II-2012

II-2012						
FACULTAD	PROGRAMA	INSCRITOS	ADMITIDOS	INGRESAN A PRIMER SEMESTRE	REGULARES	TOTAL ESTUDIANTES
ARTES	Artes Plásticas	38	25	22	160	182
	Dirección de Banda	0	0	0	23	23
	Diseño Gráfico	179	27	25	209	234
	Licenciatura en Música	1	0	0	94	94
	Música Instrumental	74	26	26	103	129
	CIENCIAS AGROPECUARIAS	Ingeniería Agroindustrial	193	43	39	354
	Ingeniería Agropecuaria	144	43	41	344	385
	Ingeniería Forestal	67	37	37	253	290
	Acuicultura	0	0	0	0	0
	Tecnología Agroindustrial	83	0	0	14	14
CIENCIAS CONTABLES, ECONOMICAS Y ADMINISTRATIVAS	Tecnología Agroindustrial-Santander de Quilichao	84	53	45	36	81
	Tecnología Agroindustrial-sede Bolívar	0	0	0	12	12
	Tecnología Agroindustrial-sede Miranda	0	0	0	13	13
	Tecnología Agroindustrial-sede Piendamó	0	0	0	1	1
CIENCIAS DE LA SALUD	Tecnología Agroindustrial-sede Tunia	0	0	0	24	24
	Administración de Empresas	358	81	47	422	469
	Contaduría	641	48	45	527	572
	Economía	98	47	44	185	229

CONTINUACIÓN CUADRO 6. II-2012

II-2012						
FACULTAD	PROGRAMA	INSCRITOS	ADMITIDOS	INGRESAN A PRIMER SEMESTRE	REGULARES	TOTAL ESTUDIANTES
CIENCIAS HUMANAS Y SOCIALES	Antropología	0	0	0	214	214
	Lic. en Español y Literatura	98	51	48	176	224
	Filosofía (diurno-nocturno)	31	0	0	215	215
	Geografía del Desarrollo Regional y Ambiental	28	0	0	131	131
	Historia	0	0	0	110	110
	Lic. en Lenguas Modernas Ingles-Frances	340	51	51	160	211
	Licenciatura en Etnoeducación-Guapi	0	0	0	92	92
	Licenciatura en Etnoeducación-Pitayo	0	0	0	29	29
	Licenciatura en Etnoeducación-Silvia	0	0	0	53	53
	Licenciatura en Etnoeducación	0	0	0	157	157
	CIENCIAS NATURALES, EXACTAS Y DE LA EDUCACION	Biología	220	45	39	284
Ingeniería Física		89	43	40	250	290
Lic. en Educación Básica con Énfasis Educación Artística		89	57	56	98	154
Lic. en Educación Básica con Énfasis en Educación Física, Recreación y Deportes		0	0	0	265	265
Lic. en Educación Básica con Énfasis Ciencias Naturales y Educación Ambiental		140	42	40	118	158
Lic. en Educación Básica con Énfasis en Lengua Castellana e Inglés		0	0	0	146	146
Lic. en Matemáticas		108	44	40	118	158
Matemáticas		0	0	0	117	117
Química		0	0	0	181	181
DERECHO, CIENCIAS POLITICAS Y SOCIALES		Ciencia Política	133	53	51	321
	Comunicación Social	0	0	0	243	243
	Derecho	784	102	152	974	1126
INGENIERIA CIVIL	Geotecnología	0	0	0	17	17
	Ingeniería Ambiental	418	54	53	432	485
	Ingeniería Civil	654	98	83	664	747
INGENIERIA ELECTRONICA Y TELECOMUNICACIONES	Ingeniería de Sistemas	275	54	51	369	420
	Ingeniería Electrónica y Telecomunicaciones	340	66	60	597	657
	Ingeniería en Automática Industrial	178	38	35	305	340
	Tecnología en Telemática	0	0	0	40	40

Fuente: División de Admisiones Registro y Control Académico - SIMCA

**CUADRO 7.**  
**ESTUDIANTES DE PREGRADO INSCRITOS POR FACULTAD**

FACULTAD	I-2012	II-2012
ARTES	292	227
CIENCIAS AGROPECUARIAS	571	241
CIENCIAS ECONOMICAS Y ADMINISTRATIVAS	1097	1025
CIENCIAS DE LA SALUD	4149	3414
CIENCIAS HUMANAS Y SOCIALES	361	497
CIENCIAS NATURALES, EXACTAS Y DE LA EDUCACION	959	646
DERECHO Y CIENCIAS POLITICAS Y SOCIALES	1305	917
INGENIERIA CIVIL	1200	1072
INGENIERIA ELECTRONICA Y TELECOMUNICACIONES	971	793
TOTAL	10905	8832

Fuente: División de Admisiones Registro y Control Académico - SIMCA

**GRAFICO 1.**  
**ESTUDIANTES DE PREGRADO INSCRITOS POR FACULTAD**

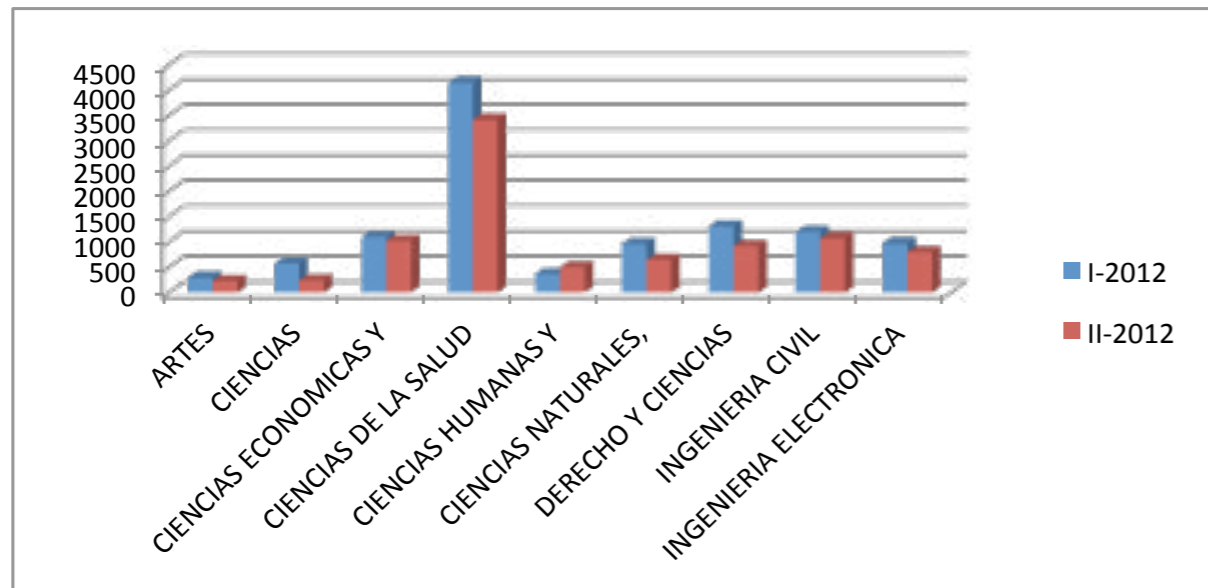

**CUADRO 8. ESTUDIANTES ADMITIDOS POR FACULTAD 2012**

FACULTAD	I-2012	II-2012
ARTES	78	75
CIENCIAS AGROPECUARIAS	176	89
CIENCIAS ECONOMICAS Y ADMINISTRATIVAS	176	150
CIENCIAS DE LA SALUD	168	175
CIENCIAS HUMANAS Y SOCIALES	283	102
CIENCIAS NATURALES, EXACTAS Y DE LA EDUCACION	267	284
DERECHO Y CIENCIAS POLITICAS Y SOCIALES	250	102
INGENIERIA CIVIL	141	152
INGENIERIA ELECTRONICA Y TELECOMUNICACIONES	157	158
TOTAL	1696	1287

Fuente: División de Admisiones Registro y Control Académico - SIMCA

**GRAFICO 2.**  
**ESTUDIANTES DE PREGRADO ADMITIDOS POR FACULTAD**

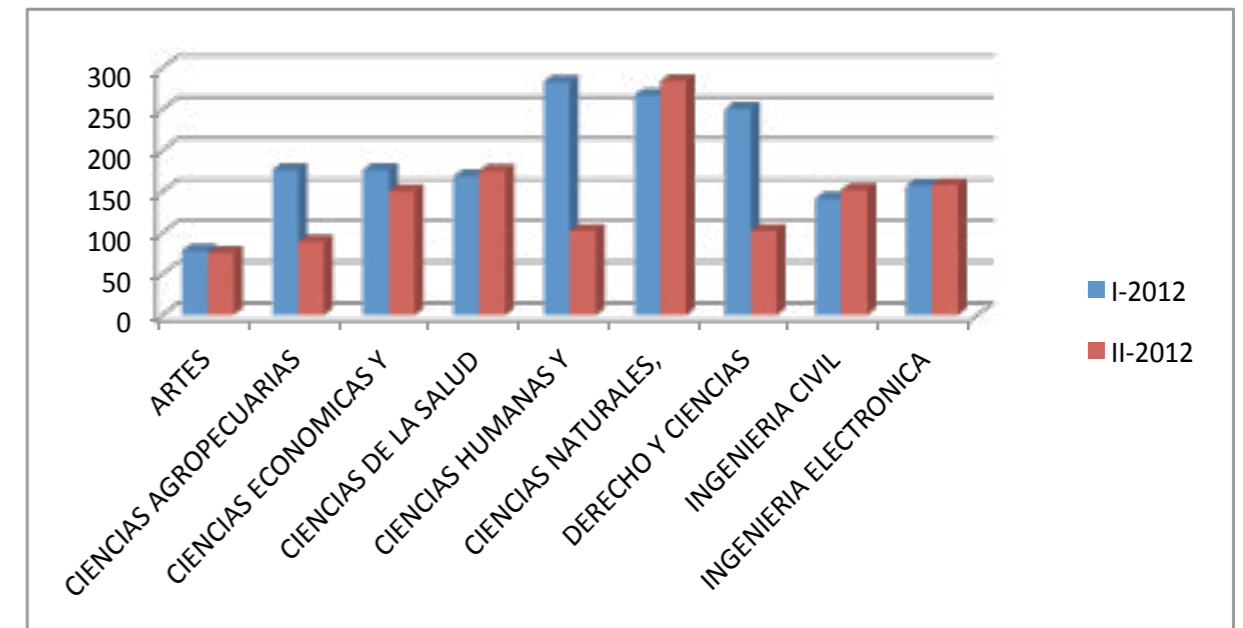

CUADRO 9. ESTUDIANTES MATRICULADOS POR PRIMERA VEZ POR FACULTAD 2012

FACULTAD	I-2012	II-2012
ARTES	73	70
CIENCIAS AGROPECUARIAS	162	83
CIENCIAS ECONOMICAS Y ADMINISTRATIVAS	136	138
CIENCIAS DE LA SALUD	162	162
CIENCIAS HUMANAS Y SOCIALES	246	99
CIENCIAS NATURALES, EXACTAS Y DE LA EDUCACION	244	215
DERECHO Y CIENCIAS POLITICAS Y SOCIALES	233	203
INGENIERIA CIVIL	131	136
INGENIERIA ELECTRONICA Y TELECOMUNICACIONES	147	146
TOTAL	1534	1252

Fuente: División de Admisiones Registro y Control Académico - SIMCA

GRAFICO 3. ESTUDIANTES DE PREGRADO MATRICULADOS POR PRIMERA VEZ POR FACULTAD



GRAFICO 4. EVOLUCION INSCRITOS-ADMITIDOS vs MATRICULADOS POR PRIMERA VEZ 2009-2012



CUADRO 10. ESTUDIANTES REGULARES POR FACULTAD 2012

FACULTAD	I-2012	II-2012
ARTES	589	614
CIENCIAS AGROPECUARIAS	1.051	1.025
CIENCIAS ECONOMICAS Y ADMINISTRATIVAS	1.240	1.302
CIENCIAS DE LA SALUD	1.482	1.521
CIENCIAS HUMANAS Y SOCIALES	1.231	1.337
CIENCIAS NATURALES, EXACTAS Y DE LA EDUCACION	1.507	1.577
DERECHO Y CIENCIAS POLITICAS Y SOCIALES	1.478	1.538
INGENIERIA CIVIL	1.091	1.113
INGENIERIA ELECTRONICA Y TELECOMUNICACIONES	1.306	1.311
TOTAL	10.975	11.338

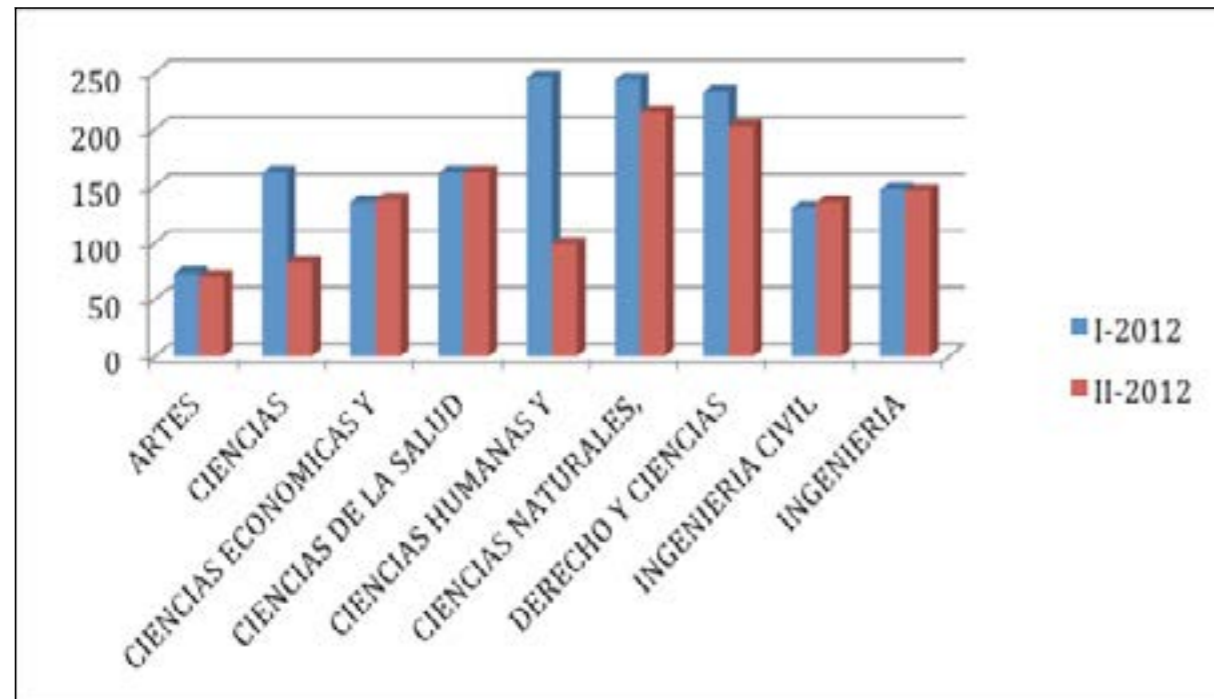
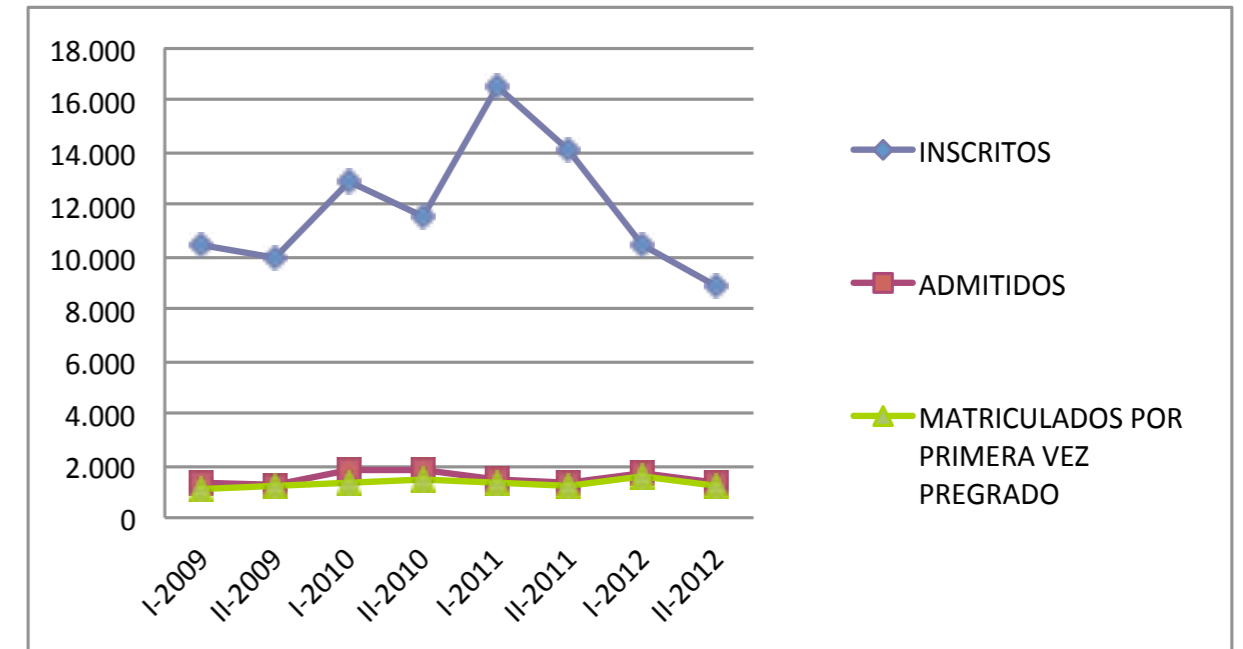
Fuente: Sistema SIMCA

**GRAFICO 5.**  
ESTUDIANTES DE PREGRADO REGULARES POR FACULTAD

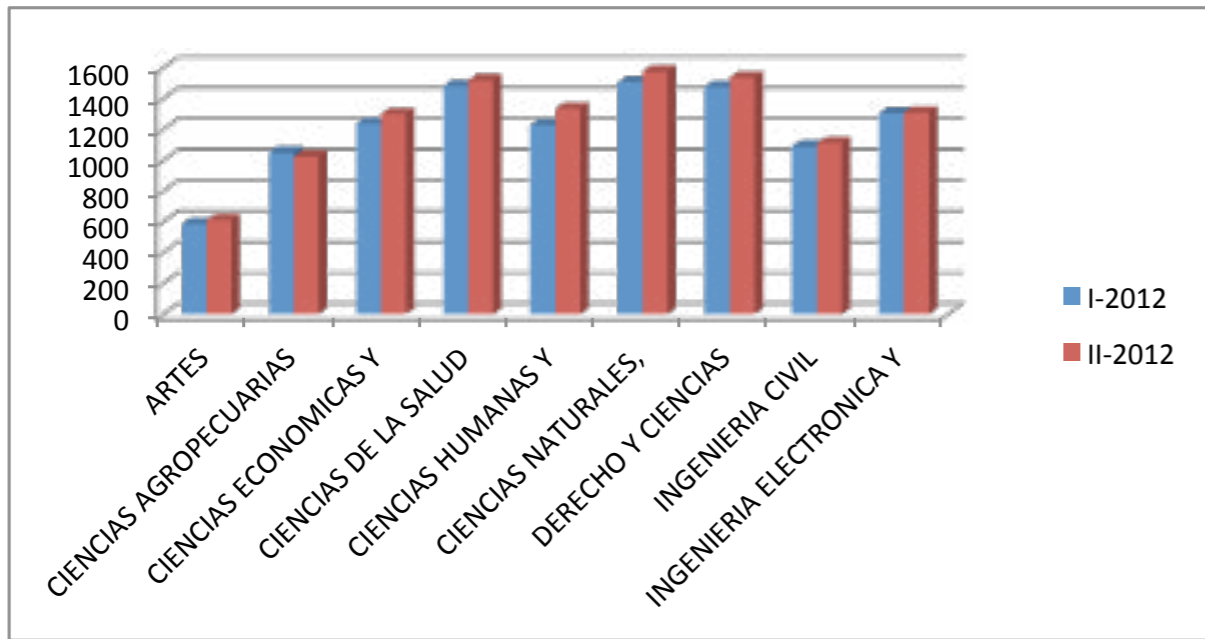

**CUADRO 11. TOTAL ESTUDIANTES MATRICULADOS POR FACULTAD 2012**

FACULTAD	I-2012	II-2012
ARTES	662	684
CIENCIAS AGROPECUARIAS	1213	1108
CIENCIAS ECONOMICAS Y ADMINISTRATIVAS	1376	1440
CIENCIAS DE LA SALUD	1644	1683
CIENCIAS HUMANAS Y SOCIALES	1477	1436
CIENCIAS NATURALES, EXACTAS Y DE LA EDUCACION	1751	1792
DERECHO Y CIENCIAS POLITICAS Y SOCIALES	1711	1741
INGENIERIA CIVIL	1222	1249
INGENIERIA ELECTRONICA Y TELECOMUNICACIONES	1453	1457
TOTAL	12.509	12.590

Fuente: División de Admisiones Registro y Control Académico - SIMCA

**GRAFICO 6.**  
TOTAL ESTUDIANTES DE PREGRADO MATRICULADOS POR FACULTAD

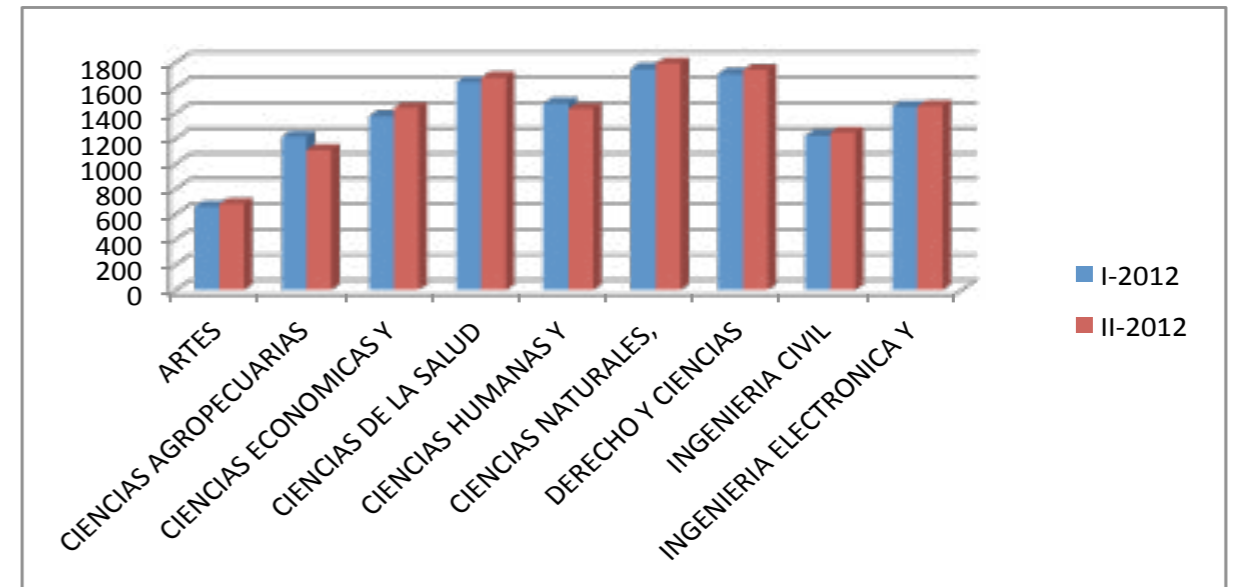

**GRAFICO 7.**  
EVOLUCION TOTAL ESTUDIANTES MATRICULADOS PREGRADO 2009-2012

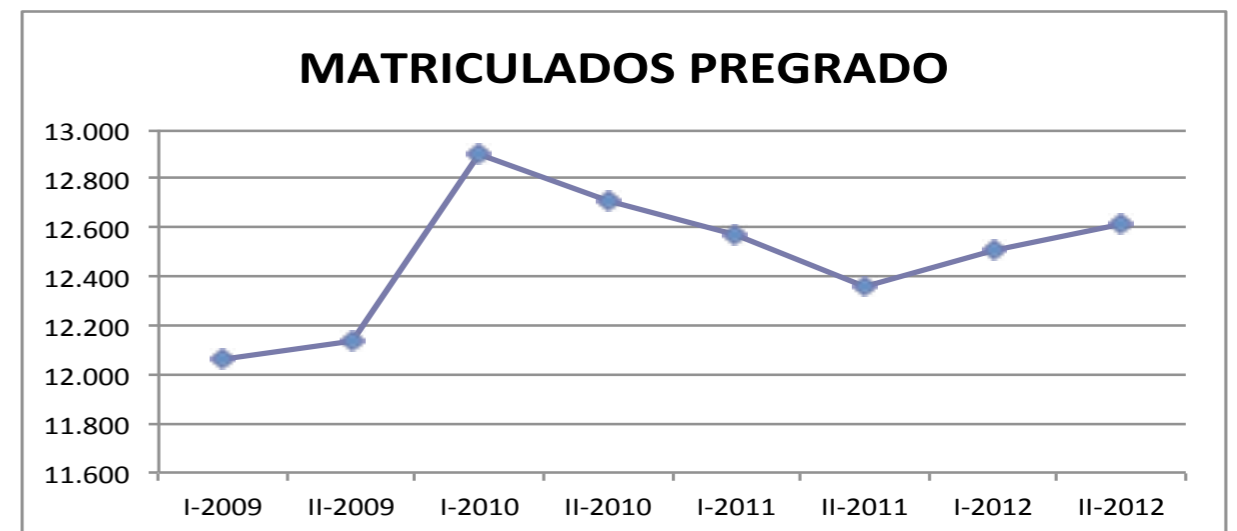

CUADRO 12. ESTUDIANTES MATRICULADOS POR PROGRAMA Y POR GÉNERO I-2012

FACULTAD	PROGRAMA	MATRICULADOS PRIMER SEMESTRE (MASCULINO)	MATRICULADOS PRIMER SEMESTRE (FEMENINO)	REGULARES (MASCULINO)	REGULARES (FEMENINO)	TOTAL GENERO
FACULTAD DE ARTES	Artes Plásticas	11	11	95	65	182
	Dirección de Banda	0	0	15	8	23
	Diseño Gráfico	16	9	144	65	234
	Licenciatura en Música	0	0	68	26	94
	Música Instrumental	15	11	69	34	129
FACULTAD DE CIENCIAS AGROPECUARIAS	Ingeniería Agroindustrial	21	18	172	182	393
	Ingeniería Agropecuaria	32	9	225	119	385
	Ingeniería Forestal	19	18	128	125	290
	Tecnología Agroindustrial	0	0	9	5	14
	Tecnología Agroindustrial- Santander de Quilichao	24	21	17	19	81
	Tecnología Agroindustrial - Sede Bolívar	0	0	5	7	12
	Tecnología Agroindustrial - Sede Miranda	0	0	8	5	13
	Tecnología Agroindustrial - Sede Piendamó	0	0	0	1	1
	Tecnología Agroindustrial - Sede Tunia	0	0	14	10	24
FACULTAD DE CIENCIAS CONTABLES ECONÓMICAS Y ADMINISTRATIVAS	Administración de Empresas	25	22	221	201	469
	Contaduría Pública	12	33	224	303	572
	Economía	17	27	77	108	229
FACULTAD DE CIENCIAS DE LA SALUD	Turismo	0	0	32	74	106
	Enfermería	10	30	124	252	416
	Fisioterapia	12	29	101	216	358
	Fonoaudiología	7	32	57	234	330
FACULTAD DE CIENCIAS HUMANAS Y SOCIALES	Medicina	20	22	230	268	540
	Antropología	13	22	80	115	230
	Licenciatura en Español y Literatura	0	0	62	123	185
	Filosofía (Diurna-Nocturna)	0	0	127	107	234
	Geografía del Desarrollo Regional y Ambiental	0	0	60	73	133
	Historia	12	9	52	50	123
	Licenciatura en Lenguas Modernas Inglés y Francés	0	0	92	97	189
	Licenciatura en Etnoeducación	0	0	78	115	193
	Licenciatura en Etnoeducación - Guapi	20	79	0	0	99
	Licenciatura en Etnoeducación - Pitayo	13	19	0	0	32
Licenciatura en Etnoeducación - Silvia	30	29	0	0	59	

CONTINUACIÓN CUADRO 12.

FACULTAD	PROGRAMA	MATRICULADOS PRIMER SEMESTRE (MASCULINO)	MATRICULADOS PRIMER SEMESTRE (FEMENINO)	REGULARES (MASCULINO)	REGULARES (FEMENINO)	TOTAL GENERO
FACULTAD DE CIENCIAS NATURALES, EXACTAS Y DE LA EDUCACION	Biología	14	26	111	158	309
	Ingeniería Física	21	11	186	78	296
	Licenciatura en Educación Básica con Énfasis en Educación Física, Recreación y Deportes	31	8	149	91	279
	Licenciatura en Educación Básica con Énfasis Ciencias Naturales y Educación Ambiental	0	0	44	79	123
	Licenciatura en Educación Básica con Énfasis Educación Artística	0	0	31	73	104
	Licenciatura en Educación Básica con Énfasis en Lengua Castellana e Inglés	14	42	38	66	160
	Licenciatura en Matemáticas	0	0	73	60	133
	Matemáticas	25	10	90	30	155
FACULTAD DE DERECHO, CIENCIAS POLÍTICAS Y SOCIALES	Química	16	26	75	75	192
	Ciencia Política	16	27	164	156	363
	Comunicación Social	19	27	101	134	281
	Derecho	45	44	453	470	1.012
FACULTAD DE INGENIERÍA CIVIL	Derecho convenio con la Policía	44	11	0	0	55
	Geotecnología	0	0	14	8	22
	Ingeniería Ambiental	21	28	189	221	459
FACULTAD DE INGENIERÍA ELECTRÓNICA Y TELECOMUNICACIONES	Ingeniería Civil	49	33	442	217	741
	Ingeniería de Sistemas	38	11	258	102	409
	Ingeniería Electrónica y Telecomunicaciones	40	22	430	166	658
	Ingeniería en Automática Industrial	31	5	236	70	342
<b>TOTAL</b>	Tecnología en Telemática	0	0	32	12	44
	<b>TOTAL</b>	<b>753</b>	<b>781</b>	<b>5.702</b>	<b>5.273</b>	<b>12.509</b>

Fuente: Sistema SIMCA (Con Corte 15-04-2013)

CUADRO 13. ESTUDIANTES MATRICULADOS POR FACULTAD Y POR GÉNERO I-2012

FACULTAD	GENERO	INGRESAN A PRIMER SEMESTRE	REGULARES	TOTAL GENERO	TOTAL FACULTAD
FACULTAD DE ARTES	FEMENINO	31	198	229	662
	MASCULINO	42	391	433	
FACULTAD DE CIENCIAS AGROPECUARIAS	FEMENINO	66	473	539	1.213
	MASCULINO	96	578	674	
FACULTAD DE CIENCIAS CONTABLES ECONOMICAS Y ADMINISTRATIVAS	FEMENINO	82	686	768	1.376
	MASCULINO	54	554	608	
FACULTAD DE CIENCIAS DE LA SALUD	FEMENINO	113	970	1083	1.644
	MASCULINO	49	512	561	
FACULTAD DE CIENCIAS HUMANAS Y SOCIALES	FEMENINO	158	680	838	1.477
	MASCULINO	88	551	639	
FACULTAD DE CIENCIAS NATURALES, EXACTAS Y DE LA EDUCACION	FEMENINO	123	710	833	1.751
	MASCULINO	121	797	918	
FACULTAD DE DERECHO, CIENCIAS POLITICAS Y SOCIALES	FEMENINO	109	760	869	1.711
	MASCULINO	124	718	842	
FACULTAD DE INGENIERÍA CIVIL	FEMENINO	61	446	507	1.222
	MASCULINO	70	645	715	
FACULTAD DE INGENIERÍA ELECTRÓNICA Y TELECOMUNICACIONES	FEMENINO	38	350	388	1.453
	MASCULINO	109	956	1065	
TOTAL		1534	10975	12.509	12.509

Fuente: Sistema SIMCA

GRAFICO 8. ESTUDIANTES DE PREGRADO MATRICULADOS POR GÉNERO I-2012

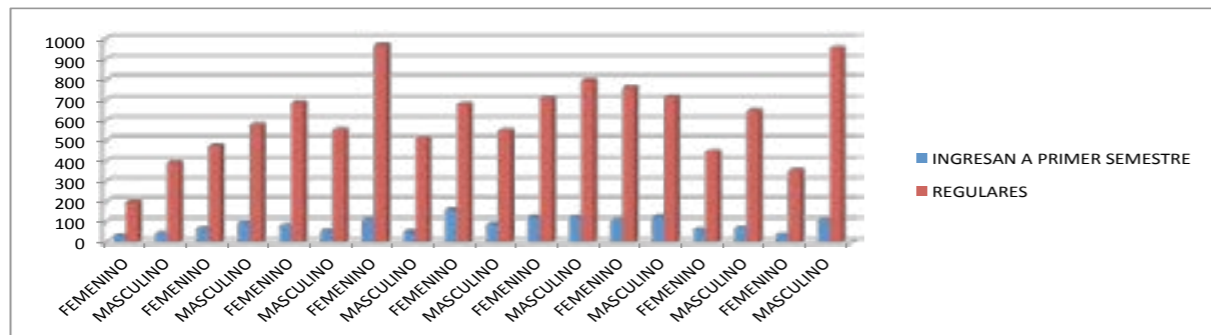

CUADRO 14. ESTUDIANTES MATRICULADOS POR PROGRAMA Y POR GÉNERO II-2012

FACULTAD	PROGRAMA	GENERO	INGRESAN A PRIMER SEMESTRE	REGULARES	TOTAL ESTUDIANTES
FACULTAD DE ARTES	ARTES PLÁSTICAS	FEMENINO	8	73	81
	ARTES PLÁSTICAS	MASCULINO	11	100	111
	DIRECCION DE BANDA	FEMENINO	0	8	8
	DIRECCION DE BANDA	MASCULINO	0	14	14
	DISEÑO GRÁFICO	FEMENINO	8	67	75
	DISEÑO GRÁFICO	MASCULINO	18	148	166
	LICENCIATURA EN MÚSICA	FEMENINO	6	24	30
	LICENCIATURA EN MÚSICA	MASCULINO	19	67	86
	MÚSICA INSTRUMENTAL	FEMENINO	0	40	40
	MÚSICA INSTRUMENTAL	MASCULINO	0	73	73
FACULTAD DE CIENCIAS AGROPECUARIAS	INGENIERÍA AGROINDUSTRIAL	FEMENINO	19	180	199
	INGENIERÍA AGROINDUSTRIAL	MASCULINO	22	176	198
	INGENIERÍA AGROPECUARIA	FEMENINO	16	110	126
	INGENIERÍA AGROPECUARIA	MASCULINO	26	218	244
	INGENIERÍA FORESTAL	FEMENINO	0	113	113
	INGENIERÍA FORESTAL	MASCULINO	0	109	109
	TECNOLOGÍA AGROINDUSTRIAL	FEMENINO	0	5	5
	TECNOLOGÍA AGROINDUSTRIAL	MASCULINO	0	7	7
	TECNOLOGÍA AGROINDUSTRIAL-SANTANDER DE QUILICHAO	FEMENINO	0	33	33
	TECNOLOGÍA AGROINDUSTRIAL-SANTANDER DE QUILICHAO	MASCULINO	0	30	30
	TECNOLOGÍA AGROINDUSTRIAL-SEDE BOLIVAR	FEMENINO	0	6	6
	TECNOLOGÍA AGROINDUSTRIAL-SEDE BOLIVAR	MASCULINO	0	4	4
	TECNOLOGÍA AGROINDUSTRIAL-SEDE MIRANDA	FEMENINO	0	4	4
	TECNOLOGÍA AGROINDUSTRIAL-SEDE MIRANDA	MASCULINO	0	7	7
	TECNOLOGIA AGROINDUSTRIAL-SEDE PIENDAMO	FEMENINO	0	0	0
	TECNOLOGIA AGROINDUSTRIAL-SEDE PIENDAMO	MASCULINO	0	0	0
	TECNOLOGÍA AGROINDUSTRIAL-SEDE TUNIA	FEMENINO	0	10	10
	TECNOLOGÍA AGROINDUSTRIAL-SEDE TUNIA	MASCULINO	0	13	13



CONTINUACIÓN CUADRO 14.

FACULTAD	PROGRAMA	GENERO	INGRESAN A PRIMER SEMESTRE	REGULARES	TOTAL ESTUDIANTES
FACULTAD DE CIENCIAS CONTABLES ECONÓMICAS Y ADMINISTRATIVAS	ADMINISTRACIÓN	FEMENINO	21	219	240
	ADMINISTRACIÓN	MASCULINO	24	235	259
	CONTADURÍA	FEMENINO	25	309	334
	CONTADURÍA	MASCULINO	21	226	247
	ECONOMÍA	FEMENINO	0	123	123
	ECONOMÍA	MASCULINO	0	91	91
	TURISMO	FEMENINO	32	70	102
	TURISMO	MASCULINO	15	29	44
FACULTAD DE CIENCIAS DE LA SALUD	ENFERMERÍA	FEMENINO	21	270	291
	ENFERMERÍA	MASCULINO	19	121	140
	FISIOTERAPIA	FEMENINO	26	227	253
	FISIOTERAPIA	MASCULINO	15	96	111
	FONOAUDIOLÓGIA	FEMENINO	29	239	268
	FONOAUDIOLÓGIA	MASCULINO	10	61	71
	MEDICINA	FEMENINO	18	273	291
	MEDICINA	MASCULINO	24	234	258
FACULTAD DE CIENCIAS HUMANAS Y SOCIALES	ANTROPOLOGÍA	FEMENINO	0	127	127
	ANTROPOLOGÍA	MASCULINO	0	87	87
	ESPAÑOL Y LITERATURA	FEMENINO	31	117	148
	ESPAÑOL Y LITERATURA	MASCULINO	17	59	76
	FILOSOFÍA (DIURNO-NOCTURNO)	FEMENINO	0	95	95
	FILOSOFÍA (DIURNO-NOCTURNO)	MASCULINO	0	120	120
	GEOGRAFÍA DEL DESARROLLO	FEMENINO	0	69	69
	GEOGRAFÍA DEL DESARROLLO	MASCULINO	0	62	62
	HISTORIA	FEMENINO	0	53	53
	HISTORIA	MASCULINO	0	57	57
	LENGUAS MODERNAS	FEMENINO	36	78	114
	LENGUAS MODERNAS	MASCULINO	15	82	97
	LICENCIATURA EN ETNOEDUCACIÓN	FEMENINO	0	95	95
	LICENCIATURA EN ETNOEDUCACIÓN	MASCULINO	0	62	62
	LICENCIATURA EN ETNOEDUCACIÓN-GUAPI	FEMENINO	0	74	74
	LICENCIATURA EN ETNOEDUCACIÓN-GUAPI	MASCULINO	0	18	18
	LICENCIATURA EN ETNOEDUCACIÓN-PITAYO	FEMENINO	0	17	17
	LICENCIATURA EN ETNOEDUCACIÓN-PITAYO	MASCULINO	0	12	12
	LICENCIATURA EN ETNOEDUCACIÓN-SILVIA	FEMENINO	0	26	26
	LICENCIATURA EN ETNOEDUCACIÓN-SILVIA	MASCULINO	0	27	27

CONTINUACIÓN CUADRO 14.

FACULTAD	PROGRAMA	GENERO	INGRESAN A PRIMER SEMESTRE	REGULARES	TOTAL ESTUDIANTES
FACULTAD DE CIENCIAS NATURALES, EXACTAS Y DE LA EDUCACION	BIOLOGÍA	FEMENINO	27	169	196
	BIOLOGÍA	MASCULINO	12	115	127
	INGENIERÍA FÍSICA	FEMENINO	10	77	87
	INGENIERÍA FÍSICA	MASCULINO	30	173	203
	LICENCIATURA EN EDUCACIÓN BÁSICA CON ENFASIS EDUCACIÓN ARTÍSTICA	FEMENINO	39	69	108
	LICENCIATURA EN EDUCACIÓN BÁSICA CON ENFASIS EDUCACIÓN ARTÍSTICA	MASCULINO	17	29	46
	LICENCIATURA EN EDUCACIÓN BÁSICA CON ENFASIS EN EDUCACIÓN FÍSICA, RECREACIÓN Y DEPORTES	FEMENINO	0	89	89
	LICENCIATURA EN EDUCACIÓN BÁSICA CON ENFASIS EN EDUCACIÓN FÍSICA, RECREACIÓN Y DEPORTES	MASCULINO	0	176	176
	LICENCIATURA EN EDUCACIÓN BÁSICA CON ENFASIS CIENCIAS NATURALES Y EDUCACIÓN AMBIENTAL	FEMENINO	24	77	101
	LICENCIATURA EN EDUCACIÓN BÁSICA CON ENFASIS CIENCIAS NATURALES Y EDUCACIÓN AMBIENTAL	MASCULINO	16	41	57
	LICENCIATURA EN EDUCACIÓN BÁSICA CON ENFASIS EN LENGUA CASTELLANA E INGLÉS	FEMENINO	0	99	99
	LICENCIATURA EN EDUCACIÓN BÁSICA CON ENFASIS EN LENGUA CASTELLANA E INGLÉS	MASCULINO	0	47	47
	LICENCIATURA EN MATEMÁTICAS	FEMENINO	18	54	72
	LICENCIATURA EN MATEMÁTICAS	MASCULINO	22	64	86
	MATEMÁTICAS	FEMENINO	0	26	26
	MATEMÁTICAS	MASCULINO	0	91	91
	QUÍMICA	FEMENINO	0	95	95
	QUÍMICA	MASCULINO	0	86	86
FACULTAD DE DERECHO, CIENCIAS POLÍTICAS Y SOCIALES	CIENCIA POLÍTICA	FEMENINO	33	168	201
	CIENCIA POLÍTICA	MASCULINO	18	153	171
	COMUNICACIÓN SOCIAL	FEMENINO	0	135	135
	COMUNICACIÓN SOCIAL	MASCULINO	0	108	108
	DERECHO	FEMENINO	74	469	543
	DERECHO	MASCULINO	78	505	583
FACULTAD DE INGENIERÍA CIVIL	GEOTECNOLOGÍA	FEMENINO	0	5	5
	GEOTECNOLOGÍA	MASCULINO	0	12	12
	INGENIERÍA AMBIENTAL	FEMENINO	25	231	256
	INGENIERÍA AMBIENTAL	MASCULINO	28	201	229
	INGENIERÍA CIVIL	FEMENINO	22	223	245
	INGENIERÍA CIVIL	MASCULINO	61	441	502

CONTINUACIÓN CUADRO 14.

FACULTAD	PROGRAMA	GENERO	INGRESAN A PRIMER SEMESTRE	REGULARES	TOTAL ESTUDIANTES
FACULTAD DE INGENIERÍA ELECTRÓNICA Y TELECOMUNICACIONES	INGENIERÍA DE SISTEMAS	FEMENINO	13	98	111
	INGENIERÍA DE SISTEMAS	MASCULINO	38	271	309
	INGENIERÍA ELECTRÓNICA Y TELECOMUNICACIONES	FEMENINO	19	174	193
	INGENIERÍA ELECTRÓNICA Y TELECOMUNICACIONES	MASCULINO	41	423	464
	INGENIERÍA EN AUTOMÁTICA INDUSTRIAL	FEMENINO	10	66	76
	INGENIERÍA EN AUTOMÁTICA INDUSTRIAL	MASCULINO	25	239	264
	TECNOLOGÍA EN TELEMÁTICA	FEMENINO	0	8	8
	TECNOLOGÍA EN TELEMÁTICA	MASCULINO	0	32	32
TOTAL			1.252	11.338	12.590

Fuente: Sistema SIMCA

CUADRO 15. ESTUDIANTES MATRICULADOS POR FACULTAD Y POR GÉNERO II-2012

FACULTAD	GENERO	INGRESAN A PRIMER SEMESTRE	REGULARES	TOTAL GENERO	TOTAL FACULTAD
FACULTAD DE ARTES	FEMENINO	22	212	234	684
	MASCULINO	48	402	450	
FACULTAD DE CIENCIAS AGROPECUARIAS	FEMENINO	35	461	496	1.108
	MASCULINO	48	564	612	
FACULTAD DE CIENCIAS CONTABLES ECONOMICAS Y ADMINISTRATIVAS	FEMENINO	78	721	799	1.440
	MASCULINO	60	581	641	
FACULTAD DE CIENCIAS DE LA SALUD	FEMENINO	94	1009	1103	1.683
	MASCULINO	68	512	580	
FACULTAD DE CIENCIAS HUMANAS Y SOCIALES	FEMENINO	67	751	818	1.436
	MASCULINO	32	586	618	
FACULTAD DE CIENCIAS NATURALES, EXACTAS Y DE LA EDUCACION	FEMENINO	118	755	873	1.792
	MASCULINO	97	822	919	
FACULTAD DE DERECHO, CIENCIAS POLITICAS Y SOCIALES	FEMENINO	107	772	879	1.741
	MASCULINO	96	766	862	
FACULTAD DE INGENIERÍA CIVIL	FEMENINO	47	459	506	1.249
	MASCULINO	89	654	743	
FACULTAD DE INGENIERÍA ELECTRÓNICA Y TELECOMUNICACIONES	FEMENINO	42	346	388	1.457
	MASCULINO	104	965	1069	
TOTAL		1252	11338	12.590	12.590

Fuente: Sistema SIMCA

GRAFICO 9. ESTUDIANTES DE PREGRADO MATRICULADOS POR GÉNERO II-2012

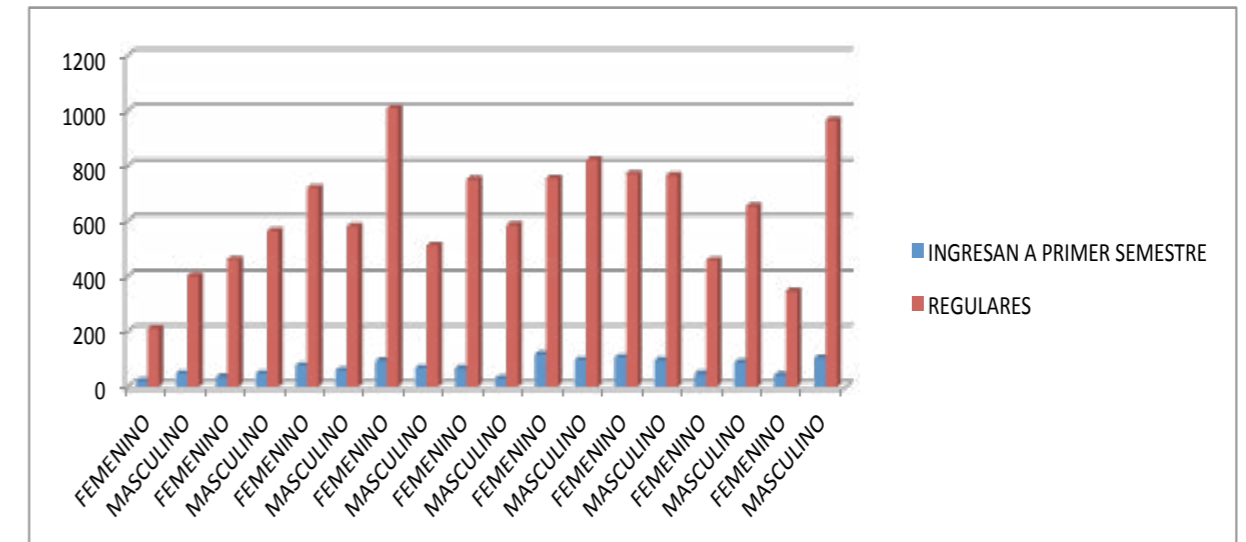

CUADRO 16. ESTUDIANTES MATRICULADOS POR FACULTAD Y POR ESTRATO I-2012

FACULTAD	PROGRAMA	MATRICULADOS PRIMER SEMESTRE (MASCULINO)	MATRICULADOS PRIMER SEMESTRE (FEMENINO)	REGULARES (MASCULINO)	REGULARES (FEMENINO)	TOTAL GENERO
FACULTAD DE ARTES	ARTES PLÁSTICAS	11	11	95	65	182
	DIRECCION DE BANDA	0	0	15	8	23
	DISEÑO GRÁFICO	16	9	144	65	234
	LICENCIATURA EN MÚSICA	0	0	68	26	94
	MÚSICA INSTRUMENTAL	15	11	69	34	129
FACULTAD DE CIENCIAS AGROPECUARIAS	INGENIERÍA AGROINDUSTRIAL	21	18	172	182	393
	INGENIERÍA AGROPECUARIA	32	9	225	119	385
	INGENIERÍA FORESTAL	19	18	128	125	290
	TECNOLOGÍA AGROINDUSTRIAL	0	0	9	5	14
	TECNOLOGÍA AGROINDUSTRIAL-SANTANDER DE QUILICHAO	24	21	17	19	81
	TECNOLOGÍA AGROINDUSTRIAL - SEDE BOLÍVAR	0	0	5	7	12
	TECNOLOGÍA AGROINDUSTRIAL - SEDE MIRANDA	0	0	8	5	13
	TECNOLOGÍA AGROINDUSTRIAL - SEDE PIENDAMÓ	0	0	0	1	1
TECNOLOGÍA AGROINDUSTRIAL - SEDE TUNÍA	0	0	14	10	24	

CONTINUACIÓN CUADRO 16.

FACULTAD	PROGRAMA	MATRICULADOS PRIMER SEMESTRE (MASCULINO)	MATRICULADOS PRIMER SEMESTRE (FEMENINO)	REGULARES (MASCULINO)	REGULARES (FEMENINO)	TOTAL GENERO
FACULTAD DE CIENCIAS CONTABLES ECONOMICAS Y ADMINISTRATIVAS	ADMINISTRACIÓN DE EMPRESAS	25	22	221	201	469
	CONTADURÍA PÚBLICA	12	33	224	303	572
	ECONOMÍA	17	27	77	108	229
	TURISMO	0	0	32	74	106
FACULTAD DE CIENCIAS DE LA SALUD	ENFERMERÍA	10	30	124	252	416
	FISIOTERAPIA	12	29	101	216	358
	FONOAUDIOLÓGIA	7	32	57	234	330
	MEDICINA	20	22	230	268	540
FACULTAD DE CIENCIAS HUMANAS Y SOCIALES	ANTROPOLOGÍA	13	22	80	115	230
	LICENCIATURA EN ESPAÑOL Y LITERATURA	0	0	62	123	185
	FILOSOFÍA (DIURNA-NOCTURNA)	0	0	127	107	234
	GEOGRAFÍA DEL DESARROLLO REGIONAL Y AMBIENTAL	0	0	60	73	133
	HISTORIA	12	9	52	50	123
	LICENCIATURA EN LENGUAS MODERNAS INGLÉS Y FRANCÉS	0	0	92	97	189
	LICENCIATURA EN ETNOEDUCACIÓN	0	0	78	115	193
	LICENCIATURA EN ETNOEDUCACIÓN - GUAPI	20	79	0	0	99
	LICENCIATURA EN ETNOEDUCACIÓN - PITAYO	13	19	0	0	32
	LICENCIATURA EN ETNOEDUCACIÓN - SILVIA	30	29	0	0	59
FACULTAD DE CIENCIAS NATURALES, EXACTAS Y DE LA EDUCACION	BIOLOGÍA	14	26	111	158	309
	INGENIERÍA FÍSICA	21	11	186	78	296
	LICENCIATURA EN EDUCACIÓN BÁSICA CON ENFASIS EN EDUCACIÓN FÍSICA, RECREACIÓN Y DEPORTES	31	8	149	91	279
	LICENCIATURA EN EDUCACIÓN BÁSICA CON ENFASIS CIENCIAS NATURALES Y EDUCACIÓN AMBIENTAL	0	0	44	79	123
	LICENCIATURA EN EDUCACIÓN BÁSICA CON ENFASIS EDUCACIÓN ARTÍSTICA	0	0	31	73	104
	LICENCIATURA EN EDUCACIÓN BÁSICA CON ENFASIS EN LENGUA CASTELLANA E INGLÉS	14	42	38	66	160
	LICENCIATURA EN MATEMÁTICAS	0	0	73	60	133
	MATEMÁTICAS	25	10	90	30	155
	QUÍMICA	16	26	75	75	192

CONTINUACIÓN CUADRO 16.

FACULTAD	PROGRAMA	MATRICULADOS PRIMER SEMESTRE (MASCULINO)	MATRICULADOS PRIMER SEMESTRE (FEMENINO)	REGULARES (MASCULINO)	REGULARES (FEMENINO)	TOTAL GENERO
FACULTAD DE DERECHO, CIENCIAS POLITICAS Y SOCIALES	CIENCIA POLÍTICA	16	27	164	156	363
	COMUNICACIÓN SOCIAL	19	27	101	134	281
	DERECHO	45	44	453	470	1.012
	DERECHO CONVENIO CON LA POLICÍA	44	11	0	0	55
FACULTAD DE INGENIERÍA CIVIL	GEOTECNOLOGÍA	0	0	14	8	22
	INGENIERÍA AMBIENTAL	21	28	189	221	459
	INGENIERÍA CIVIL	49	33	442	217	741
FACULTAD DE INGENIERÍA ELECTRÓNICA Y TELECOMUNICACIONES	INGENIERÍA DE SISTEMAS	38	11	258	102	409
	INGENIERÍA ELECTRÓNICA Y TELECOMUNICACIONES	40	22	430	166	658
	INGENIERÍA EN AUTOMÁTICA INDUSTRIAL	31	5	236	70	342
	TECNOLOGÍA EN TELEMÁTICA	0	0	32	12	44
TOTAL		753	781	5.702	5.273	12.509

Fuente: Sistema SIMCA (Con Corte 15-04-2013)

CUADRO 17. ESTUDIANTES MATRICULADOS POR FACULTAD Y POR ESTRATO II-2012

FACULTAD	PROGRAMA	MATRICULADOS PRIMER SEMESTRE (MASCULINO)	MATRICULADOS PRIMER SEMESTRE (FEMENINO)	REGULARES (MASCULINO)	REGULARES (FEMENINO)	TOTAL GENERO
FACULTAD DE ARTES	ARTES PLÁSTICAS	11	8	100	73	192
	DIRECCION DE BANDA	0	0	14	8	22
	DISEÑO GRÁFICO	18	8	148	67	241
	LICENCIATURA EN MÚSICA	19	6	67	24	116
	MÚSICA INSTRUMENTAL	0	0	73	40	113
FACULTAD DE CIENCIAS AGROPECUARIAS	INGENIERÍA AGROINDUSTRIAL	22	19	176	180	397
	INGENIERÍA AGROPECUARIA	26	16	218	110	370
	INGENIERÍA FORESTAL	0	0	109	113	222
	TECNOLOGÍA AGROINDUSTRIAL	0	0	7	5	12
	TECNOLOGÍA AGROINDUSTRIAL- SANTANDER DE QUILICHAO	0	0	30	33	63
	TECNOLOGÍA AGROINDUSTRIAL - SEDE BOLÍVAR	0	0	4	6	10
	TECNOLOGÍA AGROINDUSTRIAL - SEDE MIRANDA	0	0	7	4	11
	TECNOLOGÍA AGROINDUSTRIAL - SEDE TUNÍA	0	0	13	10	23

CONTINUACIÓN CUADRO 17.

FACULTAD	PROGRAMA	MATRICULADOS PRIMER SEMESTRE (MASCULINO)	MATRICULADOS PRIMER SEMESTRE (FEMENINO)	REGULARES (MASCULINO)	REGULARES (FEMENINO)	TOTAL GENERO
FACULTAD DE CIENCIAS CONTABLES ECONOMICAS Y ADMINISTRATIVAS	ADMINISTRACIÓN DE EMPRESAS	24	21	235	219	499
	CONTADURÍA PUBLICA	21	25	226	309	581
	ECONOMÍA	0	0	91	123	214
	TURISMO	15	32	29	70	146
FACULTAD DE CIENCIAS DE LA SALUD	ENFERMERÍA	19	21	121	270	431
	FISIOTERAPIA	15	26	96	227	364
	FONOAUDIOLOGÍA	10	29	61	239	339
	MEDICINA	24	18	234	273	549
FACULTAD DE CIENCIAS HUMANAS Y SOCIALES	ANTROPOLOGÍA	0	0	87	127	214
	LICENCIATURA EN ESPAÑOL Y LITERATURA	17	31	59	117	224
	FILOSOFÍA (DIURNA-NOCTURNA)	0	0	120	95	215
	GEOGRAFÍA DEL DESARROLLO REGIONAL Y AMBIENTAL	0	0	62	69	131
	HISTORIA	0	0	57	53	110
	LICENCIATURA EN LENGUAS MODERNAS INGLES Y FRANCÉS	15	36	82	78	211
	LICENCIATURA EN ETNOEDUCACIÓN	0	0	62	95	157
	LICENCIATURA EN ETNOEDUCACIÓN - GUAPI	0	0	18	74	92
	LICENCIATURA EN ETNOEDUCACIÓN - PITAYO	0	0	12	17	29
	LICENCIATURA EN ETNOEDUCACIÓN - SILVIA	0	0	27	26	53
FACULTAD DE CIENCIAS NATURALES, EXACTAS Y DE LA EDUCACION	BIOLOGÍA	12	27	115	169	323
	INGENIERÍA FÍSICA	30	10	173	77	290
	LICENCIATURA EN EDUCACIÓN BÁSICA CON ÉNFASIS EN EDUCACIÓN FÍSICA, RECREACIÓN Y DEPORTES	0	0	176	89	265
	LICENCIATURA EN EDUCACIÓN BÁSICA CON ÉNFASIS CIENCIAS NATURALES Y EDUCACIÓN AMBIENTAL	16	24	41	77	158
	LICENCIATURA EN EDUCACIÓN BÁSICA CON ÉNFASIS EDUCACIÓN ARTÍSTICA	17	39	29	69	154
	LICENCIATURA EN EDUCACIÓN BÁSICA CON ÉNFASIS EN LENGUA CASTELLANA E INGLÉS	0	0	47	99	146
	LICENCIATURA EN MATEMÁTICAS	22	18	64	54	158
	MATEMÁTICAS	0	0	91	26	117
QUÍMICA	0	0	86	95	181	

CONTINUACIÓN CUADRO 17.

FACULTAD	PROGRAMA	MATRICULADOS PRIMER SEMESTRE (MASCULINO)	MATRICULADOS PRIMER SEMESTRE (FEMENINO)	REGULARES (MASCULINO)	REGULARES (FEMENINO)	TOTAL GENERO
FACULTAD DE DERECHO, CIENCIAS POLITICAS Y SOCIALES	CIENCIA POLÍTICA	18	33	153	168	372
	COMUNICACIÓN SOCIAL	0	0	108	135	243
	DERECHO	48	45	461	459	1.013
	DERECHO CONVENIO CON LA POLICÍA	0	0	44	10	54
	DERECHO CONVENIO CRI	30	29	0	0	59
FACULTAD DE INGENIERÍA CIVIL	GEOTECNOLOGÍA	0	0	12	5	17
	INGENIERÍA AMBIENTAL	28	25	201	231	485
	INGENIERÍA CIVIL	61	22	441	223	747
FACULTAD DE INGENIERÍA ELECTRÓNICA Y TELECOMUNICACIONES	INGENIERÍA DE SISTEMAS	38	13	271	98	420
	INGENIERÍA ELECTRÓNICA Y TELECOMUNICACIONES	41	19	423	174	657
	INGENIERÍA EN AUTOMÁTICA INDUSTRIAL	25	10	239	66	340
	TECNOLOGÍA EN TELEMÁTICA	0	0	32	8	40
TOTAL		642	610	5.852	5.486	12.590

Fuente: Sistema SIMCA (Con Corte 15-04-2013)

CUADRO 18. ESTUDIANTES TOTAL MATRICULADOS POR DEPARTAMENTO Y FACULTAD I-2012

DEPARTAMENTO / DESCRIPCIÓN	FACULTAD DE ARTES		FACULTAD DE CIENCIAS AGROPECUARIAS		FACULTAD DE CIENCIAS CONTABLES ECONOMICAS Y ADMINISTRATIVAS		FACULTAD DE CIENCIAS DE LA SALUD		FACULTAD DE CIENCIAS HUMANAS Y SOCIALES		FACULTAD DE CIENCIAS NATURALES, EXACTAS Y DE LA EDUCACION		FACULTAD DE DERECHO, CIENCIAS POLITICAS Y SOCIALES		FACULTAD DE INGENIERÍA CIVIL		FACULTAD DE INGENIERÍA ELECTRÓNICA Y TELECOMUNICACIONES	
	MATRICULADOS PRIMER SEMESTRE	REGULARES	MATRICULADOS PRIMER SEMESTRE	REGULARES	MATRICULADOS PRIMER SEMESTRE	REGULARES	MATRICULADOS PRIMER SEMESTRE	REGULARES	MATRICULADOS PRIMER SEMESTRE	REGULARES	MATRICULADOS PRIMER SEMESTRE	REGULARES	MATRICULADOS PRIMER SEMESTRE	REGULARES	MATRICULADOS PRIMER SEMESTRE	REGULARES	MATRICULADOS PRIMER SEMESTRE	REGULARES
ANTIOQUIA	0	1	0	1	0	1	1	1	1	2	0	1	0	0	0	1	0	1
ARAUCA	0	1	0	0	0	0	0	0	0	0	0	0	0	0	0	0	0	0
ATLANTICO	0	0	0	0	1	2	0	1	0	0	0	0	0	0	0	0	1	0

CONTINUACIÓN CUADRO 18.

DEPARTAMENTO / DESCRIPCIÓN	FACULTAD DE ARTES		FACULTAD DE CIENCIAS AGROPECUARIAS		FACULTAD DE CIENCIAS CONTABLES ECONÓMICAS Y ADMINISTRATIVAS		FACULTAD DE CIENCIAS DE LA SALUD		FACULTAD DE CIENCIAS HUMANAS Y SOCIALES		FACULTAD DE CIENCIAS NATURALES, EXACTAS Y DE LA EDUCACIÓN		FACULTAD DE DERECHO, CIENCIAS POLÍTICAS Y SOCIALES		FACULTAD DE INGENIERÍA CIVIL		FACULTAD DE INGENIERÍA ELECTRÓNICA Y TELECOMUNICACIONES	
	MATRICULADOS PRIMER SEMESTRE	REGULARES	MATRICULADOS PRIMER SEMESTRE	REGULARES	MATRICULADOS PRIMER SEMESTRE	REGULARES	MATRICULADOS PRIMER SEMESTRE	REGULARES	MATRICULADOS PRIMER SEMESTRE	REGULARES	MATRICULADOS PRIMER SEMESTRE	REGULARES	MATRICULADOS PRIMER SEMESTRE	REGULARES	MATRICULADOS PRIMER SEMESTRE	REGULARES	MATRICULADOS PRIMER SEMESTRE	REGULARES
BOGOTÁ D.C.	1	0	0	1	0	3	0	4	0	2	0	4	0	3	0	5	0	2
BOLÍVAR	0	0	0	1	0	0	0	0	0	0	0	0	0	0	0	0	0	0
BOYACÁ	0	2	0	1	0	1	0	1	0	1	0	1	0	0	0	2	0	0
CALDAS	0	0	0	1	0	0	0	1	0	1	0	0	0	2	0	0	0	1
CAQUETA	0	1	1	2	0	2	0	5	1	3	2	1	0	2	1	7	0	4
CASANARE	0	0	0	0	0	0	0	1	0	0	0	0	0	0	0	0	0	0
CAUCA	49	470	138	908	114	1101	109	1097	231	1084	194	1314	183	1185	80	772	121	1104
CESAR	0	0	0	0	0	0	0	0	0	0	1	0	0	0	0	0	0	0
CORDOBA	0	0	0	0	0	1	0	0	0	0	0	0	0	1	0	0	0	0
CUNDINAMARCA	0	0	0	0	0	0	0	1	0	0	0	1	0	2	0	2	0	1
GUAJIRA	0	1	0	0	0	0	0	0	0	0	0	0	0	0	0	0	0	1
GUAVIARE	0	0	1	1	0	1	0	0	0	0	0	0	0	0	0	0	0	0
HUILA	9	25	7	40	6	23	6	35	2	43	16	52	6	55	16	90	8	35
MAGDALENA	0	0	0	0	0	0	0	0	0	0	0	0	0	0	0	0	0	1
META	0	3	0	0	0	0	0	0	0	0	0	0	0	0	0	1	0	0
NARIÑO	8	54	8	49	11	64	30	227	8	44	22	76	32	158	19	136	15	112
NO REPORTA	0	0	0	0	0	0	0	0	0	0	0	0	2	0	0	0	0	0
NORTE DE SANTANDER	0	0	0	3	0	0	0	1	0	0	0	0	0	0	0	1	0	1

CONTINUACIÓN CUADRO 18.

DEPARTAMENTO / DESCRIPCIÓN	FACULTAD DE ARTES		FACULTAD DE CIENCIAS AGROPECUARIAS		FACULTAD DE CIENCIAS CONTABLES ECONÓMICAS Y ADMINISTRATIVAS		FACULTAD DE CIENCIAS DE LA SALUD		FACULTAD DE CIENCIAS HUMANAS Y SOCIALES		FACULTAD DE CIENCIAS NATURALES, EXACTAS Y DE LA EDUCACIÓN		FACULTAD DE DERECHO, CIENCIAS POLÍTICAS Y SOCIALES		FACULTAD DE INGENIERÍA CIVIL		FACULTAD DE INGENIERÍA ELECTRÓNICA Y TELECOMUNICACIONES	
	MATRICULADOS PRIMER SEMESTRE	REGULARES	MATRICULADOS PRIMER SEMESTRE	REGULARES	MATRICULADOS PRIMER SEMESTRE	REGULARES	MATRICULADOS PRIMER SEMESTRE	REGULARES	MATRICULADOS PRIMER SEMESTRE	REGULARES	MATRICULADOS PRIMER SEMESTRE	REGULARES	MATRICULADOS PRIMER SEMESTRE	REGULARES	MATRICULADOS PRIMER SEMESTRE	REGULARES	MATRICULADOS PRIMER SEMESTRE	REGULARES
PUTUMAYO	2	9	4	20	2	11	8	35	0	9	5	19	5	29	11	46	1	11
QUINDIO	0	0	0	0	0	1	0	0	0	4	0	0	1	0	0	0	0	1
RISARALDA	1	0	0	0	0	1	0	0	0	1	0	2	0	2	0	1	0	3
SAN ANDRÉS Y PROVIDENCIA	0	0	0	0	0	1	0	3	0	1	0	0	0	0	0	0	0	0
SANTANDER	0	0	0	0	0	0	1	1	0	3	0	1	0	0	0	0	0	1
SUCRE	0	0	0	0	0	2	0	1	0	2	0	1	0	1	0	0	0	1
TOLIMA	0	3	1	1	1	1	0	0	0	2	0	3	0	2	0	2	0	1
VALLE DEL CAUCA	3	19	2	22	1	24	7	67	3	29	4	31	4	36	4	25	1	25
TOTAL	73	589	162	1051	136	1240	162	1482	246	1231	244	1507	233	1478	131	1091	147	1306

Fuente: Sistema SIMCA

CUADRO 19. ESTUDIANTES MATRICULADOS POR DEPARTAMENTO I-2012

DEPARTAMENTO	MATRICULADOS PRIMER SEMESTRE	REGULARES	TOTAL ESTUDIANTES
ANTIOQUIA	2	9	11
ARAUCA	0	1	1
ATLÁNTICO	2	3	5
BOGOTÁ D.C.	1	24	25
BOLÍVAR	0	1	1
BOYACÁ	0	9	9

CONTINUACIÓN CUADRO 19.

DEPARTAMENTO	MATRICULADOS PRIMER SEMESTRE	REGULARES	TOTAL ESTUDIANTES
CALDAS	0	6	6
CAQUETA	5	27	32
CASANARE	0	1	1
CAUCA	1219	9028	10247
CESAR	1	0	1
CÓRDOBA	0	2	2
CUNDINAMARCA	0	7	7
GUAJIRA	0	2	2
GUAVIARE	1	2	3
HUILA	76	398	474
MAGDALENA	0	1	1
META	0	4	4
NARIÑO	153	926	1079
NO REPORTA	2	0	2
NORTE DE SANTANDER	0	6	6
PUTUMAYO	38	190	228
QUINDIO	1	6	7
RISARALDA	1	10	11
SAN ANDRES Y PROVIDENCIA	0	5	5
SANTANDER	1	6	7
SUCRE	0	8	8
TOLIMA	2	15	17
VALLE DEL CAUCA	29	278	307
TOTAL	1534	10975	12509

Fuente: Sistema SIMCA

CUADRO 20. ESTUDIANTES TOTAL MATRICULADOS POR DEPARTAMENTO Y FACULTAD II-2012

DEPARTAMENTO / DESCRIPCION	FACULTAD DE ARTES		FACULTAD DE CIENCIAS AGROPECUARIAS		FACULTAD DE CIENCIAS CONTABLES ECONOMICAS Y ADMINISTRATIVAS		FACULTAD DE CIENCIAS DE LA SALUD		FACULTAD DE CIENCIAS HUMANAS Y SOCIALES		FACULTAD DE CIENCIAS NATURALES, EXACTAS Y DE LA EDUCACION		FACULTAD DE DERECHO, CIENCIAS POLITICAS Y SOCIALES		FACULTAD DE INGENIERIA CIVIL		FACULTAD DE INGENIERIA ELECTRONICA Y TELECOMUNICACIONES	
	MATRICULADOS PRIMER SEMESTRE	REGULARES	MATRICULADOS PRIMER SEMESTRE	REGULARES	MATRICULADOS PRIMER SEMESTRE	REGULARES	MATRICULADOS PRIMER SEMESTRE	REGULARES	MATRICULADOS PRIMER SEMESTRE	REGULARES	MATRICULADOS PRIMER SEMESTRE	REGULARES	MATRICULADOS PRIMER SEMESTRE	REGULARES	MATRICULADOS PRIMER SEMESTRE	REGULARES	MATRICULADOS PRIMER SEMESTRE	REGULARES
ANTIOQUIA	0	1	0	1	0	0	0	1	0	3	0	1	0	0	0	1	0	1
ARAUCA	0	1	0	0	0	0	0	0	0	0	0	0	0	0	0	0	0	0
ATLANTICO	0	0	0	0	0	3	0	0	0	0	0	0	0	0	0	0	0	1
BOGOTA D.C	0	1	0	0	0	3	0	4	0	2	0	3	0	3	0	4	0	2
BOLIVAR	0	0	0	1	0	0	0	0	0	0	0	0	0	0	0	0	0	0
BOYACA	0	1	0	1	0	1	0	1	0	1	0	1	0	0	0	2	0	0
CALDAS	0	0	0	1	0	0	0	1	0	2	0	0	0	1	0	0	0	1
CAQUETA	0	1	0	1	0	2	0	5	0	4	0	3	0	2	1	7	0	4
CASANARE	0	0	0	0	0	0	0	1	0	0	0	0	0	0	0	0	0	0
CAUCA	59	479	63	886	129	1148	104	1113	87	1183	193	1361	170	1233	93	774	119	1102
CESAR	0	0	0	0	0	0	0	0	0	0	0	1	0	0	0	0	0	0
CÓRDOBA	0	0	0	0	0	1	0	0	0	0	0	0	1	0	0	0	0	0
CUNDINAMARCA	0	0	0	0	0	0	1	1	0	0	0	1	0	2	0	2	0	1
GUAJIRA	0	1	0	0	0	0	0	0	0	0	0	0	0	0	0	0	0	1
GUAVIARE	0	0	0	2	0	1	0	0	1	0	0	0	0	0	0	0	0	0
HUILA	3	32	4	37	1	28	13	40	2	42	4	61	11	55	11	99	3	39
MAGDALENA	0	0	0	0	0	0	0	0	0	0	0	0	0	0	0	0	0	1
META	1	3	0	0	0	0	0	0	0	0	0	1	0	0	1	0	0	0
NARIÑO	2	62	11	48	5	71	31	239	9	46	15	86	15	167	20	141	16	115
NO REPORTA	0	0	0	0	0	0	0	0	0	0	0	0	0	2	0	0	0	0
NORTE DE SANTANDER	0	0	0	3	0	0	0	2	0	0	0	0	0	0	0	1	0	0

CONTINUACIÓN CUADRO 20.

DEPARTAMENTO / DESCRIPCIÓN	FACULTAD DE ARTES		FACULTAD DE CIENCIAS AGROPECUARIAS		FACULTAD DE CIENCIAS CONTABLES ECONÓMICAS Y ADMINISTRATIVAS		FACULTAD DE CIENCIAS DE LA SALUD		FACULTAD DE CIENCIAS HUMANAS Y SOCIALES		FACULTAD DE CIENCIAS NATURALES, EXACTAS Y DE LA EDUCACIÓN		FACULTAD DE DERECHO, CIENCIAS POLÍTICAS Y SOCIALES		FACULTAD DE INGENIERÍA CIVIL		FACULTAD DE INGENIERÍA ELECTRÓNICA Y TELECOMUNICACIONES	
	MATRICULADOS PRIMER SEMESTRE	REGULARES	MATRICULADOS PRIMER SEMESTRE	REGULARES	MATRICULADOS PRIMER SEMESTRE	REGULARES	MATRICULADOS PRIMER SEMESTRE	REGULARES	MATRICULADOS PRIMER SEMESTRE	REGULARES	MATRICULADOS PRIMER SEMESTRE	REGULARES	MATRICULADOS PRIMER SEMESTRE	REGULARES	MATRICULADOS PRIMER SEMESTRE	REGULARES	MATRICULADOS PRIMER SEMESTRE	REGULARES
PUTUMAYO	1	10	2	21	2	13	4	40	0	9	0	24	4	30	6	52	2	11
QUINDIO	0	0	1	0	0	1	0	0	0	4	0	0	0	1	0	0	1	1
RISARALDA	0	1	0	0	0	1	0	0	0	1	0	2	0	1	1	1	0	3
SAN ANDRÉS Y PROVIDENCIA	0	0	0	0	0	1	2	3	0	1	0	0	0	0	0	0	0	0
SANTANDER	0	0	0	0	0	0	0	2	0	2	0	1	0	0	0	0	0	1
SUCRE	0	0	0	0	0	2	0	1	0	2	0	1	0	1	0	0	0	1
TOLIMA	0	3	0	2	0	2	0	0	0	2	0	3	0	2	1	2	0	1
VALLE DEL CAUCA	4	18	2	21	1	24	7	67	0	33	3	28	2	37	3	26	5	25
TOTAL	70	614	83	1025	138	1302	162	1521	99	1337	215	1577	203	1538	136	1113	146	1311

Fuente: Sistema SIMCA

CUADRO 21. ESTUDIANTES MATRICULADOS POR DEPARTAMENTO II-2012

DEPARTAMENTO	MATRICULADOS PRIMER SEMESTRE	REGULARES	TOTAL ESTUDIANTES
ANTIOQUIA	0	9	9
ARAUCA	0	1	1
ATLANTICO	0	4	4
BOGOTÁ D.C.	0	22	22
BOLIVAR	0	1	1
BOYACA	0	8	8

CONTINUACIÓN CUADRO 21.

DEPARTAMENTO	MATRICULADOS PRIMER SEMESTRE	REGULARES	TOTAL ESTUDIANTES
CALDAS	0	6	6
CAQUETA	1	29	30
CASANARE	0	1	1
CAUCA	1017	9272	10289
CESAR	0	1	1
CORDOBA	0	2	2
CUNDINAMARCA	1	7	8
GUAJIRA	0	2	2
GUAVIARE	1	3	4
HUILA	52	433	485
MAGDALENA	0	1	1
META	2	4	6
NARIÑO	124	981	1105
NO REPORTA	0	2	2
NORTE DE SANTANDER	0	6	6
PUTUMAYO	21	211	232
QUINDIO	2	7	9
RISARALDA	1	10	11
SAN ANDRÉS Y PROVIDENCIA	2	5	7
SANTANDER	0	6	6
SUCRE	0	8	8
TOLIMA	1	17	18
VALLE DEL CAUCA	27	279	306
TOTAL	1252	11338	12590

Fuente: Sistema SIMCA

CUADRO 22. ESTUDIANTES MATRICULADOS POR FACULTAD Y ETNIAS I-2012

FACULTAD	DESCRIPCION	TOTAL
FACULTAD DE ARTES	AMBALUEÑA	1
	ARHUACO	23
	CANCUAMO	0
	GUAMBIANO	7
	KOKONUCOS	1
	NAZA	4
	NEGRITUDES	5
	OTRA ETNIA	24
	PAEZ	17
	PASTO	6
	PIJAO	1
	SIKVANI	0
	WAYUU	1
	YANAACONA	3
FACULTAD DE CIENCIAS AGROPECUARIAS	AMBALUEÑA	3
	ARHUACO	48
	COCONUCO	4
	EPERARA SIAPIDARA	2
	GUAMBIANO	4
	INGA	1
	KOKONUCOS	1
	NAZA	9
	NEGRITUDES	20
	OTRA ETNIA	43
	PAEZ	31
	PASTO	13
	PIJAO	1
	QUILLACINGA	1
	YANAACONA	7
ZENU	2	

CONTINUACIÓN CUADRO 22.

FACULTAD	DESCRIPCION	TOTAL
FACULTAD DE CIENCIAS CONTABLES ECONOMICAS Y ADMINISTRATIVAS	ARHUACO	59
	AWA	1
	COCONUCO	1
	GUAMBIANO	3
	INGA	1
	KOKONUCOS	1
	NAZA	2
	NEGRITUDES	22
	OTRA ETNIA	34
	PAEZ	17
	PASTO	3
	PIJAO	1
	RAIZAL (ISLEÑO)	2
	TUCANO	0
	YANAACONA	3
ZENU	3	
FACULTAD DE CIENCIAS DE LA SALUD	AMBALUEÑA	2
	ARHUACO	45
	CANCUAMO	3
	COCONUCO	1
	GUAMBIANO	12
	INGA	1
	INTI YAKU	1
	KOKONUCOS	2
	NAZA	5
	NEGRITUDES	37
	OTRA ETNIA	63
	PAEZ	31
	PASTO	22
	PIJAO	1
	QUILLACINGA	1
RAIZAL (ISLEÑO)	5	
SIONA	1	
YANAACONA	12	



CONTINUACIÓN CUADRO 22.

FACULTAD	DESCRIPCION	TOTAL
FACULTAD DE CIENCIAS HUMANAS Y SOCIALES	ARHUACO	43
	CANCUAMO	1
	COCONUCO	1
	CUBEO	0
	EMBERA	2
	GUAMBIANO	36
	INGA	1
	INTI YAKU	0
	KOKONUCOS	4
	NAZA	4
	NEGRITUDES	47
	OTRA ETNIA	78
	PAEZ	62
	PASTO	12
	PIJAO	1
	RAIZAL (ISLEÑO)	0
	SIKVANI	0
	TUCANO	1
	YANACONA	10
	ZENU	2
FACULTAD DE CIENCIAS NATURALES, EXACTAS Y DE LA EDUCACION	AMBALUEÑA	1
	ARHUACO	44
	CANCUAMO	2
	COCONUCO	4
	CUBEO	1
	EMBERA	1
	GUAMBIANO	12
	HUITOTO	1
	INGA	2
	INTI YAKU	1
	KAMENSA	0
	KOKONUCOS	5
	NAZA	5
	NEGRITUDES	29
	OTRA ETNIA	75
	PAEZ	31
	PASTO	14
	PIJAO	2
	QUIZGUEÑA	1
	RAIZAL (ISLEÑO)	1
YANACONA	20	
YANAKUNA	1	

CONTINUACIÓN CUADRO 22.

FACULTAD	DESCRIPCION	TOTAL
FACULTAD DE DERECHO, CIENCIAS POLITICAS Y SOCIALES	ARHUACO	40
	CANCUAMO	0
	COCONUCO	2
	GUAMBIANO	5
	KOKONUCOS	1
	HUITOTO	0
	NAZA	1
	NEGRITUDES	35
	OTRA ETNIA	48
	PAEZ	27
	PASTO	16
	PIJAO	2
	RAIZAL (ISLEÑO)	3
	YANACONA	9
	YANAKUNA	1
FACULTAD DE INGENIERÍA CIVIL	ARHUACO	64
	COCONUCO	1
	GUAMBIANO	6
	HUITOTO	1
	INGA	1
	KOKONUCOS	1
	NAZA	1
	NEGRITUDES	26
	OTRA ETNIA	40
	PAEZ	12
	PASTO	18
	QUILLACINGA	1
	QUIZGUEÑA	1
	SIONA	1
	YANACONA	4

CONTINUACIÓN CUADRO 22.

FACULTAD	DESCRIPCION	TOTAL
FACULTAD DE INGENIERÍA ELECTRÓNICA Y TELECOMUNICACIONES	ARHUACO	35
	CANCUAMO	1
	COCONUCO	1
	GUAMBIANO	7
	HUITOTO	1
	KOKONUCOS	5
	NAZA	0
	NEGRITUDES	14
	OTRA ETNIA	38
	PAEZ	14
	PASTO	9
	QUILLACINGA	1
	WAYUU	1
	YANACONA	9
TOTAL	1.743	

Fuente: Sistema SIMCA

CUADRO 23. ESTUDIANTES MATRICULADOS POR FACULTAD Y ETNIAS II-2012

FACULTAD	DESCRIPCION	TOTAL
FACULTAD DE ARTES	AMBALUEÑA	1
	ARHUACO	21
	CANCUAMO	0
	GUAMBIANO	7
	KOKONUCOS	1
	NAZA	3
	NEGRITUDES	4
	OTRA ETNIA	24
	PAEZ	17
	PASTO	7
	PIJAO	1
	SIKVANI	0
	WAYUU	1
	YANACONA	4

CONTINUACIÓN CUADRO 23.

FACULTAD	DESCRIPCION	TOTAL
FACULTAD DE CIENCIAS AGROPECUARIAS	AMBALUEÑA	3
	ARHUACO	39
	COCONUCO	3
	EPERARA SIAPIDARA	1
	CUBEO	1
	INGA	1
	KOKONUCOS	1
	NAZA	8
	NEGRITUDES	18
	OTRA ETNIA	43
	PAEZ	27
	PASTO	13
	PIJAO	1
	QUILLACINGA	0
	YANACONA	8
	ZENU	2
	FACULTAD DE CIENCIAS CONTABLES ECONOMICAS Y ADMINISTRATIVAS	ARHUACO
AWA		1
COCONUCO		1
GUAMBIANO		4
INGA		1
KOKONUCOS		1
NAZA		2
NEGRITUDES		20
OTRA ETNIA		34
PAEZ		18
PASTO		4
PIJAO		1
RAIZAL (ISLEÑO)		2
TUCANO		0
YANACONA	5	
ZENU	3	

CONTINUACIÓN CUADRO 23.

FACULTAD	DESCRIPCION	TOTAL
FACULTAD DE CIENCIAS DE LA SALUD	AMBALUEÑA	2
	ARHUACO	38
	CANCUAMO	1
	COCONUCO	1
	GUAMBIANO	12
	INGA	1
	INTI YAKU	1
	KOKONUCOS	2
	NAZA	4
	NEGRITUDES	37
	OTRA ETNIA	59
	PAEZ	32
	PASTO	20
	PIJAO	1
	QUILLACINGA	1
	RAIZAL (ISLEÑO)	5
	SIONA	1
	YANACONA	12
FACULTAD DE CIENCIAS HUMANAS Y SOCIALES	ARHUACO	35
	CANCUAMO	1
	AMBALUEÑA	1
	CUBEO	1
	EMBERA	2
	GUAMBIANO	37
	INGA	1
	AWA	1
	KOKONUCOS	4
	NAZA	3
	NEGRITUDES	41
	OTRA ETNIA	67
	PAEZ	52
	PASTO	13
	PIJAO	1
	RAIZAL (ISLEÑO)	0
	SIKVANI	0
	TUCANO	1
YANACONA	11	
ZENU	2	

CONTINUACIÓN CUADRO 23.

FACULTAD	DESCRIPCION	TOTAL
FACULTAD DE CIENCIAS NATURALES, EXACTAS Y DE LA EDUCACION	AMBALUEÑA	1
	ARHUACO	38
	CANCUAMO	2
	COCONUCO	5
	CUBEO	1
	EMBERA	1
	GUAMBIANO	12
	HUITOTO	1
	INGA	2
	INTI YAKU	1
	KAMENSA	0
	KOKONUCOS	5
	NAZA	5
	NEGRITUDES	26
	OTRA ETNIA	70
	PAEZ	28
	PASTO	16
	PIJAO	1
	QUIZGUEÑA	1
	RAIZAL (ISLEÑO)	0
YANACONA	20	
YANAKUNA	1	
FACULTAD DE DERECHO, CIENCIAS POLITICAS Y SOCIALES	ARHUACO	39
	KOKONUCOS	7
	COCONUCO	6
	GUAMBIANO	8
	INTI YAKU	1
	QUIZGUEÑA	2
	NAZA	14
	NEGRITUDES	33
	OTRA ETNIA	50
	PAEZ	42
	PASTO	14
	PIJAO	2
RAIZAL (ISLEÑO)	3	
YANACONA	23	
YANAKUNA	1	

CONTINUACIÓN CUADRO 23.

FACULTAD	DESCRIPCION	TOTAL
FACULTAD DE INGENIERÍA CIVIL	ARHUACO	56
	COCONUCO	0
	GUAMBIANO	6
	HUITOTO	1
	INGA	1
	KOKONUCOS	1
	NAZA	2
	NEGRITUDES	26
	OTRA ETNIA	38
	PAEZ	10
	PASTO	15
	QUILLACINGA	1
	QUIZGUENÁ	1
	SIONA	1
YANAONA	4	
FACULTAD DE INGENIERÍA ELECTRÓNICA Y TELECOMUNICACIONES	ARHUACO	34
	CANCUAMO	1
	COCONUCO	1
	GUAMBIANO	6
	HUITOTO	1
	KOKONUCOS	4
	NAZA	0
	NEGRITUDES	14
	OTRA ETNIA	32
	PAEZ	13
	PASTO	10
	QUILLACINGA	1
	WAYUU	1
	YANAONA	9
TOTAL	1.693	

Fuente: Sistema SIMCA

CUADRO 24. ESTUDIANTES MATRICULADOS POR PROGRAMA TECNOLÓGICO 2012

FACULTAD	PROGRAMA	I-2012	II-2012
CIENCIAS AGROPECUARIAS	TECNOLOGÍA AGROINDUSTRIAL	145	119
INGENIERÍA CIVIL	GEOTECNOLOGÍA	22	17
INGENIERÍA ELECTRÓNICA Y TELECOMUNICACIONES	TECNOLOGÍA EN TELEMÁTICA	44	40
TOTAL		211	176

Fuente: Sistema SIMCA

CUADRO 25. ESTUDIANTES MATRICULADOS POR MUNICIPIO DE LOS PROGRAMAS DEL CEAD 2012

PROGRAMA	MUNICIPIO	PRIMIPAROS	REGULARES	TOTAL MATRICULADOS
TECNOLOGIA AGROINDUSTRIAL	MIRANDA	0	11	11
	BOLIVAR	0	10	10
	SANTANDER DE QUILICHADO	45	36	81
	POPAYAN	0	12	12
	SILVIA	0	0	0
	TUNIA	0	11	11
TECNOLOGIA TELEMATICA	POPAYAN	0	40	40
ENFERMERIA	POPAYAN	0	39	39
LICENCIATURA EN ETNOEDUCACION	POPAYAN	0	157	157
	GUAPI	99	0	99
	PITAYO	32	0	32
	SILVIA	59	0	59
TOTAL		235	316	551

Fuente: Sistema SIMCA - CREAD

CUADRO 26. TASAS DE DESERCIÓN DE ESTUDIANTES DE PREGRADO POR PROGRAMA

FACULTAD	PROGRAMAS	PERIODO	MATRICULADOS	DESERTORES	PORCENTAJE DE DESERCIÓN
ARTES	ARTES PLASTICAS	I-2012	182	9	6,04%
		II-2012	192	13	8,02%
	DISEÑO GRAFICO	I-2012	234	13	7,18%
		II-2012	241	15	7,81%
	LICENCIATURA EN MUSICA	I-2012	94	4	6,35%
		II-2012	116	8	9,41%
	DIRECCION DE BANDA	I-2012	23	1	7,69%
		II-2012	22	1	8,33%
	MUSICA INSTRUMENTAL	I-2012	129	1	2,44%
		II-2012	113	6	15,00%
CIENCIAS AGROPECUARIAS	ING. AGROPECUARIA (Agrozootechnia)	I-2012	385	22	7,61%
		II-2012	370	31	10,13%
	ING. AGROINDUSTRIAL	I-2012	393	21	6,89%
		II-2012	397	32	9,94%
	ING. FORESTAL	I-2012	290	18	8,57%
		II-2012	222	15	7,85%
TECNOLOGIA AGROINDUSTRIAL	I-2012	145	42	77,78%	
	II-2012	119	18	94,74%	
CIENCIAS CONTABLES, ECONOMICAS Y ADMINISTRATIVAS	ADMINISTRACION DE EMPRESAS	I-2012	469	13	3,83%
		II-2012	499	21	5,65%
	CONTADURIA PUBLICA	I-2012	572	9	2,16%
		II-2012	581	43	9,58%
	ECONOMIA	I-2012	229	17	9,34%
		II-2012	214	6	3,61%
TURISMO	I-2012	106	5	6,17%	
	II-2012	146	10	8,70%	
CIENCIAS DE LA SALUD	ENFERMERIA	I-2012	416	10	3,92%
		II-2012	431	16	5,67%
	FISIOTERAPIA	I-2012	358	7	2,95%
		II-2012	364	7	2,59%
	FONOAUDIOLOGIA	I-2012	330	7	2,93%
		II-2012	339	19	6,99%
MEDICINA	I-2012	540	10	2,28%	
	II-2012	549	16	3,47%	

CONTINUACIÓN CUADRO 26.

FACULTAD	PROGRAMAS	PERIODO	MATRICULADOS	DESERTORES	PORCENTAJE DE DESERCIÓN
CIENCIAS HUMANAS Y SOCIALES	ANTROPOLOGIA	I-2012	230	6	3,49%
		II-2012	214	4	2,45%
	FILOSOFIA (Diurna-Nocturna)	I-2012	234	12	6,38%
		II-2012	215	17	8,95%
	GEOGRAFIA DEL DESARROLLO REGIONAL Y AMBIENTAL	I-2012	133	3	2,48%
		II-2012	131	2	1,64%
	HISTORIA	I-2012	123	9	8,65%
		II-2012	110	7	7,14%
	LIC. EN ESPAÑOL Y LITERATURA	I-2012	185	1	0,75%
		II-2012	224	18	10,29%
	LIC. EN ETNOEDUCACION	I-2012	193	3	2,07%
		II-2012	157	30	20,27%
	LIC. EN LENGUAS MODERNAS INGLES Y FRANCES	I-2012	189	4	3,17%
		II-2012	211	13	7,47%
CIENCIAS NATURALES, EXACTAS Y DE LA EDUCACION	ING. FISICA	I-2012	296	20	8,85%
		II-2012	290	25	10,42%
	BIOLOGIA	I-2012	309	18	7,44%
		II-2012	323	32	12,26%
	LIC. EN EDUCACION BASICA CON ENFASIS EN CIENCIAS NATURALES Y EDUCACION AMBIENTAL	I-2012	123	0	0,00%
		II-2012	158	12	9,84%
	LIC. EN EDUCACION BASICA CON ENFASIS EN EDUCACION FISICA, RECREACION Y DEPORTE	I-2012	279	16	7,84%
		II-2012	265	12	6,22%
	LIC. EN EDUCACION BASICA CON ENFASIS EN EDUCACION ARTISTICA	I-2012	104	2	3,33%
		II-2012	154	8	7,48%
	LIC. EN EDUCACION BASICA CON ENFASIS EN LENGUA CASTELLANA E INGLES	I-2012	160	13	15,66%
		II-2012	146	1	1,43%
	LIC. EN MATEMATICAS	I-2012	133	18	12,50%
		II-2012	158	28	19,44%
	MATEMATICAS	I-2012	155	21	15,79%
		II-2012	117	35	25,93%
QUIMICA	I-2012	192	12	8,11%	
	II-2012	181	9	6,57%	

## CONTINUACIÓN CUADRO 26.

FACULTAD	PROGRAMAS	PERIODO	MATRICULADOS	DESERTORES	PORCENTAJE DE DESERCIÓN
DERECHO, CIENCIAS POLITICAS Y SOCIALES	CIENCIA POLITICA	I-2012	363	23	9,20%
		II-2012	372	20	7,33%
	COMUNICACIÓN SOCIAL	I-2012	281	7	3,55%
		II-2012	243	13	6,84%
	DERECHO	I-2012	1.067	22	3,16%
		II-2012	1.126	32	4,18%
INGENIERIA CIVIL	GEOTECNOLOGIA	I-2012	22	7	22,58%
		II-2012	17	5	20,00%
	ING. AMBIENTAL	I-2012	459	16	4,56%
		II-2012	485	31	8,07%
	ING. CIVIL	I-2012	741	30	5,73%
		II-2012	747	38	6,60%
INGENIERIA ELECTRONICA Y TELECOMUNICACIONES	ING. DE SISTEMAS	I-2012	409	18	5,57%
		II-2012	420	29	8,22%
	ING. ELECTRONICA Y TELECOMUNICACIONES	I-2012	658	16	3,38%
		II-2012	657	28	5,45%
	ING. EN AUTOMATICA INDUSTRIAL	I-2012	342	9	3,72%
		II-2012	340	18	6,74%
	TECNOLOGIA EN TELEMATICA	I-2012	44	6	22,22%
		II-2012	40	3	13,64%

Fuente: Sistema SIMCA - Sistema SPADIES (30/08/2013)

## 4.2.2. ESTUDIANTES PROGRAMAS EN CONVENIO

## CUADRO 27. ESTUDIANTES DE PREGRADO MATRICULADOS POR PRIMERA VEZ EN PROGRAMA EN CONVENIO 2012

Número de Convenio	Registro SNIES	Programa Académico	En convenio con	Nivel de Formación	PERIODO ACADÉMICO	
					I-2012	II-2012
OJ-082	120720030017300-112400	ADMINISTRACION FINANCIERA CICLO TECNOLÓGICO	UNIVERSIDAD DEL TOLIMA	TECNOLÓGICO	23	26
TOTAL					23	26

Fuente: Facultad de Ciencias Contables, Económicas y Administrativas

## CUADRO 28. ESTUDIANTES DE PREGRADO MATRICULADOS EN PROGRAMA EN CONVENIO 2012

Número de Convenio	Registro SNIES	Programa Académico	En convenio con	Nivel de Formación	PERIODO ACADÉMICO	
					I-2012	II-2012
OJ-082	120720030017300-112400	ADMINISTRACION FINANCIERA CICLO TECNOLÓGICO	UNIVERSIDAD DEL TOLIMA	TECNOLÓGICO	183	184
TOTAL					183	184

Fuente: Facultad de Ciencias Contables, Económicas y Administrativas

## CUADRO 29. ESTUDIANTES DE PREGRADO GRADUADOS EN PROGRAMA EN CONVENIO 2012

Número de Convenio	Registro SNIES	Programa Académico	En convenio con	Nivel de Formación	PERIODO ACADÉMICO	
					I-2012	II-2012
OJ-082	120720030017300-112400	ADMINISTRACION FINANCIERA CICLO TECNOLÓGICO	UNIVERSIDAD DEL TOLIMA	TECNOLÓGICO	5	37
TOTAL					5	37

Fuente: Facultad de Ciencias Contables, Económicas y Administrativas

#### 4.2.3. ESTUDIANTES DE POSGRADO CUADRO 30. ESTUDIANTES DE POSGRADO MATRICULADOS POR PROGRAMA 2012

FACULTAD	PROGRAMA	I-2012	II-2012
FACULTAD DE CIENCIAS CONTABLES ECONOMICAS Y ADMINISTRATIVAS	ESPECIALIZACIÓN EN GERENCIA DE IMPUESTOS	0	0
	ESPECIALIZACIÓN EN GERENCIA DE LA CALIDAD	36	30
	ESPECIALIZACIÓN EN GERENCIA DE PROYECTOS	77	65
	ESPECIALIZACIÓN EN MERCADEO CORPORATIVO	21	14
	ESPECIALIZACIÓN EN REVISORÍA FISCAL Y AUDITORÍA INTERNACIONAL	23	24
	MAESTRÍA EN ESTUDIOS INTERDISCIPLINARIOS DEL DESARROLLO	37	64
	FACULTAD DE CIENCIAS DE LA SALUD	ESPECIALIZACIÓN EN ANATOMIA PATOLÓGICA	3
ESPECIALIZACIÓN EN ANESTESIOLOGÍA		3	6
ESPECIALIZACIÓN EN CIRUGÍA GENERAL		4	7
ESPECIALIZACIÓN EN GINECOLOGÍA Y OBSTETRICIA		3	7
ESPECIALIZACIÓN EN MEDICINA FAMILIAR		3	3
ESPECIALIZACIÓN EN MEDICINA INTERNA		3	9
ESPECIALIZACIÓN EN PEDIATRÍA		4	8
FACULTAD DE CIENCIAS HUMANAS Y SOCIALES	DOCTORADO EN ANTROPOLOGÍA	21	23
	MAESTRÍA EN ANTROPOLOGÍA	11	10
	MAESTRÍA EN ÉTICA Y FILOSOFÍA POLÍTICA	8	1
	MAESTRÍA EN HISTORIA	5	6
FACULTAD DE CIENCIAS NATURALES, EXACTAS Y DE LA EDUCACION	DOCTORADO EN CIENCIAS AMBIENTALES	17	24
	DOCTORADO EN CIENCIAS DE LA EDUCACION	14	14
	MAESTRÍA EN CIENCIAS MATEMÁTICAS	11	10
	MAESTRÍA EN CIENCIAS QUÍMICAS	5	5
	MAESTRIA EN EDUCACION	37	33
	MAESTRÍA EN INGENIERÍA FÍSICA	5	5
	MAESTRÍA EN RECURSOS HIDROBIOLÓGICOS Y CONTINENTALES	9	14
	ESPECIALIZACIÓN EN PEDAGOGIA DE LA LECTURA Y ESCRITURA	0	7
	ESPECIALIZACIÓN EN ENTRENAMIENTO DEPORTIVO	20	19
DERECHO, CIENCIAS POLÍTICAS Y SOCIALES	ESPECIALIZACIÓN EN DERECHO ADMINISTRATIVO	72	44
FACULTAD DE INGENIERÍA CIVIL	ESPECIALIZACIÓN EN ESTRUCTURAS	7	7
	ESPECIALIZACIÓN EN INGENIERÍA DE LA CONSTRUCCIÓN	16	13
	ESPECIALIZACIÓN EN INGENIERÍA DE VÍAS TERRESTRES	8	4
	ESPECIALIZACIÓN EN PAVIMENTOS	17	0

## CONTINUACIÓN CUADRO 30.

FACULTAD	PROGRAMA	I-2012	II-2012
FACULTAD DE INGENIERÍA ELECTRÓNICA Y TELECOMUNICACIONES	DOCTORADO EN CIENCIAS DE LA ELECTRÓNICA	9	12
	DOCTORADO EN INGENIERÍA TELEMÁTICA	9	10
	MAESTRÍA EN AUTOMÁTICA	7	6
	MAESTRÍA EN COMPUTACIÓN	16	15
	MAESTRÍA EN ELECTRÓNICA Y TELECOMUNICACIONES	11	10
	MAESTRÍA EN INGENIERÍA ELECTRÓNICA: CONVENIO ESCUELA NAVAL "ALMIRANTE PADILLA" - CARTAGENA	14	11
	MAESTRÍA EN INGENIERÍA TELEMÁTICA	30	24
	ESPECIALIZACIÓN EN DESARROLLO DE SOLUCIONES INFORMATICAS	11	0
	ESPECIALIZACIÓN EN REDES Y SERVICIOS TELEMÁTICOS	20	0
	TOTAL		627

Fuente: Centro de Posgrados - Sistema SIMCA

## CUADRO 31. ESTUDIANTES DE POSGRADO MATRICULADOS POR FACULTAD 2012

FACULTAD	I-2012	II-2012
CIENCIAS CONTABLES, ECONÓMICAS Y ADMINISTRATIVAS	194	197
CIENCIAS DE LA SALUD	23	43
CIENCIAS HUMANAS Y SOCIALES	45	40
CIENCIAS NATURALES, EXACTAS Y DE LA EDUCACIÓN	118	131
DERECHO, CIENCIAS POLÍTICAS Y SOCIALES	72	44
INGENIERÍA CIVIL	48	24
INGENIERÍA ELECTRÓNICA Y TELECOMUNICACIONES	127	88
TOTAL	627	567

Fuente: Centro de Posgrados

## CUADRO 32. ESTUDIANTES DE POSGRADO MATRICULADOS POR NIVEL DE FORMACION

NIVEL DE FORMACION	I-2012	II-2012
DOCTORADO	70	83
MAESTRIA	206	214
ESPECIALIZACION	351	270
TOTAL	627	567

Fuente: Centro de Posgrados

GRAFICO 10. ESTUDIANTES DE POSGRADO MATRICULADOS POR FACULTAD



GRAFICO 11. EVOLUCION TOTAL MATRICULADOS POSGRADOS 2010-2012



4.2.4. GRADUADOS

CUADRO 33. ESTUDIANTES DE PREGRADO GRADUADOS POR PROGRAMAS ACADEMICOS 2012

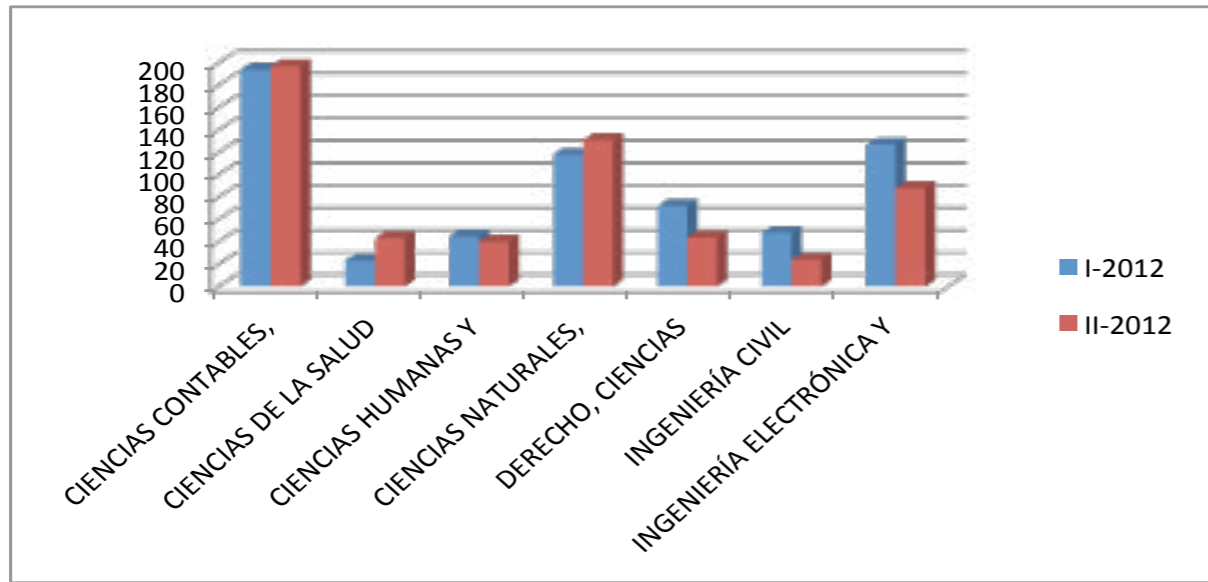
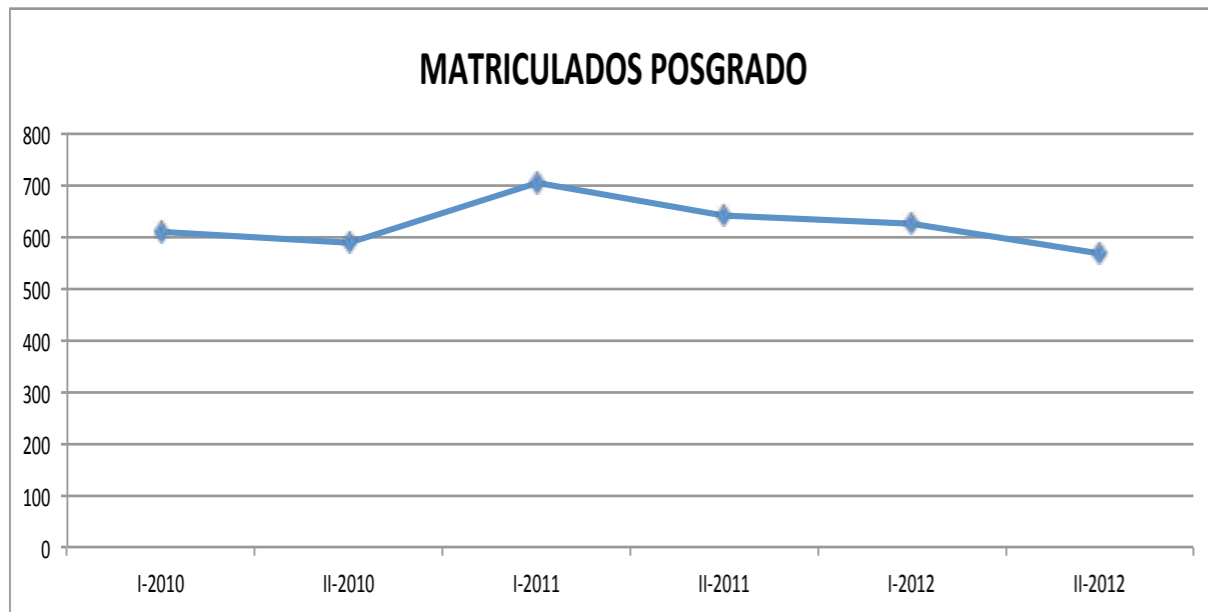
FACULTAD	PROGRAMA	I-2012	II-2012
ARTES	ARTES PLASTICAS	2	6
	DISEÑO GRAFICO	7	6
	LICENCIATURA EN MUSICA	0	3
	MUSICA INSTRUMENTAL	6	3
	DIRECCION DE BANDA	1	3
CIENCIAS AGROPECUARIAS	INGENIERÍA AGROPECUARIA	29	23
	INGENIERÍA AGROINDUSTRIAL	28	21
	INGENIERÍA FORESTAL	36	17
	TECNOLOGIA AGROINDUSTRIAL	3	1
CIENCIAS CONTABLES, ECONOMICAS Y ADMINISTRATIVAS	ADMINISTRACION DE EMPRESAS	29	30
	CONTADURIA PUBLICA	22	37
	ECONOMIA	7	10
	TURISMO	0	0
CIENCIAS DE LA SALUD	ENFERMERIA	14	18
	FISIOTERAPIA	39	22
	FONOAUDIOLOGIA	29	17
	MEDICINA	33	24
CIENCIAS HUMANAS Y SOCIALES	ANTROPOLOGIA	13	7
	FILOSOFIA (Diurna-Nocturna)	18	18
	GEOGRAFIA DEL DESARROLLO REGIONAL Y AMBIENTAL	7	8
	HISTORIA	2	6
	LICENCIATURA EN ESPAÑOL Y LITERATURA	13	2
	LICENCIATURA EN ETNOEDUCACIÓN	19	10
CIENCIAS NATURALES, EXACTAS Y DE LA EDUCACION	LICENCIATURA EN LENGUAS MODERNAS INGLES Y FRANCÉS	2	22
	INGENIERÍA FÍSICA	18	15
	BIOLOGIA	14	14
	LICENCIATURA EN EDUCACIÓN BÁSICA CON ENFASIS CIENCIAS NATURALES Y EDUCACIÓN AMBIENTAL	31	2
	LICENCIATURA EN EDUCACIÓN BÁSICA CON ENFASIS EN EDUCACIÓN FÍSICA, RE-CREACIÓN Y DEPORTES	19	21
	LICENCIATURA EN EDUCACIÓN BÁSICA CON ENFASIS EDUCACIÓN ARTISTICA	11	3
	LICENCIATURA EN EDUCACIÓN BÁSICA CON ENFASIS EN LENGUA CASTELLANA E INGLÉS	21	2
	LICENCIATURA EN MATEMÁTICAS	6	7
	MATEMATICAS	3	3
	QUIMICA	7	5



CONTINUACIÓN CUADRO 33.

FACULTAD	PROGRAMA	I-2012	II-2012
DERECHO, CIENCIAS POLITICAS Y SOCIALES	CIENCIA POLITICA	36	24
	COMUNICACIÓN SOCIAL	13	19
	DERECHO	72	51
INGENIERIA CIVIL	GEOTECNOLOGIA	5	2
	ING. AMBIENTAL	27	19
	ING. CIVIL	50	47
INGENIERIA ELECTRONICA Y TELECOMUNICACIONES	ING. DE SISTEMAS	7	6
	ING. ELECTRONICA Y TELECOMUNICACIONES	46	34
	ING. EN AUTOMATICA INDUSTRIAL	23	9
	TECNOLOGIA EN TELEMATICA	1	6
TOTAL GENERAL		769	603

Fuente: Secretaria General

CUADRO 34. ESTUDIANTES DE PREGRADO GRADUADOS POR FACULTAD 2012

FACULTAD	I-2012	II-2012
ARTES	16	21
CIENCIAS AGROPECUARIAS	96	62
CIENCIAS ECONOMICAS Y ADMINISTRATIVAS	58	77
CIENCIAS DE LA SALUD	115	81
CIENCIAS HUMANAS Y SOCIALES	74	73
CIENCIAS NATURALES, EXACTAS Y DE LA EDUCACION	130	72
DERECHO Y CIENCIAS POLITICAS Y SOCIALES	121	94
INGENIERIA CIVIL	82	68
INGENIERIA ELECTRONICA Y TELECOMUNICACIONES	77	55
TOTAL	769	603

Fuente: Secretaria General

GRAFICO 12. ESTUDIANTES DE PREGRADO GRADUADOS POR FACULTAD



GRAFICO 13. EVOLUCION DE ESTUDIANTES GRADUADOS EN PREGRADO 2009-2012



CUADRO 35. ESTUDIANTES DE POSGRADO GRADUADOS POR PROGRAMAS ACADÉMICOS 2012

INSTITUTO	PROGRAMA ACADÉMICO	I-2012	II-2012
CIENCIAS CONTABLES, ECONÓMICAS Y ADMINISTRATIVAS	ESPECIALIZACIÓN EN GERENCIA DE IMPUESTOS	22	2
	ESPECIALIZACIÓN EN GERENCIA DE LA CALIDAD	27	1
	ESPECIALIZACIÓN EN GERENCIA DE PROYECTOS	33	11
	ESPECIALIZACIÓN EN MERCADEO CORPORATIVO	0	0
	ESPECIALIZACIÓN EN REVISORIA FISCAL Y AUDITORIA INTERNACIONAL	15	5
	MAESTRÍA EN ESTUDIOS INTERDISCIPLINARIOS DEL DESARROLLO	0	3
CIENCIAS DE LA SALUD	ESPECIALIZACIÓN EN ANESTESIOLOGIA Y REANIMACION	4	0
	ESPECIALIZACIÓN EN CIRUGIA GENERAL	0	3
	ESPECIALIZACIÓN EN GINECOLOGIA Y OBSTETRICIA	2	2
	ESPECIALIZACIÓN EN MEDICINA INTERNA	3	2
	ESPECIALIZACIÓN EN PATOLOGIA	0	1
	ESPECIALIZACIÓN EN PEDIATRIA	2	1
CIENCIAS HUMANAS Y SOCIALES	DOCTORADO EN ANTROPOLOGIA	1	2
CIENCIAS NATURALES, EXACTAS Y DE LA EDUCACIÓN	ESPECIALIZACIÓN EN ENTRENAMIENTO DEPORTIVO	11	0
	ESPECIALIZACIÓN EN EDUCACION COMUNITARIA	0	0
	ESPECIALIZACIÓN EN EDUCACION MATEMATICA	0	0
	ESPECIALIZACIÓN EN PEDAGOGIA DE LA LECTURA Y ESCRITURA	1	0
	ESPECIALIZACIÓN EN EDUCACION MULTICULTURAL	1	0
	MAESTRIA EN EDUCACION	6	1
	MAESTRIA EN INGENIERIA FISICA	1	1
	MAESTRIA EN RECURSOS HIDROBIOLOGICOS CONTINENTALES	1	3
DOCTORADO EN CIENCIAS DE LA EDUCACIÓN	1	0	
DERECHO, CIENCIAS POLITICAS Y SOCIALES	ESPECIALIZACIÓN EN DERECHO ADMINISTRATIVO	27	26
INGENIERÍA CIVIL	ESPECIALIZACIÓN EN ESTRUCTURAS	1	0
	ESPECIALIZACIÓN EN INGENIERIA DE LA CONSTRUCCION	7	2
	ESPECIALIZACIÓN EN INGENIERIA DE VIAS TERRESTRES	3	9
	ESPECIALIZACIÓN EN PAVIMENTOS	8	10
	MAESTRIA EN INGENIERIA DE VIAS TERRESTRES	0	3

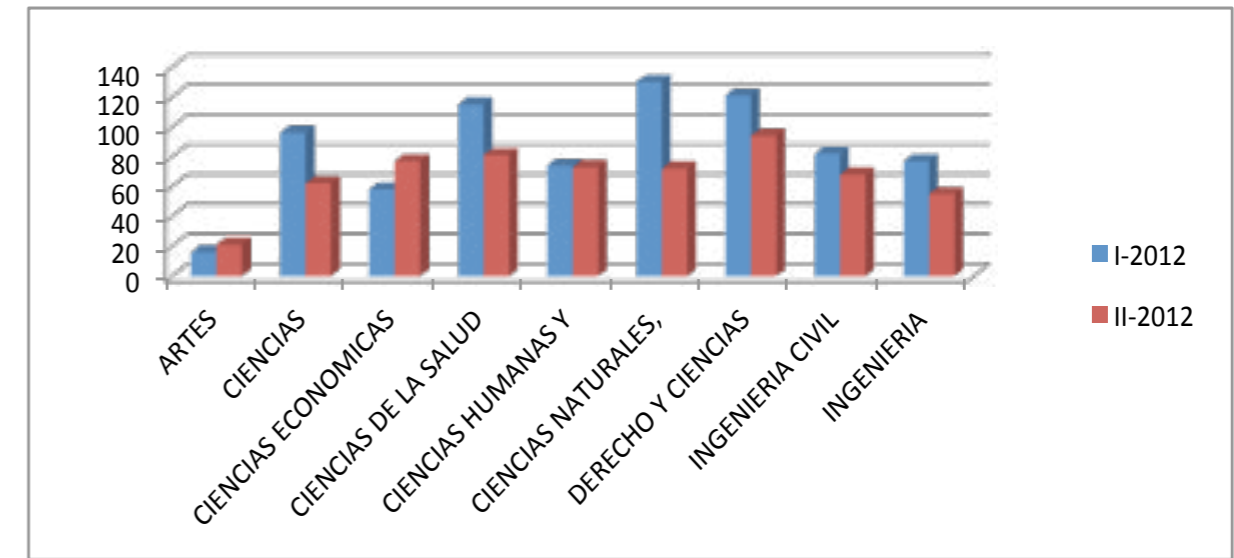
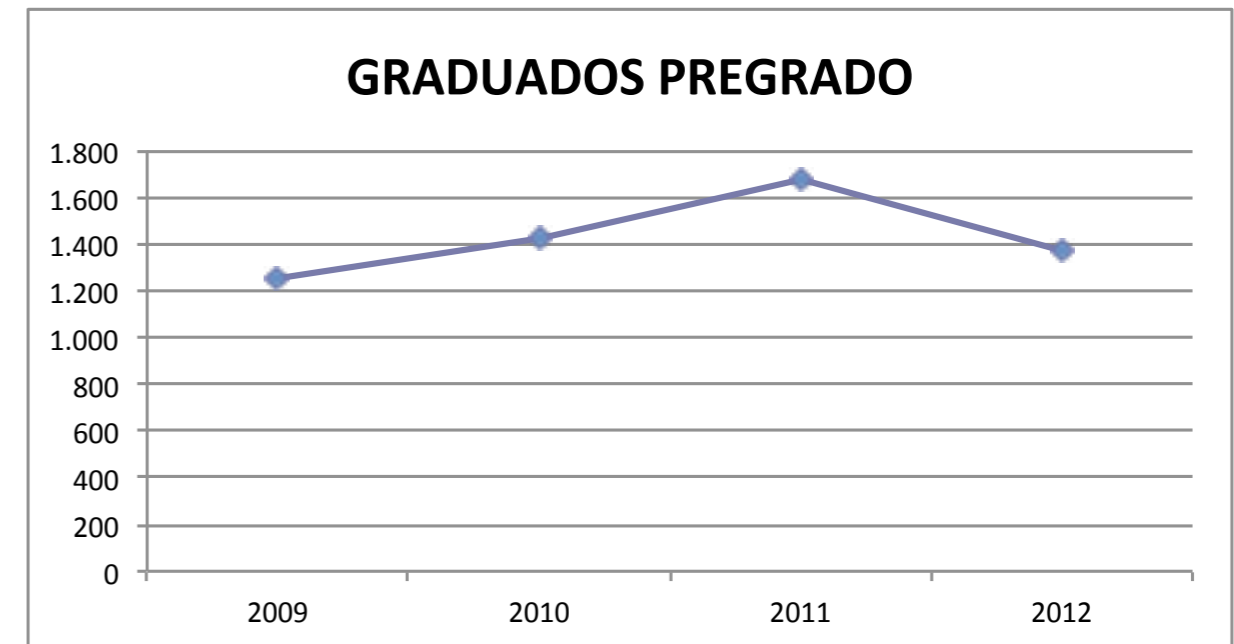
CONTINUACIÓN CUADRO 35.

INSTITUTO	PROGRAMA ACADÉMICO	I-2012	II-2012
INGENIERÍA ELECTRÓNICA Y TELECOMUNICACIONES	ESPECIALIZACIÓN EN REDES Y SERVICIOS TELEMATICOS	10	10
	ESPECIALIZACIÓN EN TELEMATICA	0	0
	ESPECIALIZACIÓN EN DESARROLLO DE SOLUCIONES INFORMATICAS	11	0
	MAESTRIA EN COMPUTACION	1	1
	MAESTRIA EN ELECTRONICA Y TELECOMUNICACIONES	1	1
	MAESTRIA EN AUTOMATICA	0	0
	MAESTRIA EN INGENIERIA TELEMATICA	2	1
TOTAL GENERAL		202	101

Fuente: Secretaría General

CUADRO 36. ESTUDIANTES DE POSGRADOS GRADUADOS POR FACULTAD 2012

FACULTAD	I-2012	II-2012
CIENCIAS CONTABLES, ECONÓMICAS Y ADMINISTRATIVAS	97	22
CIENCIAS DE LA SALUD	11	9
CIENCIAS HUMANAS Y SOCIALES	1	2
CIENCIAS NATURALES, EXACTAS Y DE LA EDUCACIÓN	22	5
DERECHO, CIENCIAS POLÍTICAS Y SOCIALES	27	26
INGENIERÍA CIVIL	19	24
INGENIERÍA ELECTRÓNICA Y TELECOMUNICACIONES	25	13
TOTAL	202	101

Fuente: Secretaría General

GRAFICO 14. ESTUDIANTES DE POSGRADOS GRADUADOS POR FACULTAD



GRAFICO 15. EVOLUCION DE ESTUDIANTES GRADUADOS EN POSGRADO 2009-2012



4.3. DOCENTES

4.3.1 DOCENTES SEGÚN VINCULACIÓN

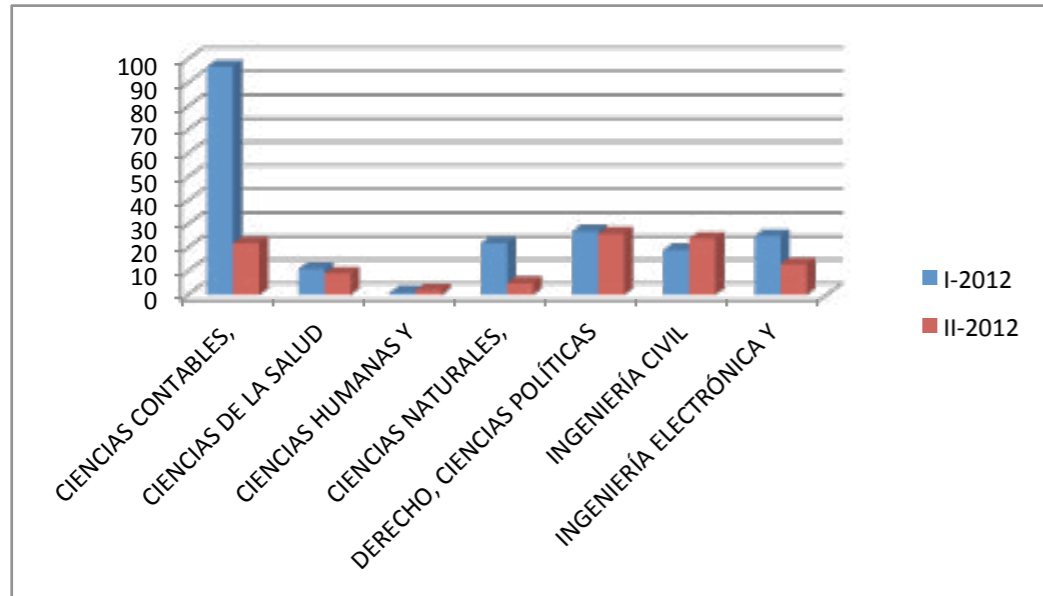
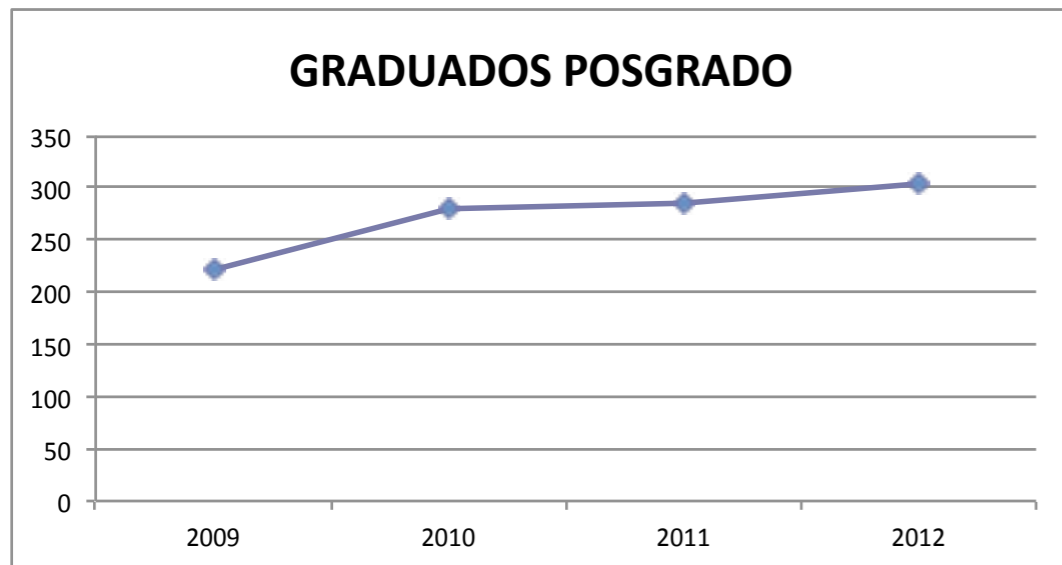
CUADRO 37. DOCENTES POR PERIODO ACADEMICO, TIPO DE VINCULACION Y FACULTAD 2012

PERIODO	VINCULACION	ARTES	CIENCIAS AGROPECUARIAS	CIENCIAS CONTABLES, ECONÓMICAS Y ADMINISTRATIVAS	CIENCIAS DE LA SALUD	CIENCIAS HUMANAS Y SOCIALES	CIENCIAS NATURALES, EXAC.	DERECHO, CIENCIAS POLÍTICAS Y SOCIALES	INGENIERIA CIVIL	INGENIERIA ELECTRÓNICA Y TELECOMUNICACIONES	VICERRECTORIA ACADEMICA	RECTORIA	VICERRECTORIA DE CULTURA Y BIENESTAR	DIVISION GESTION DEL TALENTO HUMANO	VICERRECTORIA DE INVESTIGACIONES	TOTAL
I-2012	PTC	35	32	40	94	65	135	38	45	59	7	0	0	0	0	550
	PMT	0	0	0	36	0	0	3	3	0	0	0	0	0	0	42
	OTC	21	3	1	17	15	31	12	2	6	1	0	0	0	0	109
	OMT	1	2	2	32	9	7	1	0	9	3	0	0	0	0	66
	CA	14	11	27	58	23	26	17	8	15	8	0	0	0	0	207
TOTAL I-2012		71	48	70	237	112	199	71	58	89	19	0	0	0	0	974
II-2012	PTC	35	32	38	94	63	133	36	45	58	10	1	1	1	3	550
	PMT	0	0	0	36	0	0	3	3	0	1	0	0	0	0	43
	OTC	21	4	4	20	16	31	12	3	9	0	0	0	0	0	120
	OMT	0	1	0	32	5	12	0	0	4	2	0	0	0	0	56
	CA	12	11	28	58	29	31	19	5	16	10	0	0	0	0	219
TOTAL II-2012		68	48	70	240	113	207	70	56	87	23	1	1	1	3	988

Fuente: Vicerrectoría Académica

CUADRO 38. RESUMEN DE DOCENTES POR TIPO DE VINCULACION 2012

DOCENTE/PERIODO	I-2012	II-2012
PTC	550	550
PMT	42	43
OTC	109	120
OMT	66	56
CA	207	219
TOTAL	974	988

Fuente: Vicerrectoría Académica

GRAFICO 16. EVOLUCION DE DOCENTES POR TIPO DE VINCULACION 2009-2012

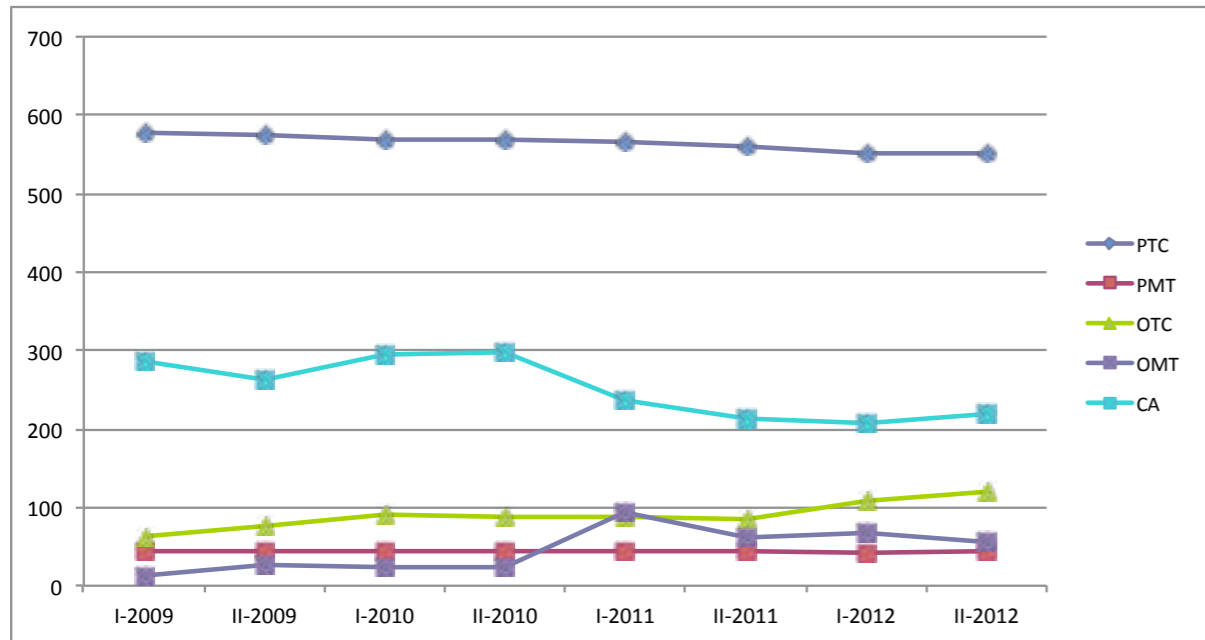

CUADRO 39. DOCENTES POR TIPO DE VINCULACION POR FACULTAD I-2012

PERIODO	VINCULACION	ARTES	CIENCIAS AGROPECUARIAS	CIENCIAS CONTABLES, ECONOMICAS Y ADMINISTRATIVAS	CIENCIAS DE LA SALUD	CIENCIAS HUMANAS Y SOCIALES	CIENCIAS NATURALES, EXAC.	DERECHO, CIENCIAS POLITICAS Y SOCIALES	INGENIERIA CIVIL	INGENIERIA ELECTRONICA Y TELECOMUNICACIONES	VICERRECTORIA ACADEMICA	RECTORIA	VICERRECTORIA DE CULTURA Y BIENESTAR	DIVISION GESTION DEL TALENTO HUMANO	VICERRECTORIA DE INVESTIGACIONES	TOTAL
I-2012	PTC	35	32	40	94	65	135	38	45	59	7	0	0	0	0	550
	PMT	0	0	0	36	0	0	3	3	0	0	0	0	0	0	42
	OTC	21	3	1	17	15	31	12	2	6	1	0	0	0	0	109
	OMT	1	2	2	32	9	7	1	0	9	3	0	0	0	0	66
	CA	14	11	27	58	23	26	17	8	15	8	0	0	0	0	207
TOTAL I-2012		71	48	70	237	112	199	71	58	89	19	0	0	0	0	974

Fuente: Vicerrectoría Académica

GRAFICA 17. DOCENTES POR TIPO DE VINCULACION POR FACULTAD I-2012

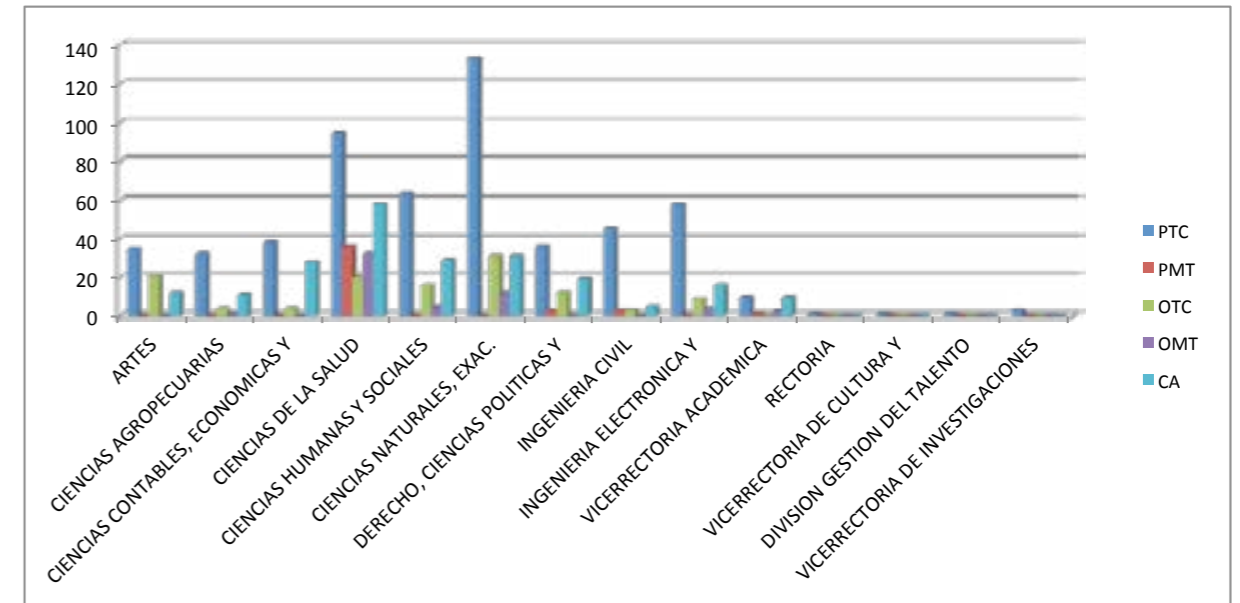

CUADRO 40. DOCENTES POR TIPO DE VINCULACION POR FACULTAD II-2012

PERIODO	VINCULACION	ARTES	CIENCIAS AGROPECUARIAS	CIENCIAS CONTABLES, ECONOMICAS Y ADMINISTRATIVAS	CIENCIAS DE LA SALUD	CIENCIAS HUMANAS Y SOCIALES	CIENCIAS NATURALES, EXAC.	DERECHO, CIENCIAS POLITICAS Y SOCIALES	INGENIERIA CIVIL	INGENIERIA ELECTRONICA Y TELECOMUNICACIONES	VICERRECTORIA ACADEMICA	RECTORIA	VICERRECTORIA DE CULTURA Y BIENESTAR	DIVISION GESTION DEL TALENTO HUMANO	VICERRECTORIA DE INVESTIGACIONES	TOTAL
II-2012	PTC	35	32	38	94	63	133	36	45	58	10	1	1	1	3	550
	PMT	0	0	0	36	0	0	3	3	0	1	0	0	0	0	43
	OTC	21	4	4	20	16	31	12	3	9	0	0	0	0	0	120
	OMT	0	1	0	32	5	12	0	0	4	2	0	0	0	0	56
	CA	12	11	28	58	29	31	19	5	16	10	0	0	0	0	219
TOTAL II-2012		68	48	70	240	113	207	70	56	87	23	1	1	1	3	988

Fuente: Vicerrectoría Académica

GRAFICA 18. DOCENTES POR TIPO DE VINCULACION POR FACULTAD II-2012

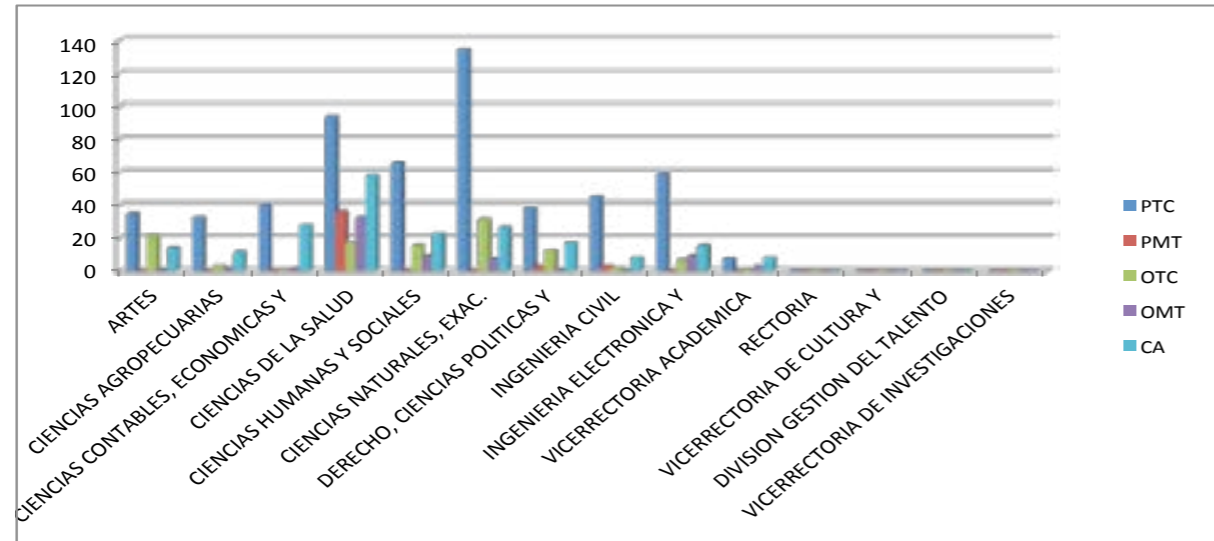

CUADRO 41. DOCENTES EN TIEMPO COMPLETO EQUIVALENTE 2012

FACULTAD	I-2012	II-2012
	TOTAL DOCENTES T.C.E	TOTAL DOCENTES T.C.E
ARTES	59	58
CIENCIAS AGROPECUARIAS	38	38
CIENCIAS CONTABLES, ECONOMICAS Y ADMINISTRATIVAS	46	46
CIENCIAS DE LA SALUD	153	160
CIENCIAS HUMANAS Y SOCIALES	88	87
CIENCIAS NATURALES, EXACTAS Y DE LA EDUCACION	174	175
DERECHO, CIENCIAS POLITICAS Y SOCIALES	55	53
INGENIERIA CIVIL	50	51
INGENIERIA ELECTRONICA Y TELECOMUNICACIONES	72	72
VICERRECTORIA ACADEMICA	11	15
RECTORIA	0	1
VICERRECTORIA DE CULTURA Y BIENESTAR	0	1
DIVISION GESTION DEL TALENTO HUMANO	0	1
VICERRECTORIA DE INVESTIGACIONES	0	3
<b>TOTAL</b>	<b>746</b>	<b>761</b>

Fuente: Oficina de Planeación Institucional  
Tiempo Completo Equivalente (T.C.E.): 40 horas/semanales

GRAFICO 19. EVOLUCION DE DOCENTES EN TIEMPO COMPLETO EQUIVALENTE 2009-2012

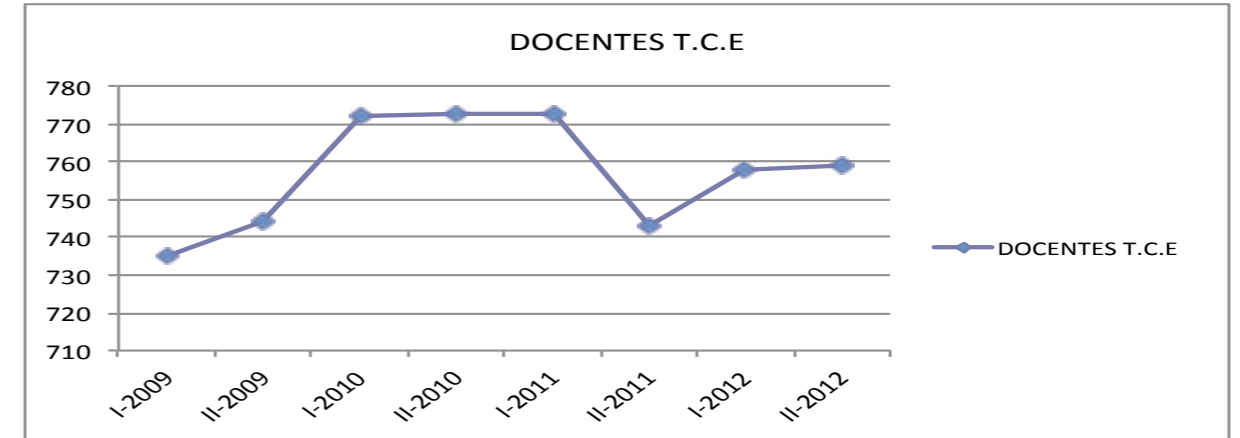

4.3.2 DOCENTES POR NIVEL DE FORMACION

CUADRO 42. DOCENTES POR PERIODO ACADEMICO, NIVEL DE FORMACION Y FACULTAD 2012

PERIODO	NIVEL DE FORMACION	FACULTAD														TOTAL
		ARTES	CIENCIAS AGROPECUARIAS	CIENCIAS CONTABLES, ECONOMICAS Y ADMINISTRATIVAS	CIENCIAS DE LA SALUD	CIENCIAS HUMANAS Y SOCIALES	CIENCIAS NATURALES, EXACTAS Y DE LA EDUCACIÓN	DERECHO, CIENCIAS POLITICAS Y SOCIALES	INGENIERIA CIVIL	INGENIERIA ELECTRONICA Y TELECOMUNICACIONES	VICERRECTORIA ACADEMICA	RECTORIA	VICERRECTORIA DE CULTURA Y BIENESTAR	VICERRECTORIA DE INVESTIGACIONES	DIVISION GESTION TALENTO HUMANO	
I-2012	POSTDOCTORADO	0	0	0	1	1	1	1	1	2	0	0	0	0	0	7
	DOCTORADO	1	3	1	5	17	40	3	1	10	0	0	0	0	0	81
	MAESTRIA	12	24	33	35	55	85	24	38	41	2	0	0	0	0	349
	ESP. MEDICA	0	1	0	98	1	1	0	0	0	0	0	0	0	0	101
	ESPECIALISTA	10	0	27	76	18	37	30	15	15	6	0	0	0	0	234
	PREGRADO	48	7	9	22	20	35	13	3	21	11	0	0	0	0	189
<b>Total I-2012</b>		<b>71</b>	<b>35</b>	<b>70</b>	<b>237</b>	<b>112</b>	<b>199</b>	<b>71</b>	<b>58</b>	<b>89</b>	<b>19</b>	<b>0</b>	<b>0</b>	<b>0</b>	<b>0</b>	<b>961</b>
II-2012	POSTDOCTORADO	0	0	0	2	1	3	0	1	2	0	1	0	0	0	10
	DOCTORADO	1	4	2	5	15	39	2	1	9	1	0	0	0	0	79
	MAESTRIA	13	24	30	43	48	83	23	40	38	4	0	0	2	1	349
	ESP. MEDICA	1	0	0	96	0	2	0	0	2	0	0	0	0	0	101
	ESPECIALISTA	12	11	30	75	20	41	34	14	19	5	0	1	1	0	263
	PREGRADO	41	9	8	19	29	39	11	0	17	13	0	0	0	0	186
<b>Total II-2012</b>		<b>68</b>	<b>48</b>	<b>70</b>	<b>240</b>	<b>113</b>	<b>207</b>	<b>70</b>	<b>56</b>	<b>87</b>	<b>23</b>	<b>1</b>	<b>1</b>	<b>3</b>	<b>1</b>	<b>988</b>

Fuente: Vicerrectoría Académica

CUADRO 43. RESUMEN DE DOCENTES POR NIVEL DE FORMACION 2012

DOCENTE/PERIODO	I-2012	II-2012
POSTDOCTORADO	7	10
DOCTOR	81	79
MAESTRIA	349	349
ESP. MEDICA	101	101
ESPECIALISTA	234	263
PREGRADO	189	186
TOTAL	961	988

Fuente: Vicerrectoría Académica

GRAFICO 20. EVOLUCION DE DOCENTES POR NIVEL DE FORMACION 2009-2012

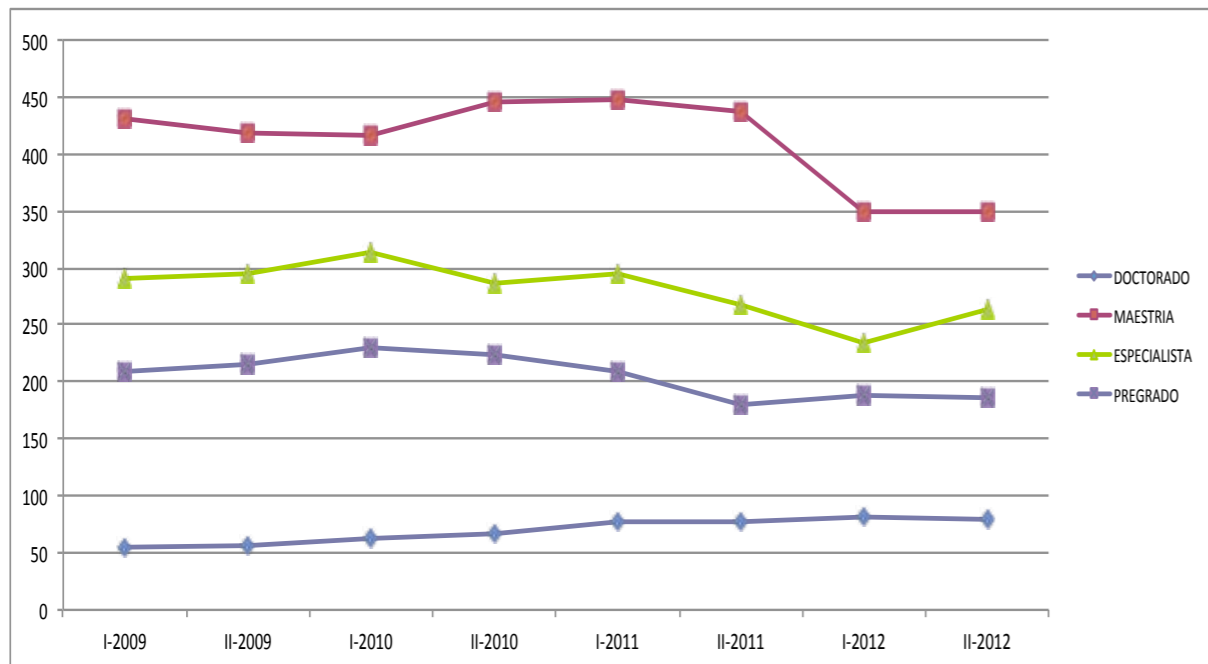

CUADRO 44. DOCENTES POR NIVEL DE FORMACION POR FACULTAD I-2012

PERIODO	NIVEL DE FORMACION	ARTES	CIENCIAS AGROPECUARIAS	CIENCIAS CONTABLES, ECONÓMICAS Y ADMINISTRATIVAS	CIENCIAS DE LA SALUD	CIENCIAS HUMANAS Y SOCIALES	CIENCIAS NATURALES, EXACTAS Y DE LA EDUCACIÓN	DERECHO, CIENCIAS POLÍTICAS Y SOCIALES	INGENIERIA CIVIL	INGENIERIA ELECTRONICA Y TELECOMUNICACIONES	VICERECTORIA ACADEMICA	RECTORIA	VICERECTORIA DE CULTURA Y BIENESTAR	VICERECTORIA DE INVESTIGACIONES	DIVISION GESTION TALENTO HUMANO	TOTAL
I-2012	POSTDOCTORADO	0	0	0	1	1	1	1	1	2	0	0	0	0	0	7
	DOCTORADO	1	3	1	5	17	40	3	1	10	0	0	0	0	0	81
	MAESTRIA	12	24	33	35	55	85	24	38	41	2	0	0	0	0	349
	ESP. MEDICA	0	1	0	98	1	1	0	0	0	0	0	0	0	0	101
	ESPECIALISTA	10	0	27	76	18	37	30	15	15	6	0	0	0	0	234
	PREGRADO	48	7	9	22	20	35	13	3	21	11	0	0	0	0	189
Total I-2012		71	35	70	237	112	199	71	58	89	19	0	0	0	0	961

Fuente: Vicerrectoría Académica

GRAFICA 21. DOCENTES POR NIVEL DE FORMACION POR FACULTAD I-2012

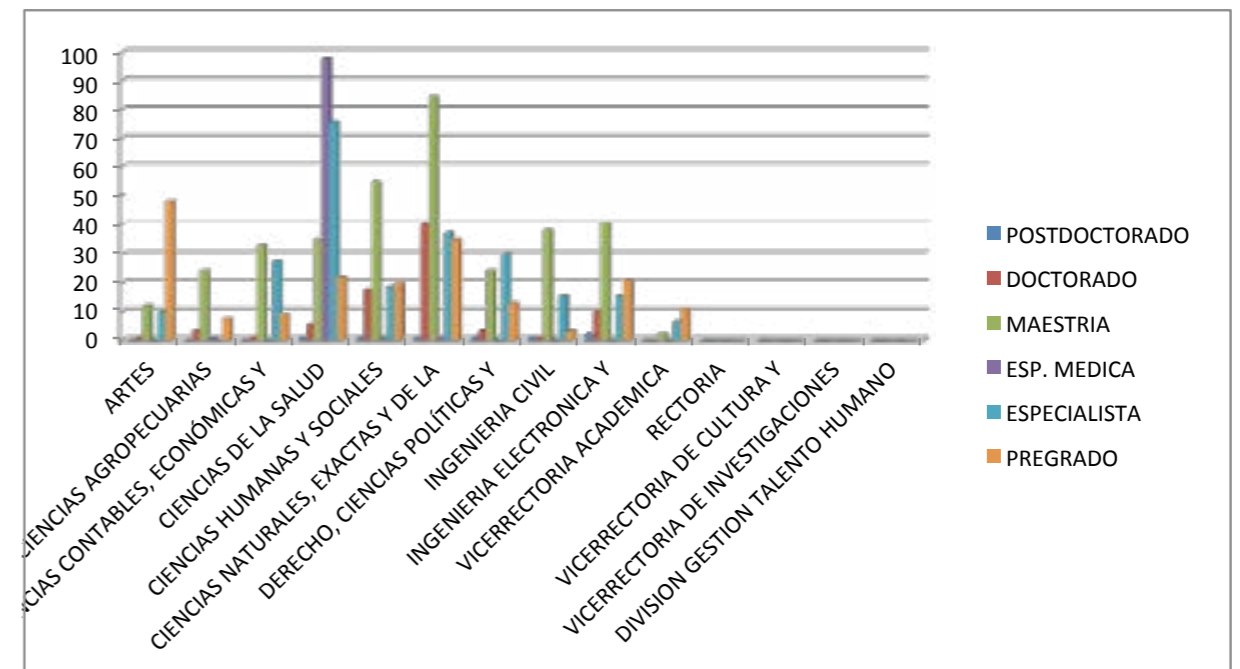

CUADRO 45. DOCENTES POR NIVEL DE FORMACION POR FACULTAD II-2012

PERIODO	NIVEL DE FORMACION	ARTES	CIENCIAS AGROPECUARIAS	CIENCIAS CONTABLES, ECONOMICAS Y ADMINISTRATIVAS	CIENCIAS DE LA SALUD	CIENCIAS HUMANAS Y SOCIALES	CIENCIAS NATURALES, EXACTAS Y DE LA EDUCACION	DERECHO, CIENCIAS POLITICAS Y SOCIALES	INGENIERIA CIVIL	INGENIERIA ELECTRONICA Y TELECOMUNICACIONES	VICERRECTORIA ACADEMICA	RECTORIA	VICERRECTORIA DE CULTURA Y BIENESTAR	VICERRECTORIA DE INVESTIGACIONES	DIVISION GESTION TALENTO HUMANO	TOTAL
II-2012	POSTDOCTORADO	0	0	0	2	1	3	0	1	2	0	1	0	0	0	10
	DOCTORADO	1	4	2	5	15	39	2	1	9	1	0	0	0	0	79
	MAESTRIA	13	24	30	43	48	83	23	40	38	4	0	0	2	1	349
	ESP. MEDICA	1	0	0	96	0	2	0	0	2	0	0	0	0	0	101
	ESPECIALISTA	12	11	30	75	20	41	34	14	19	5	0	1	1	0	263
PREGRADO	41	9	8	19	29	39	11	0	17	13	0	0	0	0	186	
Total II-2012		68	48	70	240	113	207	70	56	87	23	1	1	3	1	988

Fuente: Vicerrectoría Académica

GRAFICA 22. DOCENTES POR NIVEL DE FORMACION POR FACULTAD II-2012

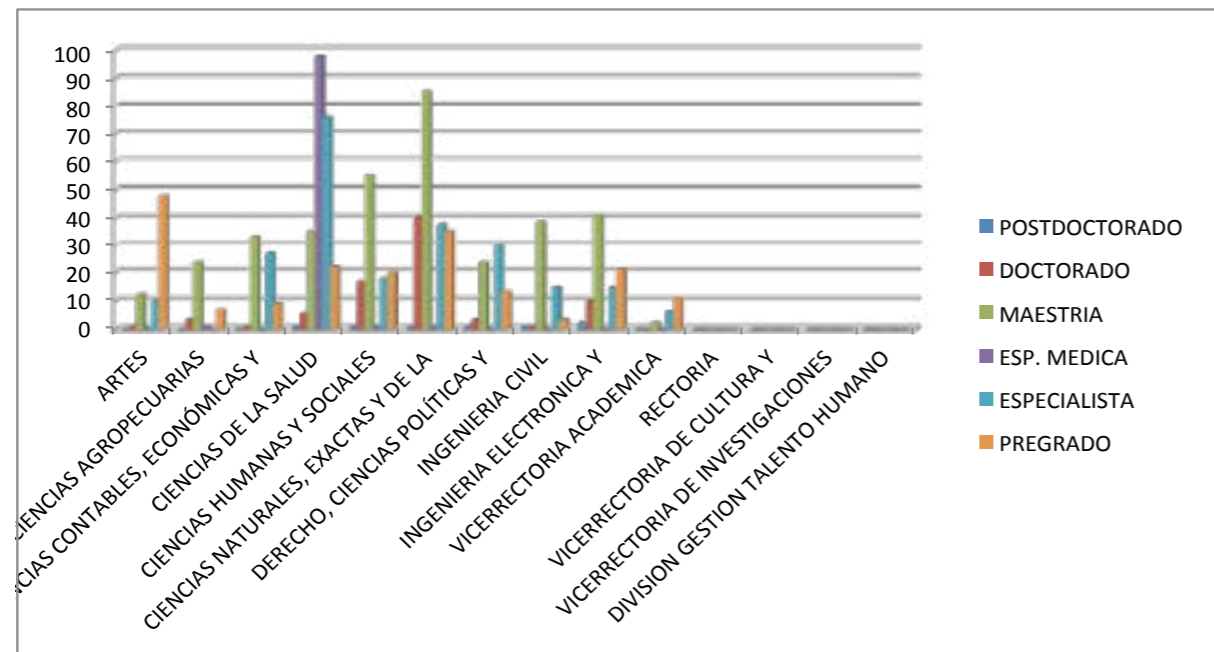

CUADRO 46. DOCENTES POR VINCULACION Y NIVEL DE FORMACION I-2012

DOCENTES	PREGRADO	ESPECIALIZACION	ESP MEDICA	MAESTRIA	DOCTORADO	POSTDOCTORADO	TOTAL	T.C.E
PTC	46	122	31	266	78	7	550	550
PMT	0	8	29	5	0	0	42	21
OTC	45	29	1	31	3	0	109	109
OMT	23	17	12	14	0	0	66	33
CAT	75	71	28	33	0	0	207	45
TOTAL	189	247	101	349	81	7	974	758

Fuente: Vicerrectoría Académica

CUADRO 47. DOCENTES POR VINCULACION Y NIVEL DE FORMACION II-2012

DOCENTES	PREGRADO	ESPECIALIZACION	ESP MEDICA	MAESTRIA	DOCTORADO	POSTDOCTORADO	TOTAL	T.C.E
PTC	45	124	34	259	78	10	550	550
PMT	1	8	27	7	0	0	43	22
OTC	45	31	1	42	1	0	120	120
OMT	16	19	14	7	0	0	56	28
CAT	79	81	25	34	0	0	219	39
TOTAL	186	263	101	349	79	10	988	759

Fuente: Vicerrectoría Académica

CUADRO 48. RELACION ESTUDIANTE / DOCENTE GENERAL I-2012

FACULTAD	PLANTA TC	PLANTA MT	OCA-SIONAL TC	OCA-SIONAL MT	CATE-DRA	TOTAL DOCEN-TES	CATE-DRA T.C.E	TOTAL DOCENTES T.C.E	TOTAL ESTU-DIANTES	EST. / DOC	EST. / DOC T.C.E
ARTES	35	0	21	1	14	71	2	59	662	9	11
CIENCIAS AGROPECUARIAS	32	0	3	2	11	48	2	38	1.213	25	32
CIENCIAS CONTABLES, ECONOMICAS Y ADMINISTRATIVAS	40	0	1	2	27	70	4	46	1.376	20	30
CIENCIAS DE LA SALUD	94	36	17	32	58	237	8	153	1.644	7	11
CIENCIAS HUMANAS Y SOCIALES	65	0	15	9	23	112	3	88	1.477	13	17
CIENCIAS NATURALES, EXACTAS Y DE LA EDUCACION	135	0	31	7	26	199	4	174	1.751	9	10
DERECHO, CIENCIAS POLITICAS Y SOCIALES	38	3	12	1	17	71	3	55	1.711	24	31
INGENIERIA CIVIL	45	3	2	0	8	58	1	50	1.222	21	24
INGENIERIA ELECTRONICA Y TELECOMUNICACIONES	59	0	6	9	15	89	2	72	1.453	16	20
VICERRECTORIA ACADEMICA	7	0	1	3	8	19	1	11	0	0	0
RECTORIA	0	0	0	0	0	0	0	0	0	0	0
VICERRECTORIA DE CULTURA Y BIENESTAR	0	0	0	0	0	0	0	0	0	0	0
DIVISION GESTION DEL TALENTO HUMANO	0	0	0	0	0	0	0	0	0	0	0
VICERRECTORIA DE INVESTIGACIONES	0	0	0	0	0	0	0	0	0	0	0

Fuente: Oficina de Planeación Institucional

CUADRO 49. RELACION ESTUDIANTE / DOCENTE GENERAL II-2012

FACULTAD	PLANTA TC	PLANTA MT	OCA-SIONAL TC	OCA-SIONAL MT	CATE-DRA	TOTAL DOCEN- TES	CATE-DRA T.C.E	TOTAL DOCENTES T.C.E	TOTAL ESTU- DIANTES	EST. / DOC	EST. / DOC T.C.E
ARTES	35	0	21	0	12	68	2	58	684	10	12
CIENCIAS AGROPECUARIAS	32	0	4	1	11	48	1	38	1.108	23	29
CIENCIAS CONTABLES, ECONOMICAS Y ADMINISTRATIVAS	38	0	4	0	28	70	4	46	1.440	21	31
CIENCIAS DE LA SALUD	94	36	20	32	58	240	12	160	1.683	7	11
CIENCIAS HUMANAS Y SOCIALES	63	0	16	5	29	113	5	87	1.436	13	17
CIENCIAS NATURALES, EXACTAS Y DE LA EDUCACION	133	0	31	12	31	207	5	175	1.792	9	10
DERECHO, CIENCIAS POLITICAS Y SOCIALES	36	3	12	0	19	70	3	53	1.741	25	33
INGENIERIA CIVIL	45	3	3	0	5	56	1	51	1.249	22	24
INGENIERIA ELECTRONICA Y TELECOMUNICACIONES	58	0	9	4	16	87	3	72	1.457	17	20
VICERRECTORIA ACADEMICA	10	1	0	2	10	23	3	15	0	0	0
RECTORIA	1	0	0	0	0	1	0	1	0	0	0
VICERRECTORIA DE CULTURA Y BIENESTAR	1	0	0	0	0	1	0	1	0	0	0
DIVISION GESTION DEL TALENTO HUMANO	1	0	0	0	0	1	0	1	0	0	0
VICERRECTORIA DE INVESTIGACIONES	3	0	0	0	0	3	0	3	0	0	0

Fuente: Oficina de Planeación Institucional

GRAFICO 23.EVOLUCION DE RELACION ESTUDIANTE / DOCENTE TCE 2009-2012

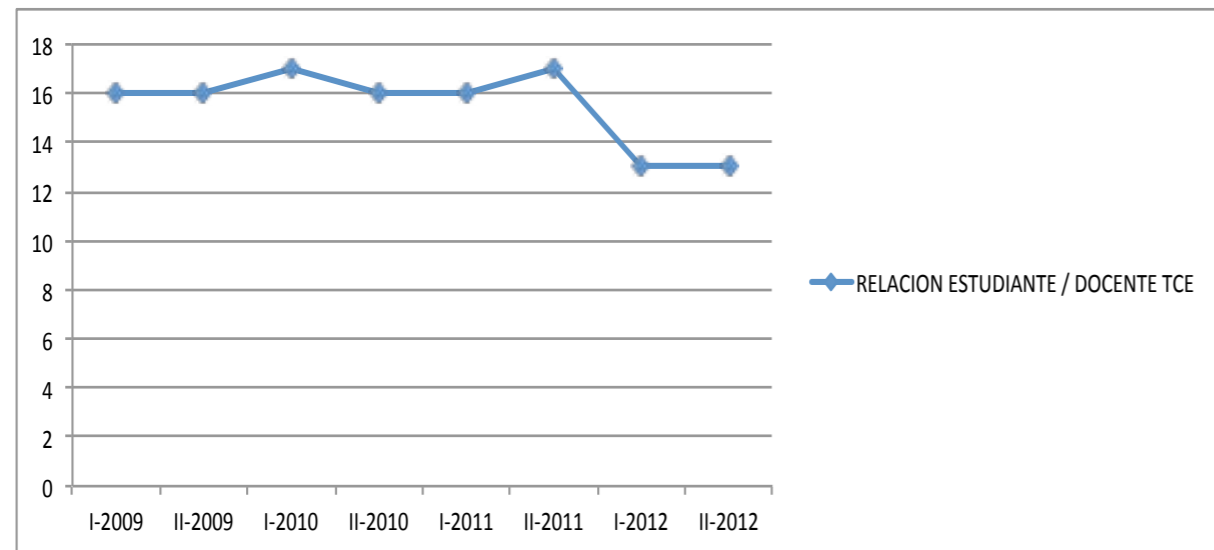

#### 4.4 PROYECCION SOCIAL

##### 4.4.1 CENTRO UNIVERSITARIO EN SALUD – ALFONSO LOPEZ

El Centro Universitario en Salud “Alfonso López”, brinda atención en su área de influencia, sin restricciones a la población de toda la ciudad y el departamento del Cauca en: Consulta médica, programas de promoción de la salud y prevención de la enfermedad, consejería a jóvenes en salud reproductiva, actividades que son desarrolladas por estudiantes de los cuatro programas de la Facultad de Ciencias de la Salud de la Universidad con apoyo de sus docentes, dos médicas en Servicio Social Obligatorio y Auxiliares de enfermería.

Los programas de promoción y prevención son desarrollados por estudiantes de:

**Enfermería:** Prevención de Ca de cervix y consejería en salud reproductiva a adolescentes.

**Fonoaudiología:** Crecimiento y desarrollo y detección temprana de alteraciones del habla y audición.

**Medicina:** Crecimiento y desarrollo, Planificación Familiar y Detección temprana de Ca. De cervix.

El programa de vacunación es coordinado por la directora del centro de salud y lo lleva a cabo un auxiliar de enfermería. Todas las actividades son acompañadas por docentes de la Facultad Ciencias de la Salud, mediante la articulación transversal entre el currículo y la proyección social.

A continuación se detallan las actividades realizadas durante el año 2012

##### 1. Actividades de proyección social ligadas a la docencia

RESPONSABLE	ACTIVIDAD DE PROYECCIÓN SOCIAL
Directora Centro de Salud (enf. Omaira Espinosa), con apoyo de 1 auxiliar de enfermería	Vacunación: actividad intramural y extramural. Algunas instituciones donde se han realizado actividades son: Vacunación en: jardines infantiles del IBF, Fundaser, Fundación Renacer “Santa Clara.”
Enf. Tania Joaqui y estudiantes de V semestre de enfermería	Valoración de adultos mayores usuarios de centro de salud. Además de la gestión para que su EPS validen las órdenes del centro, igualmente hicieron gestiones con la Secretaría de Salud Municipal y Departamental. Tamizajes de presión arterial, Glucometrías, Educación en hábitos de vida saludable, a la población que asiste a la plaza de mercado de la calle 13.
Enf. Fabiola Muñoz y estudiantes de IX semestre de enfermería	Prevención de Ca. De cervix, consejerías en salud reproductiva a adolescente y población joven, no solo del área de influencia de la institución sino a personas de toda la ciudad.
Fisioterapeutas Betzi Iledzma y Adriana Rivera con estudiantes del programa de fisioterapia	Consulta y rehabilitación osteomuscular y neurológica
Fonoaudiólogas y estudiantes del programa de fonoaudiología	Consulta de audiología y lenguaje, audiometrías, atención a niños con problemas de aprendizaje, valoración de crecimiento y desarrollo.
Citohistotecnóloga María Isabel Casas y estudiantes de VIII semestre de medicina	Prevención de Ca. De cervix
Médico Ciro Segundo Benítez Ginecólogo con Residentes, internos y estudiantes	Consulta ginecológica, planificación familiar, prevención de Ca. De cervix
Pediatras del departamento de pediatría, con Residentes, internos y estudiantes	Consulta a niños que acuden a este centro.



## 2. Actividades de Administración (2012)

### Coordinación académico administrativa

RESPONSABLES	ACTIVIDAD
Directora del centro de Salud	Gestión para la realización de la remodelación del ala derecha del Centro. Coordinación y comunicación permanente con el área de edificios de la Universidad,  Con el supervisor de la obra y contratistas.  Coordinación del levantamiento de hojas de vida de equipos y cronograma de mantenimiento.  Actividades propias del cargo dentro y fuera de la institución.

## 3. Actividades Coordinación de promoción de la Salud y prevención de la enfermedad (2011)

RESPONSABLE (S)	ACTIVIDAD	EVENTOS
Directora Centro de Salud (enf. Omaira Espinosa), con apoyo de 1 auxiliar de enfermería	Biológicos aplicados en el 2012	3.202
Estudiantes de medicina con apoyo 1 docente	Citologías.	379
Estudiantes de enfermería con apoyo de 1 docente.	Citologías Centro Amigo	305
Estudiantes de enfermería con apoyo de 1 docente	Acti. Promoción y Prevención en salud reproductiva	41
Médico en año social obligatorio	Consulta general	5.301
Estudiantes de medicina en internado, con apoyo de 1 docente	Consulta médica	574
Estudiantes de medicina (Pediatria), con apoyo de 1 docente	Consulta especializada	302
Estudiantes de medicina (Ginecología), con apoyo de 1 docente	Consulta especializada	550
Estudiantes de Fisioterapia con apoyo de docentes de ese departamento	Terapia neurológica Terapia osteomuscular	196
Estudiantes de Fonoaudiología con apoyo de docentes de ese departamento	Terapia del lenguaje Terapia de audición Terapia para problemas de aprendizaje Educación en salud auditiva Audiometrías	156
Actividades en el servicio de procedimientos menores	Toma de tensión arterial Curaciones Cateterismo vesical Aplicación de medicamento Retiro de suturas Canalización de vena Suturas Drenaje de absceso Extracción cuerpo extraño	833
Psicología	Consulta de psicología	40

Llama la atención que del total de citologías tomadas por el programa de medicina solo 98 tienen resultado normal y 281 con algún grado de alteración.

En el Centro amigo; solo 44 son normales y 261 con algún grado de alteración, esto nos obliga a replantear nuestras actividades y a realizar más actividades de Promoción de la Salud y Prevención de la Enfermedad en la población joven.

## 5. Operación Comercial

El Centro Universitario en Salud Alfonso López por su ubicación estratégica, en una zona marginada y con una población vulnerable, ofrece servicios a bajo costo, (consultas de médico general a \$6.000, especialista a \$10.000, paquetes de cinco (5) terapias de fisioterapia y fonoaudiología a \$2.000).

Para el año 2012 el Centro Tuvo unas operaciones comerciales de \$ 54.016.000, distribuidas de la siguiente manera: \$ 46.516.000 por venta de servicios, \$ 9.000.000 por arriendos (\$ 4.000.000 por servicio de laboratorio clínico y 3.500.000 por el servicio de odontología).

A pesar de las tarifas bajas, se financió un promedio de 552 consultas a personas que no tenían para cancelar. Esto confirma la labor social presta la Universidad además de las orientaciones y direccionamiento a las diferentes entidades del Estado que tienen la obligación de velar por la salud de los ciudadanos.

Como es conocido de todos el Centro de Salud, estuvo en remodelación (el ala derecha) durante todo el año 2012, lo que obligó a suspender labores durante varias jornadas, sin embargo, a pesar de los inconvenientes se hicieron planes de contingencia para no dejar de prestar el servicio.

Durante el tiempo de interrupción, los funcionarios asistenciales se trasladaron a la Facultad Ciencias de la Salud.

#### 4.4.2. CONSULTORIO JURIDICO

Las actividades que se describen a continuación reflejan el apoyo fundamental que nuestra dependencia ha entregado a las personas de escasos recursos económicos y que si no fuera por nuestra gestión, no tendrían la posibilidad de acceder a la asesoría jurídica que con empeño ofrecen nuestros estudiantes y docentes asesores en cada Área (Laboral, Civil, Penal y Administrativo).

Se relacionan en primer orden las competencias en cada una de las Áreas que atiende el Consultorio:

##### COMPETENCIAS EN EL AREA DE PENAL

Los estudiantes del Consultorio Jurídico a partir de noveno semestre pueden litigar en causa ajena, en los siguientes asuntos, actuando como ABOGADOS DE OFICIO DE POBRES:

1. En los procesos penales que conocen los jueces municipales y los fiscales delegados ante estos (Fiscales Locales), así como ante las autoridades de policías, en condición de apoderados de los implicados:
  - 1.1. Inasistencia alimentaría
  - 1.2. Delitos contra el patrimonio público económico cuya cuantía no exceda de 50 SMLM:
    - Hurto
    - Hurto Agravado
    - Abuso de confianza
    - Daño en bien ajeno
    - Estafa inferior a 50 SMLM
  - 1.3. Violencia intrafamiliar
  - 1.4. Lesiones personales
2. Trámite ante los juzgados de Ejecución de Penas para personas condenadas, solicitando libertad condicional, extinción de pena, devolución de cauciones. Que son a nombre del usuario.
3. Elaboración de denuncias a nombre del usuario.
4. Constitución de parte civil a nombre de la víctima en los mismos asuntos.

##### COMPETENCIAS EN EL AREA DE ADMINISTRATIVO

Los estudiantes del Consultorio Jurídico a partir de noveno semestre pueden intervenir en los siguientes asuntos:

1. Asesoría en las acciones públicas en protección de los derechos fundamentales tales como: Derecho de petición, Acción de Tutela, Acciones Populares y de Grupo, Acción o derecho de rectificación, acción de cumplimiento, incidentes de desacato. Se elaboran los escritos respectivos a nombre del usuario.

2. Asistir como defensor en los procesos disciplinarios de competencia de las Personarías Municipales y la Procuraduría General de la Nación (Procuraduría Regional o en la Provincial).
3. Asistir como defensor en los juicios fiscales que re adelanten ante las Contralorías Generales de la República, Departamental y Municipal.
4. Elaboración de recursos a nombre de los usuarios para agotar vía gubernativa.

##### COMPETENCIA DEL CONSULTORIO EN EL AREA DE CIVIL

1. Procesos de alimentos tramitados ante Juzgados de Familia.
2. Procesos Civiles de conocimiento de los Jueces Municipales en única instancia.
3. Procesos verbales contemplados en el artículo 435 del Código de Procedimiento Civil:

Controversias sobre propiedad horizontal de que tratan el art. 7 de la Ley 182 de 1948 y los art. 8 y 9 de la Ley 16 de 1.985.

Asuntos de mínima cuantía: restitución de bienes vendidos con pacto de reserva de dominio, los que versan sobre derechos de comuneros, reducción o pérdida de intereses pactados, o fijación de intereses corrientes, conflictos con ocasión de contratos de aparcería regulados por la Ley 6 de 1975, la reposición, cancelación o reivindicación de títulos valores.

##### COMPETENCIA DEL CONSULTORIO EN EL AREA DE LABORAL

Los estudiantes del consultorio Jurídico pueden litigar en causa ajena, en los siguientes asuntos, actuando como ABOGADOS DE POBRES:

1. Ante Juzgado Laboral del Circuito de Popayán:
  - Procesos Ordinarios Laborales de única instancia. La cuantía no supera los diez (10) Salarios Mínimos Legales Mensuales.
  - Demanda Ejecutiva Laboral cuya cuantía no supera los diez (10) Salarios Mínimos Legales Mensuales.
2. Diligencias Administrativas:
  - Asistencia en Audiencia de Conciliación ante la oficina del Ministerio de la Protección Social, independiente del monto de las pretensiones.
  - Elaboración de peticiones a nombre del usuario.
3. Otro tipo de actuaciones:
  - Elaboración de liquidaciones por cualquier cuantía. Se toman los últimos tres años que son el periodo no prescrito a menos que el usuario requiera un tiempo mayor.
  - Elaboración de conceptos.

## ATENCIÓN AL PÚBLICO

La atención al público se realiza de 2:00 p.m. a 4:00 p.m., horario dentro del cual convergen asesores, estudiantes y público en general. En ese momento se presenta la mayor afluencia de personas.

A continuación se relacionan los siguientes frentes de trabajo, los cuales se distribuyen en respuesta a solicitudes de las diferentes dependencias o por asignación directa del Consultorio Jurídico:

1. Unidad de Salud de la Universidad Del Cauca
2. Oficina Jurídica de la Universidad del Cauca
3. Centro de Conciliación “Miguel Ángel Zúñiga” Universidad del Cauca
4. Control Interno Disciplinario Universidad del Cauca
5. SINTRAUNICOL Sindicato Universidad del Cauca
6. Comisaría de Familia
7. Control Interno Disciplinario Gobernación del Cauca
8. Contraloría Departamental
9. Contraloría General de la República
10. Procuraduría Regional del Cauca
11. Tribunal de Ética Médica
12. La Corporación Autónoma Regional del Cauca C.R.C.
13. Instituto de Bienestar Familiar
14. Facultades de la Universidad del Cauca
15. Emisora 104.1 en la F.M Universidad del Cauca
16. Fiscalía General de la Nación: La Ley 583 del 2000 “aclaró las competencias de nuestros estudiantes ampliándolas mediante el criterio de ser ABOGADOS DE POBRES”. Esto ha disparado los niveles de atención y necesidad del consultorio. Es así que en cada fiscalía se han asignado un promedio de diez estudiantes para poder responder a toda la demanda.

En las oficinas distintas de las Fiscalías atrás citadas, se asignan un número de cuatro estudiantes de décimo semestre, para cada una de ellas quienes realicen la Práctica Administrativa en dichas entidades con una intensidad de 32 horas. Una vez cumplida esta actividad la Institución expide una constancia de cumplimiento y seriedad de la labor que allí desempeñaron.

El Consultorio Jurídico y Centro de Conciliación los cuales participan en el Sistema Integrado de Gestión de la Calidad de la Universidad, ha implementado el Plan de Mejoramiento que reafirma nuestro compromiso con la comunidad interna y externa que accede al servicio, cuyo objetivo es hacer más expeditos los procesos y procedimientos y afianzar el sentido de compromiso y responsabilidad de los integrantes del Consultorio y Centro.

Considerando lo anterior, el proceso que se estaba manejando para la atención al público implicaba para el usuario, estudiante y asesor un empleo de tiempo mayor y en dicho trayecto los procesos se dilataban por cuanto el usuario debía esperar la asignación de un estudiante diferente al que le realizaba la entrevista y luego regresar con nueva documentación para este. Igualmente como era un estudiante diferente quien realizaba la entrevista, adolecía de datos relevantes para el desarrollo de la actuación ejemplo: Falta de fechas, documentos, direcciones erradas, teléfonos sin relacionar, relato

ambiguo y confuso de los hechos y pretensiones del usuario, lo cual llevaba al archivo con poca o ninguna actuación del estudiante asignado y consecuentemente la insatisfacción en algunos usuarios.

AREA	No. AESORES	No. ESTUDIANTES	No. CASOS	CASOS NO VIABLES
LABORAL	2	39	85	18
CIVIL	3	39	111	44
ADMINISTRATIVO	2	74	158	7
PENAL	2	72	38	13
TOTAL	9	224	392	82

Total primer semestre 2012: 474 casos

36 estudiantes realizaron la práctica en entidades.

Al inicio del primer periodo académico del 2012, se realizó la programación la cual incluyó capacitaciones y actualizaciones a cargo de los docentes en temas importantes y de actualidad jurídica para el desempeño de los estudiantes de consultorio y del centro tales como:

- Inducción y socialización del sistema integrado de calidad. Semana del 27 al 30 de marzo de 2012.
- Conciliación en Materia Penal el día 08 de junio de 2012.
- Como una actividad de los centros se designa un estudiante de cada área (Administrativo, Civil, Familia, Laboral y Penal) y un docente de las mismas para desarrollar las actividades en la Emisora 104.1 en la F.M. de la Universidad del Cauca, y en ocasiones el programa de televisión, coordinados por el doctor Jacob Cuellar.

AREA	No. AESORES	No. ESTUDIANTES	No. CASOS	CASOS NO VIABLES
LABORAL	2	71	106	7
CIVIL	3	72	128	20
ADMINISTRATIVO	2	39	118	8
PENAL	2	40	21	0
TOTAL	9	222	373	35

Al inicio del segundo periodo académico del 2012, se realizó la programación la cual incluyó capacitaciones y actualizaciones a cargo de los docentes en temas importantes y de actualidad jurídica para el desempeño de los estudiantes de Consultorio y del Centro de Conciliación tales como:

- Reunión informativa con docentes-asesores el 24 de septiembre de 2012
- Curso de Inducción áreas de derecho civil y laboral estudiantes de octavo semestre. Áreas de derecho administrativo y penal estudiantes de noveno semestre. Socialización del sistema y programa Siauclj. Consultorio Jurídico el 26 Y 27 de septiembre de 2012
- Como una actividad de los centros se designa un estudiante de cada área (Administrativo, Civil, Familia, Laboral y Penal) y un docente de las mismas para desarrollar las actividades en la Emisora 104.1 en la F.M. de la Universidad del Cauca
- Se está elaborando una propuesta de formato para un Consultorio Jurídico en Televisión.

#### **BRIGADAS**

El día 24 de noviembre de 2012 por invitación de la personería del Municipio de Bolívar se realizó una brigada de consultorio jurídico y el centro de conciliación en las instalaciones del Consejo Municipal.

A la Brigada se desplazaron 12 estudiantes y actuaron como asesores docentes la directora del consultorio jurídico doctora Gabriela Ramírez y el doctor Hugo Polanco. Además del personal administrativo del Consultorio Jurídico y el Centro de Conciliación.

La brigada se realizó de 10 am a 2 pm., de 33 personas del municipio inscritas se presentaron 24 usuarios los cuales se atendieron en asuntos de las áreas de civil, penal, administrativo, laboral y comercial, resolviendo algunos casos de inmediato como derechos de petición, solicitudes a entidades. Se atendieron otros habitantes del municipio resolviendo algunos casos de inmediato, además de otro tipo de asesorías y conceptos jurídicos.

En cuanto a conciliaciones se inició el trámite por competencia de una conciliación en la ciudad de Popayán. La salida se realizó desde las cinco de la mañana hasta las ocho de la noche.

En el semestre a iniciar, se tiene previsto realizar una brigada de iguales características en el municipio de Santander de Quilichao.

El Consultorio realiza encuestas permanentes a sus usuarios quienes califican la atención por parte de los estudiantes y el servicio, muchos han sugerido la privacidad en la atención.

También la dirección ha asistido a las reuniones del desarrollo del Plan de acción institucional.

#### **4.4.3 CENTRO DE CONCILIACION “MIGUEL ANGEL ZUÑIGA”**

De conformidad a lo establecido en el Decreto 196 de 1971 el Consultorio Jurídico, a través del Centro de Conciliación MIGUEL ANGEL ZUÑIGA ha venido prestando el servicio de Conciliación con proyección a la comunidad, propiciando espacios de diálogo para la solución negociada de los conflictos y garantizando así el libre acceso a la justicia para la comunidad de escasos recursos. Igualmente a personas que solicitan directamente nuestro y no a través del consultorio jurídico, para el cumplimiento del requisito de procedibilidad.

Numero de conciliaciones 33, este reporte es de conciliaciones realizadas en el periodo del 18 de abril al 30 de julio a pesar de que el periodo académico inicio el 17 de septiembre, el Centro de Conciliación ha realizado permanentemente Conciliaciones.

Constantemente el Centro de Conciliación brinda asesorías a personas a las cuales se les orienta sobre la posibilidad de llevar a cabo una conciliación, la que puede ser viable o no.

#### **ASIGNACIÓN DE PERSONAL ADSCRITO AL CENTRO DE CONCILIACIÓN Y CONSULTORIO JURIDICO.**

Se había realizado solicitud de asignación de personal tanto para el Consultorio Jurídico y el Centro de Conciliación, justificado lo anterior en las visitas hechas por el Ministerio de Interior y de Justicia, la administración anterior dando respuesta a estas solicitudes nombro un profesional universitario en el cargo de Secretario Conciliador y la administración actual asigno un profesional, técnico administrativo, para apoyar las labores de estas dependencias.

En el presente periodo académico el Centro de Conciliación ha mejorado sus servicios involucrándose también en el proceso de gestión de la calidad universitario, para ello ha desarrollado acciones enfocadas a elaborar y codificar formatos para los procesos del Centro, así mismo la elaboración de los documentos de las actividades de control

#### **MINISTERIO DE JUSTICIA Y DEL DERECHO**

El Ministerio de Justicia y del Derecho, a través de un profesional de la dirección de métodos alternativos de solución de conflictos, realizo el 26 de abril del presente una visita de inspección al Centro de Conciliación, de la cual se dejó un acta con unas recomendaciones y requerimientos por parte del Ministerio.

Estos requerimientos fueron trabajados con suma responsabilidad por el equipo de personal del centro, desde el mismo día de la visita se procedió a acatar todas las recomendaciones sugeridas trabajando en todos los requerimientos enviando respuesta el día 22 de junio de 2012, con un informe que contiene 170 folios. El cual se envió al Ministerio en físico y vía e-mail.

## ESTRATEGIA DE DIVULGACIÓN

El Centro de Conciliación en el primer semestre de 2012 ha elaborado una estrategia de difusión para dar a conocer el Centro y para dar respuesta a una de las circulares del Ministerio del Interior y de Justicia a cerca de la necesidad de reportar una Estrategia de Divulgación de los Centros.

- Para llegar a la población objetivo la estrategia se ha apoyado primero en:
- Los medios de comunicación con que cuenta la Universidad del Cauca (radio, página web, televisión).
- Diseño de un plegable informativo, el cual se ha distribuido en diferentes entidades y Facultades de la Universidad del Cauca.
- Afiches con la información del Centro que contiene la misión y la visión.
- Lábaro que sirve de promoción tanto al Centro de Conciliación como al Consultorio Jurídico.

## EDUCACIÓN CONTINUA DEL CONSULTORIO JURIDICO Y EL CENTRO DE CONCILIACIÓN

- Capacitación sobre conciliación en responsabilidad médica.
- El 23 de mayo del presente con una intensidad de 4 horas se realizó en el Salón Fundadores del Claustro de Santo Domingo, una capacitación sobre conciliación en responsabilidad médica a estudiantes del Consultorio Jurídico área penal, del seminario de conciliación y funcionarios del Centro de Conciliación.
- La capacitación estuvo orientada por el doctor Jacob Aarón Cuellar y contó una asistencia de 106 estudiantes.
- Capacitación en Métodos Alternativos de Resolución de Conflictos orientada por el doctor Jacob Cuellar a 52 estudiantes, el día 8 de junio de 2012.

El diplomado en Conciliación en Derecho inicio según lo previsto el 31 de agosto, con una ceremonia de instalación presidida por el decano de la Facultad, la directora del Centro de Conciliación de la Cámara de Comercio del Cauca y la directora del Consultorio Jurídico y Centro de Conciliación de la Universidad, en el momento participan 50 personas entre profesionales y estudiantes de derecho de diversas instituciones y universidades de la ciudad.

Se ha programado una brigada gratuita en Consultorio Jurídico y Conciliación para llevarse a cabo en el municipio de Bolívar-Cauca el mes de noviembre del presente.

El Consultorio realiza encuestas permanentes a sus usuarios quienes califican la atención por parte de los estudiantes y el servicio, muchos han sugerido la privacidad en la atención, lo cual se podrá solucionar con el nuevo edificio que se espera sea entregado a inicios del año 2013.

## CONCILIACIONES II PERIODO ACADEMICO DE 2012

AREA	CIVIL	FAMILIA	TOTAL
Casos exitosos	3	7	10
Casos fracasados	11	13	24
Archivos	5	3	8
Pendientes			5
Total			47

Total solicitudes de conciliaciones de 1 de agosto de 2012 a 31 de enero de 2013: 47

Constantemente el Centro de Conciliación brinda asesorías a personas a las cuales se les orienta sobre la posibilidad de llevar a cabo una conciliación, la que puede ser viable o no.

## ASIGNACIÓN DE PERSONAL ADSCRITO AL CENTRO DE CONCILIACIÓN Y CONSULTORIO JURÍDICO.

En el presente periodo académico, el Centro de Conciliación ha mejorado sus servicios involucrándose en el proceso de gestión de la calidad universitario. Con el apoyo de la oficina asesora de Planeación, se terminó el 30 de noviembre de 2012, el desarrollo de las actividades y el proceso de atención al público del Centro de Conciliación Miguel Ángel Zúñiga, con esto el Centro de Conciliación cuenta con los siguientes formatos debidamente codificados:

- Asignación de solicitud de conciliación.
- Formato de peticiones quejas y reclamos.
- Cronograma de actividades Centro de Conciliación
- Libro radicador de actas
- Libro radicador de constancias de fracaso.
- Registro de asistencia de conciliadores adscritos y estudiantes conciliadores.
- Registro de asistencia a educación continua.
- Solicitudes de conciliación no viables
- Planilla de atención al público.

Así mismo, se realizó el Flujograma del proceso de atención al público Centro de Conciliación.

## MINISTERIO DE JUSTICIA Y DEL DERECHO

El Ministerio de Justicia y del Derecho, a través de un profesional de la dirección de métodos alternativos de solución de conflictos, realizó el 26 de abril del presente una visita de inspección al Centro de Conciliación.

El día 22 de junio se respondió el primer requerimiento de esta visita a través de un informe que contiene 170 folios. El 22 de noviembre, se procedió a dar nuevamente respuesta a los requerimientos solicitados sobre algunos acápite del reglamento del Centro de Conciliación "Miguel Ángel Zúñiga" de la Universidad del Cauca. Para ello se anexó el reglamento corregido con las anotaciones que señalo la Dirección de Métodos Alternativos de Solución de Conflictos, y los documentos soportes solicitados.

Estos requerimientos fueron trabajados con suma responsabilidad por el equipo de personal del Centro.

## EDUCACIÓN CONTINUA DEL CONSULTORIO JURÍDICO Y EL CENTRO DE CONCILIACIÓN

En el presente periodo académico se logró la realización de El diplomado en Mecanismos Alternativos de Resolución de Conflictos-Conciliación. Este diplomado realizado en convenio entre la Universidad del Cauca y la Cámara de Comercio del Cauca, inicio el 31 de agosto, y finalizó el 18 de diciembre de 2012 con un acto de clausura, presidido por el rector encargado de la Universidad, el decano de la Facultad, un representante de la Cámara de Comercio del Cauca y el abogado Conciliador del Centro de Conciliación de la Universidad. Se entregaron certificaciones a las 50 personas participan-

tes del diplomado entre profesionales y estudiantes de derecho de diversas instituciones y universidades de la ciudad.

Este diplomado se realizó con una intensidad de 120 horas y estuvo orientado por destacados juristas y conferencistas de las ciudades de Medellín, Cali Bogotá así como también por docentes de la Facultad de Derecho.

### TOTAL CONSOLIDADO CASOS AÑO 2012 DE LOS PERIODOS ACADÉMICOS

Primer semestre 2012: 474 casos

Segundo semestre de 2012: 408 casos

Casos recepcionados en el periodo 2012: 882 casos

Para el mejor funcionamiento del Centro de Conciliación se recomienda agilizar el proyecto de construcción del nuevo edificio.

Se presentó una propuesta en decanatura para el fortalecimiento del Consultorio Jurídico en la que se solicita la asignación de horas adicionales docente para Consultorio Jurídico en las áreas de derecho administrativo, derecho penal y derecho laboral para un total de 6 horas adicionales por área, que permita cubrir mínimamente los honorarios de atención directa al público y asesoría a los estudiantes.

### 4.4.4 CENTRO DE ESTUDIOS Y SERVICIOS

El centro de estudios y Servicios (CES) es una dependencia adscrita a la Facultad de Ciencias Contables, Económicas y Administrativas de la Universidad del Cauca que tiene como propósito administrar las actividades de proyección social en nuestra facultad.

Para cumplir esta misión, coordina las prácticas empresariales, las pasantías como opción parcial de grado y el consultorio empresarial que incluye la unidad de emprendimiento y diversos programas direccionados a fomentar la capacidad emprendedora entre los estudiantes de la Universidad del Cauca.

En este informe se presenta una relación general de las actividades realizadas por el Centro de Estudios y Servicios en cada uno de los programas relacionados anteriormente desde el año 2004 hasta la fecha.

### 1. PRACTICAS EMPRESARIALES

Son realizadas únicamente por los estudiantes que cursan décimo semestre del programa de Administración de Empresas, estando regidas por la Resolución 162.

PRACTICA EMPRESARIAL		
PROGRAMA	AÑO	No. DE ESTUDIANTES
ADMINISTRACIÓN DE EMPRESAS	2012	54
TOTAL		54

Fuente: Facultad de Ciencias Contables, Económicas y Administrativas – CES

Las Prácticas Empresariales del año 2012 se desarrollaron al interior de la Universidad del Cauca, sin embargo se generó un gran impacto social a través del desarrollo de los siguientes proyectos:

- Café temático
- Imprenta Departamental del Cauca
- Platicos Residuales
- Empresa Salud

- Cuidarte (Salud)
- El Cultivo de Maíz
- Terapias
- Centro de Rehabilitación DESAVI
- Perfumería Variedades
- Exportadora de Café
- Frigoríficos (Ganadería)
- Máquina para excavación de suelo
- Nercorp Accesorios
- Muebles
- Postres y otros
- Cite
- Transformación de tomate
- Productos Naturales Mama Lombriz
- Didácticos de anatomía MSR
- Nutritost
- Pili-Pala
- Elaboración de Artesanías en guadua
- Video Vigilancia inteligente
- Pandora
- Aurum
- Café Orgánico
- Fisiofitness
- Rehabilitación ecuestre-fisioterapia
- Malteadas
- Negocios en internet
- Diseños gráficos
- Jardín Infantil

Eventos realizados por el CES durante el año 2012:

- DIPLOMADO EN GERENCIA DE PROYECTOS CON ENFOQUE EN PROJECT MANAGEMENT PROFESSIONAL (PMP) CONVENIO UNIVERSIDAD DEL CAUCA - EMPRESA DE TELECOMUNICACIONES DE POPAYÁN EMTel S.A. E.S.P.
- NORMAS INTERNACIONALES DE INFORMACION FINANCIERA NIIF
- CURSO TALLER INTRODUCTORIO AL PMP PARA LA GERENCIA DE PROYECTOS

## 2. PASANTIAS

Son realizadas opcionalmente por estudiantes de los tres programas adscritos a la facultad de Ciencias Contables, Económicas y Administrativas como requisito parcial de grado, estado regidas por lo estipulado en la resolución 145 expedida por el Consejo de la Facultad de Ciencias Contables, Económicas y Administrativas.

PROGRAMA	AÑO	No. DE ESTUDIANTES
ADMINISTRACIÓN DE EMPRESAS	2012	69
TOTAL		69

Fuente: Facultad de Ciencias Contables, Económicas y Administrativas – CES

PROGRAMA	AÑO	No. DE ESTUDIANTES
CONTADURÍA PÚBLICA	2012	9
TOTAL		9

Fuente: Facultad de Ciencias Contables, Económicas y Administrativas – CES

PROGRAMA	AÑO	No. DE ESTUDIANTES
ECONOMÍA	2012	15
TOTAL		15

Fuente: Facultad de Ciencias Contables, Económicas y Administrativas – CES

## 3. CONSULTORIO EMPRESARIAL

El Consultorio Empresarial fue creado en el año 2005 y tiene como propósito apoyar al sector productivo de la región a través de la prestación de servicios de asesoría, consultoría y capacitación en las disciplinas contables, económicas y administrativas para contribuir a mejorar la competitividad organizacional. En el año 2012 se contabilizaron las siguientes actividades:

2012		
POBLACIÓN ATENDIDA	CLASE DE SERVICIO	No. PERSONAS ATENDIDAS
Particulares	Asesoría	12
Estudiantes	Asesoría	46
TOTAL		58

Fuente: Facultad de Ciencias Contables, Económicas y Administrativas - CES

#### 4.5 BIBLIOTECA

CUADRO 50. TABLA DE MATERIAL BIBLIOGRAFICO LIBROS POR BIBLIOTECAS

BIBLIOTECA	TITULOS
BIBLIOTECA CIENCIAS AGROPECUARIAS	4.821
BIBLIOTECA ARTES	7.952
BIBLIOTECA EL CARMEN	41.629
BIBLIOTECA DERECHO	13.587
BIBLIOTECA SALUD	9.887
BIBLIOTECA SERRANO	33.958
TOTAL	111.834

Fuente: División de Bibliotecas

CUADRO 51. TABLA DE MATERIAL DE LIBROS PRESTADOS POR BIBLIOTECAS

MES	BIBLIOTECA CIENCIAS AGROPECUARIAS	BIBLIOTECA ARTES	BIBLIOTECA EL CARMEN	BIBLIOTECA DERECHO	BIBLIOTECA SALUD	BIBLIOTECA SERRANO
ENERO	546	1.377	4.122	693	2.198	5.209
FEBRERO	787	756	1.374	612	1.309	5.557
MARZO	330	392	902	360	944	1.928
ABRIL	764	1.206	3.902	863	1.994	5.301
MAYO	1.393	2.141	4.878	1.149	2.717	7.216
JUNIO	1.170	1.328	4.375	919	2.676	6.357
JULIO	893	1.038	3.458	834	1.505	5.773
AGOSTO	107	103	475	44	36	700
SEPTIEMBRE	683	882	2.468	649	1.504	4.538
OCTUBRE	370	849	2.825	410	1.812	3.755
NOVIEMBRE	555	1.045	3.413	666	1.963	5.092
DICIEMBRE	528	522	2.383	598	1.185	4.333
TOTAL	8.126	11.639	34.575	7.797	19.843	55.759

Fuente: División de Bibliotecas

GRAFICO 24. EVOLUCION DEL MATERIAL BIBLIOGRAFICO 2009-2012

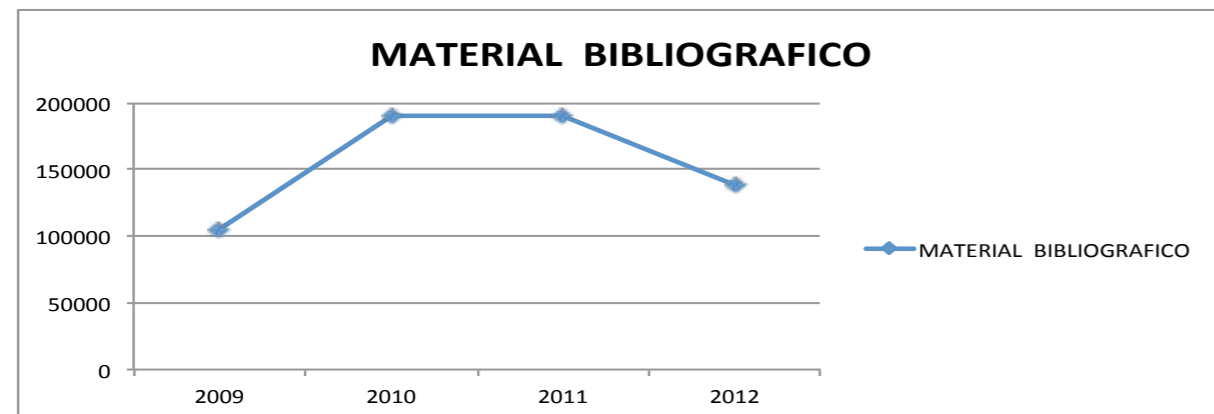

## 5. SUBSISTEMA DE CULTURA Y BIENESTAR

El subsistema de cultura y bienestar cumple un papel muy importante en lo referente a ofrecer programas y acciones que fortalezcan el proceso de formación profesional a todos los estudiantes universitarios y ayuden a unas mejores condiciones laborales tanto para personal docente como para personal administrativo.

Con los siguientes cuadros pueden conocer la estadística de los servicios prestados y el trabajo desarrollado por las diferentes dependencias de la Vicerrectoría de Cultura y Bienestar como son Comunicaciones (Radio, televisión, medios impresos, portal Web), Salud Integral, Recreación y Deportes, Salud Ocupacional, Patrimonio Histórico y Cultural y Sello Editorial.



CUADRO 52. CONSULTA EXTERNA 2012

NOMBRE DEL PROGRAMA	PARTICIPANTES
Medicina General	800
Medicina Especializada	101
Odontológico	1.600
Psicología	2.828
Enfermería	1.099
Trabajo Social	1.185
TOTAL	7.613

Fuente: Vicerrectoría de Cultura y Bienestar

CUADRO 53. GRUPOS CULTURALES 2012

NOMBRE DEL PROGRAMA	DESCRIPCION	PARTICIPANTES
GRUPO POSTER LUMEN		2
GRUPO TUTO GONZALEZ		2
TERRITORIO LIBRE		1
ACEUC		1
OCE		1
GRUPO ALIACAN	Fomento de la cultura del deporte	14
GRUPO AIDA	Fomento y educación en astronomía	14
RUTA PACÍFICA DE LAS MUJERES		1
GRUPO CAMINANTES	Estimular el aprendizaje interactivo	1
GRUPO NUMISMÁTICA	Estimular el aprendizaje interactivo	1
GRUPO DE EDUCACION E INVESTIGACION AMBIENTAL - GEIA	Programa de educación y promoción del cuidado del medio ambiente	2
CABILDO INDIGENA CIDES	Crear espacios para viabilizar las dinámicas de identidad, cultura y respeto de los pueblos	15

CONTINUACIÓN CUADRO 53.

NOMBRE DEL PROGRAMA	DESCRIPCION	PARTICIPANTES
VOLUNTARIADO UNIVERSITARIO	Gestión de proyectos a favor de la población desplazada.	13
GRUPO RITMOS URBANOS		4
GRUPO ESTUDIANTIL PALENQUERO DE LA UNIVERSIDAD DEL CAUCA	Promover espacios de estudio, diálogo e investigación de las distintas realidades sociales	14
VOCES INTERACTIVAS RECLAMANDO SOBERANÍA VIRS - HÁBITOS DE VIDA SALUDABLE		4
ESTUDIOS EN CLARINETE	Generar espacios de desarrollo de tendencias culturales y explotar habilidades artísticas musicales	3
PROYECTANDO DISEÑO		9
BAILE Y DANZA UNIVERSITARIO	Práctica y fomento de la danza y el baile	30
CINE-ARTE UNIVERSITARIO	Fomento del cine y creación de públicos	19
RED DE CINECLUBES Y COLECTIVOS AUDIO-VISUALES		3
EX LIBRIS - CULTURA LITERARIAS Y MEMORIA EDITORIAL BIBLIOGRÁFICA	Grupo dedicado a actividades para mantener y restaurar los libros antiguos	1
VOCES INTERACTIVAS RECLAMANDO SOBERANÍA VIRS - CREACIÓN VIDEOTECA		3
VIENTO EN POPA ENSAMBLE		5
COMITÉ PRO RESTAURANTE UNIVERSITARIO		5
COMITÉ DE CULTURA Y BIENESTAR FACULTAD DE CIENCIAS AGROPECUARIAS		31
ENTRE FLAUTAS Y TAMBORES	Generar espacios de desarrollo de tendencias culturales y explotar habilidades artísticas musicales	5
GRUPO EXPERIMENTAL DE DANZA DE LA UNIVERSIDAD DEL CAUCA - GEDUC	Práctica y fomento de la danza y el baile	18
COMUNICANDO ANDO - COORDINACION DE JOVENES DEL CAUCA		7
FOToclUB UNIVERSITARIO		15
COLECTIVOS DE RADIO UNICAUCA STEREO 104,1 FM		7
TOTAL		251

Fuente: Vicerrectoría de Cultura y Bienestar

CUADRO 54. GRUPOS DE DEPORTE 2012

NOMBRE DEL PROGRAMA	PARTICIPANTES
Selección de Baloncesto	41
Selección de Fútbol	79
Selección de Fútbol Sala	81
Selección de Taekwondo	14
Natación	14
Selección de Karate Do	15
Hora saludable	103
Semillero de Natación	7
TOTAL	354

Fuente: Vicerrectoría de Cultura y Bienestar

CUADRO 55. GRUPOS DE RECREACION 2012

NOMBRE DEL PROGRAMA	PARTICIPANTES
Curso de Ajedrez Recreativo	10
Curso de Karate Do Recreativo	43
Curso de Natación Recreativo	345
Curso de Taekwondo Recreativo	55
Gym en Forma	123
TOTAL	576

Fuente: Vicerrectoría de Cultura y Bienestar

## 5.1 DIVISION DE COMUNICACIONES

CUADRO 56. SERVICIOS DE INFORMACION UNICAUCA ESTEREO 104.1 F.M.

NOMBRE DE LA PRODUCCION	GENERO	FECHA DE EMISION
Nuestra Música Colombiana	Musical	Lunes a Domingo
Agenda Italiana	Musical	Lunes
Tienda Mobile	Musical	Martes
Nuestro Cerebro	Contenido Periodístico	Viernes
Frecuencia Salud	Contenido Periodístico	Jueves
Raconto Italiano	Contenido Periodístico	Martes
Reconectados	Contenido Periodístico	Miércoles y Jueves
Concierto de la Mañana	Musical	Lunes a Domingo
Musicales Internacionales	Musical	Lunes a Viernes y Domingos
Radionovela	Contenido Periodístico	Martes
Economía y Nación	Contenido Periodístico	Viernes
Sopa de Letras	Contenido Periodístico	Lunes
Radios Ciudadanas	Contenido Periodístico	Martes a Jueves
La Brújula	Contenido Periodístico	Viernes
Concierto de la Tarde	Musical	Lunes a Viernes
Musicalidades	Musical	Lunes a Viernes-Sábado y Domingo
Cancionero	Musical	Lunes a Viernes
Pasaporte Express	Musical	Lunes a Viernes
Factor RH	Musical	Lunes a Domingo
Palabra de Mujer	Contenido Periodístico	Martes y Sábado
Observatorio Político	Contenido Periodístico	Jueves
Raza Latina	Musical	Viernes
Días Felices	Musical	Lunes
En Orbita	Musical	Miércoles
Goce Cubano	Musical	Viernes
Encuentro Musical	Musical	Martes
Románticas de la Noche	Musical	Lunes a Jueves y Domingos
Podium Neerlandes	Musical	Lunes a Jueves y Sábado Y Domingo
Musicalia	Musical	Sábado
Retratos	Contenido Periodístico	Sábado

CONTINUACIÓN CUADRO 56.

NOMBRE DE LA PRODUCCION	GENERO	FECHA DE EMISION
Cuentos del Rocinante	Contenido Periodístico	Domingo
Onda Mágica	Musical	Sábados
Clásicos del Bolero	Musical	Domingos
Tango City Tour	Musical	Domingos
Música Variada	Musical	Martes a Sábados
La Tertulia de la Radio	Musical	Sábados
Góspel Hits	Musical	Domingos
Músicas en Contraste	Musical	Sábados y Domingos
Ritmos y Cantares	Musical	Sábados
Noche Latina	Musical	Sábados
Conexión Jazz	Musical	Domingos
Ópera	Musical	Domingos
Sonata Ártica	Musical	Lunes, Sábados y Domingos
Semillas	Contenido Periodístico	Viernes y Domingos
Universidad en Acción	Contenido Periodístico	Lunes
Crianza Feliz	Contenido Periodístico	Miércoles
La Franja	Contenido Periodístico	Lunes a Viernes
Punto Vertical	Contenido Periodístico	Lunes
Espacio Público	Contenido Periodístico	Miércoles
Tarjeta de Identidad	Contenido Periodístico	Jueves
Radio Cinéma	Contenido Periodístico	Sábados

Fuente: División de Comunicaciones

CUADRO 57. SERVICIOS DE INFORMACION PRODUCTORA DE TELEVISIÓN

NOMBRE DEL CANAL DE EMISION	NOMBRE DE LA PRODUCCION	GENERO
FE TELEVISION CANAL 29 CABLE TELMEX CABLE CAUCA ZOOM CANAL UNIVERSITARIO	PERSPECTIVAS	PROGRAMA DE OPINION
FE TELEVISION CANAL 29 CABLE TELMEX CABLE CAUCA ZOOM CANAL UNIVERSITARIO	UNIVERCIUDAD	MAGAZIN DOCUMENTAL
FE TELEVISION CANAL 29 CABLE TELMEX CABLE CAUCA	UNICAUCA NOTICAS	PROGRAMA PERIODISTICO

Fuente: División de Comunicaciones

CUADRO 58. VISITAS SITIO WEB UNICAUCA

Según Google Analytics las visitas del sitio web de UNICAUCA año 2012 fueron:

MESES	VISITAS A UNICAUCA.EDU.CO
Enero	202.468
Febrero	304.122
Marzo	333.058
Abril	226.242
Mayo	294.308
Junio	281.719
Julio	365.341
Agosto	191.071
Septiembre	317.946
Octubre	289.594
Noviembre	314.516
Diciembre	268.997
TOTAL	3.389.382

Fuente: Editor Web

A continuación se detallan el número de publicaciones realizadas durante el 2012:

- Noticias: 449 noticias
- Eventos: 402 eventos
- Documentos públicos (comunicados, circulares, acuerdos, resoluciones y convocatorias): 505 documentos públicos.
- Videos correspondientes a programas producidos por Unicauca y audiovisuales sobre la institución: se publicaron 53 videos (20 de Univerciudad, 10 de Perspectivas y 23 de Unicauca en general)

#### CUADRO 59. SERVICIOS DE INFORMACION MEDIOS IMPRESOS

TIPO	PERIODICIDAD	NOMBRE DEL IMPRESO	TIRAJE BRUTO POR EDICIÓN	NO. ISSN
Periódico	Bimensual	U&C Pensamiento Universitario y Sociedad	6.000	1909-3195
Periódico	Bimensual	Universidad HOY	1.500	
Revista	Anual	Ingeniería Hoy	300	0121-392X
Revista	Semestral	Revista de la Facultad de Derecho, Ciencias Políticas y Sociales	300	0122-8382
Revista	Anual	Pork – An	300	0124-0528
Revista	Anual	Unicauca Ciencia	200	0122-6037
Revista	Anual	Revista Norte	300	
Boletín	Semestral	Salud Ocupacional	200	

Fuente: Oficina de Prensa

#### 5.2 PUBLICACIONES

##### CUADRO 60. LIBROS PUBLICADOS

NOMBRE DEL LIBRO	AUTORES	PUNTOS ASIGNADOS	ACTA CIARP/AÑO	UNIVERSIDADES	ISBN
El proceso en red una opción para construir tejido social	Stella Pino Salamanca	12	16 2012	Cauca	978-958-732-031-2
La formación doctoral en América latina ¿Más de los mismos? ¿Una cuestión pendiente?	Magnolia Aristizabal	3,43	19 2012	Cauca	978-14092-9810-6
Entramados, Jóvenes y configuración de significaciones imaginarios de deseo	Deybar René Hurtado Herrera	20	22 2012	Cauca	978- 958-44-9166-4
Zuy luucxkwe Kwe` Kwësx ipx kwetuy Piyaaka, Esmeraldita. Aprendamos desde nuestro fogón cartilla para el aprendizaje de nasa Yuwe como segunda lengua	Mabel Odilia Farfán Martínez	12	24 2012	Cauca	978-958-44-6609-9
Contributionsn à la commande d' un robot bipède 3D	Carlos Felipe Rengifo Rodas	20	28 2012	Cauca	978-613-1-56249-5
Pinzas y agarres privilegiados según perfil ocupacional en el diseño de una mano robótica	Adriana Guzmán Velasco y María Verónica Torres Andrade	18	111 2012	Cauca	958945165_9
Mundialización y mercantilización de la vida	Bernardo Javier Tobar Quitiaquez	4	119 2012	Cauca	978-958-9451-17-5
Memorias del silencio: Ensayos de trashumancia.	Augusto Velásquez Forero	13,5	121 2012	Cauca	978-958-9451-84-7
Espejo de Mundo: conocimiento histórico y "giros" interpretativos en la historia. Aproximaciones	Guido Barona Becerra	20	163 2012	Cauca	978-958-732-078-7
Imágenes de despertar. Ensayos sobre la obra de José Antonio Suarez Londoño	Orlando Martínez Vesga	15	173 2012	Cauca	978-958-732-051-0
la Pedagogía colombiana educación, pedagogía y currículo	Teresa Elizabeth Muñoz Nañez	0,48	175 2012	Cauca	978-958-4483-91-1
La Ética una práctica de pensarse a sí mismo	Jaime Antonio Fayad Herrera	16	176 2012	Cauca	958-670-457-2
Desarrollo, cultura y potencialidad político/epistémica del desarrollo (Humano)	Olver Bolívar Quijano Valencia	2,31	284 2012	Cauca	978-958-8436-34-0
Cuadernos de Epistemología 5, reflexiones en torno a la filosofía de la ciencia y la Epistemología	Luis Guillermo Jaramillo Echeverri y Juan Carlos Aguirre	22,5	288 2012	Cauca	978-958-732-097-8
Una mirada al habla Nasa Yuwe de Novirao	Tulio Enrique Rojas Curieux y Martha Elena Corrales Carvajal	20	292 2012	Cauca	978-958-732-087-9
Noviaraote ju` gwe` wenxi wejxca. Palabra y memoria nasa en el Resguardo de Novirao	Tulio Enrique Rojas Curieux y Martha Elena Corrales Carvajal	16	292 2012	Cauca	978-958-732-079-4
Ewa: comunidad virtual de apoyo a profesos de Etnoeducación Nasa	Tulio Enrique Rojas Curieux, Luz Marina Sierra Martínez y Roberto Carlos Naranjo Cuervo	16	293 2012	Cauca	978-958-732-054-1

CONTINUACIÓN CUADRO 60.

NOMBRE DEL LIBRO	AUTORES	PUNTOS ASIGNADOS	ACTA CIARP/AÑO		UNIVERSIDADES	ISBN
Percepciones, representaciones religiosas y conocimiento local sobre el clima y sus cambios en el pacífico caucano, Colombia	Jairo Elicio Tocancipa Falla	1,1	295	2012	Cauca	978-958-719-735-8
Gabriel García Márquez ante la crítica	Aura Cecilia Erazo Dorado	20	296	2012	Cauca	978-958-98334.0.7
Las gestas del Afro por la libertad	William Mina Aragón	15	297	2012	Cauca	978-958-732-095-4
El aprendizaje activo en entornos de aprendizaje ubicuo soportados en conciencia contextual	Gustavo Adolfo Ramírez González	10	301	2012	Cauca	10-0-9833-2102-7
Calidad de sistemas de información	Francisco José Correa	7,5	304	2012	Cauca	978-84-9964-070-9
El sentido de la política en la vida pública y privada: digresión en torno a Hannah Arendt	Augusto Velásquez Forero	3	367	2012	Cauca	978-958-9451-38-0
Imputación y causalidad en materia de responsabilidad por daños	Luis Guillermo Serrano Escobar	20	368	2012	Cauca	978-958-676-532-9
Texto guía de estrategias de estimulación del lenguaje oral en el nivel semántico	Miriam Ivonne Campo Sarzosa e Isabel Muñoz Zambrano	16	423	2012	Cauca	978-958-732-081-7
Alianza Para La Sociedad De La Información @ Lis Experiencias, Y Realizaciones De La Universidad Del Cauca	Eva Juliana Maya Ortiz	1,9	467	2012	Cauca	978-958-9451-98-4
Diseño y control de robots industriales: teoría y práctica	Oscar Andrés Vivas Albán	13,5	554	2012	Cauca	978-987-1581-76-4
Las estadísticas económicas en Colombia, el Cauca comparado en los sectores Agropecuario, Transporte, construcción, eléctrico, Bancario, Comercio, Industrial, Minero, Gobierno, Comunicaciones, Servicios Personales y Alquiler de viviendas	Juan Manuel Paz Otero,	16	773	2012	Cauca	
Texto Guía de Semiología Clínica	Alonso Arturo Ruiz Perea	13,5	653	2012	Cauca	
Potencialidades de la Flora Andina	Diego Jesús Macías Pinto, Bernardo Ramiro Ramírez Padilla, Giovanni Varona Balcázar	16	661	2012	Cauca	978-958-732-102-9
Productos forestales no maderables en los resguardos de Guanguí y calle Santarrosa, Pacífico Caucano	Olga Lucía Sanabria Diago, Diego Jesús Macías Pinto y Bernardo Ramiro Ramírez Padilla	9	662	2012	Cauca	978-958-732099-2
Jóvenes Cultura y Poderes	Deibar René Hurtado Herrera y María Andrea Simmonds Tabbert	2,58	665	2012	Cauca	978-958-665-195-0
Los números reales como objeto matemático una perspectiva Histórico – Epistemológica	Gabriela Inés Arbeláez Rojas	3,43	666	2012	Cauca	978-958-670-911-8

CONTINUACIÓN CUADRO 60.

NOMBRE DEL LIBRO	AUTORES	PUNTOS ASIGNADOS	ACTA CIARP/AÑO		UNIVERSIDADES	ISBN
Eufemismos cinismo y sugestión en la actual ampliación del campo de batalla	Oliver Bolívar Quijano Valencia	13,5	669	2012	Cauca	978-958-44-8705-6
Sociedad Civil, Capital Social y Desarrollo Sostenible. En busca de las Fuentes de Progreso del Cauca	Mónica María Sinisterro Rodríguez y Raúl Cortes Landázury	20	671	2012	Cauca	978-958-732-046-6
Alternativas y exploración de NFC en el entorno universitario Caso de estudio – Universidad del Cauca	Gustavo Adolfo Ramírez González y Ángela Rocío Chantre Astaiza	10	756	2012	Cauca	10 0-9833210-4-3 y 13 978-0-9833210-4-0
Evaluación de QR codes y NFC para experiencia de compra en posibles entornos retail	Gustavo Adolfo Ramírez González y Ángela Rocío Chantre Astaiza	18	756	2012	Cauca	1009833210-3-5
Principios básicos de la mecánica de suelos	Margarita Polanco Flórez	13,5	769	2012	Cauca	978-958-732-017-6
Recolección de aguas residuales	Napoleón Zambrano Alfonso	12	770	2012	Cauca	978-958-9451-41-0
Metamorfosis. Experiencias liminales en las prácticas corpóreas de las y los jóvenes	Deibar René Hurtado Herrera, María Andrea Simmonds Tabbert y Alexander Buendía Astudillo	2,5	793	2012	Cauca	978-607-7700-18-0

CUADRO 61. ARTICULOS PUBLICADOS EN REVISTAS INDEXADAS

TÍTULO ARTÍCULO	ISSN REVISTA	CATEGORÍA REVISTA	MODALIDADE LA PUBLICACIÓN	NOMBRES DE AUTORES PERTENECIENTES A UNIVERSIDADES	UNIVERSIDAD DE LOS AUTORES PARTICIPANTES	ACTA/AÑO CIARP
Control de la fotoluminiscencia de silicio poroso por Oxidación anódica en solución de $C_2H_5OH/HF$	0120-2650	B	Full paper	Wayner Rivera Márquez	Cauca	021/12
Assessment of Dna Damage In Coal Open Cast Mining Workers Using The Cytokinesis-Blocked Micronucleus Test And The Comet Assay	0048-9697	A1	Full paper	Luz Stella Hoyos Giraldo	Cauca	023/12
A survey of harmony search (Una revisión de la búsqueda armónica)	1657-7663	C	Full paper	Carlos Alberto Cobos Lozada	Cauca	025/12
Cosmodel: An interaction model for social network games	0012-7353	A1	Full paper	Miguel Ángel Niño Zambrano	Cauca	027/12
Cafes in Colombia: socio – political and cultural forms of representation at the turn of the century	1468-2451	B	Full paper	Jairo Tocancipa Falla	Cauca	029/12
Extracción y secado de floculantes naturales usados en la clarificación de jugos de caña	1692-3561	A2	Full paper	Héctor Samuel Villada, Silvio Andrés Mosquera Sánchez y Reinaldo Velasco Mosquera	Cauca	030/12
Línea base de especies arbóreas y arbustivas con aptitud forrajera en sistemas de producción ganadera de clima frío del Departamento del Cauca	1692-3561	A2	Full paper	Nelson José Vivas Quila y Sandra Morales Velasco	Cauca	031/2012
Valoración de la cidra papa ( <i>Sechium edule</i> ) como alternativa de alimentación y recuperación de vínculos con el campo	1692-3561	A2	Reportes de caso, revisiones de tema, cartas al editor o editoriales	Consuelo Montes Rojas	Cauca	032/12
Obtención de un alimento extruido para tilapia roja ( <i>Oreochromis spp</i> ) utilizando ensilaje biológico de pescado	1692-3561	A2	Full paper	José Luis Hoyos Concha	Cauca	033/12
Caracterización Eléctrica De Adn Humano Con Síndrome De Inmuno Deficiencia Adquirida	0120-2650	B	Full paper	Carlos Augusto Andrade Eraso	Cauca	064/12
Magnetismo En El Sistema $TiO_2$ , Dopado Con Vanadio	0120-2650	B	Full paper	Carlos Augusto Andrade Eraso	Cauca	064/12
La lactulosa, indicador de tratamiento térmico en leches enriquecidas comerciales Colombianas	1692-3561	A2	Full paper	Maite del Pilar Rada Mendoza	Cauca	097/12
An E-based mixed FEM and BEM coupling for a time dependent eddy current problem,	0272-4979	A1	Full paper	Ramiro Miguel Acevedo Martínez	Cauca	098/12
Evaluación de la cinética de la acumulación de cromo en el Buchón de agua ( <i>Eichhornia crassipes</i> )	1692-3561	A2	Full paper	Ricardo Benítez Benítez y Jaime Martín Franco	Cauca	100/12

CONTINUACIÓN CUADRO 61.

TÍTULO ARTÍCULO	ISSN REVISTA	CATEGORÍA REVISTA	MODALIDADE LA PUBLICACIÓN	NOMBRES DE AUTORES PERTENECIENTES A UNIVERSIDADES	UNIVERSIDAD DE LOS AUTORES PARTICIPANTES	ACTA/AÑO CIARP
Sobre conjuntos $S_h$ de vectores binarios y códigos lineales	0034-7426	A2	Full paper	Carlos Alberto Trujillo Solarte	Cauca	101/12
Una nueva construcción de conjuntos $B_n$ modulares	0120-6788	B	Full paper	Carlos Alberto Trujillo Solarte	Cauca	101/12
Análisis de Fourier sobre $Z_n$ y conjuntos $B_n$	0120-419X	C	Full paper	Carlos Alberto Trujillo Solarte	Cauca	101/12
Palladium nanoparticles supported on layered hydroxide salts and their use in carbon – carbon coupling organic reactions	0103-5053	A1	Full paper	Alfonso Enrique Ramírez Sanabria	Cauca	102/12
Filtrado de señales en espectrofotometría de absorción mediante wavelets invariantes a la traslación	0120-5609	A1	Full paper	Rubiel Vargas Cañas	Cauca	103/12
Membrane composition effects on the analytical Behavior of Solid contact potentiometric $Pb^{2+}$ Selective electrodes Based on Diazadibenz-18-crown 6 Ionophores	1040-0397	A1	Full paper	Germán Cuervo Ochoa	Cauca	104/12
Descripción de los estados inmaduros de <i>Pteronymia Zerlina machay</i> y <i>P. Medellina</i> de Colombia y del Ecuador (Lepidoptera: Nymphalidae: Ithomiini),	1941-7659	C	Full paper	Giselle Zambrano González	Cauca	105/12
Efectos de la fluctuación del nivel del agua sobre la estructura del ensamblaje de rotíferos en el lago largo (Sistema Yahuaraca-Llanura de inundación del río Amazonas Colombia)	0366-5232	A1	Full paper	Camilo Ernesto Andrade Sossa	Cauca	106/12
Ranking BPEL for Service Discovery	1939-1374	C	Full paper	Juan Carlos Corrales Muñoz	Cauca	111/12
Be Benchmarking para evaluación de técnicas de descubrimiento de servicios	0123-3033	A2	Full paper	Juan Carlos Corrales Muñoz	Cauca	111/12
Modelo para evaluar sistemas de recuperación de procesos de negocio	0121-067X	C	Full paper	Juan Carlos Corrales Muñoz	Cauca	111/12
an ontological conceptualization approach for awareness in domain –independent collaborative modeling systems: application to a model-driven development method	0957-4174	A1	Full paper	Cesar Alberto Collazos Ordoñez	Cauca	113/12
Empirical and heuristic-based evaluation of collaborative modeling systems: an evaluation framework	0926-2644	A2	Full paper	Cesar Alberto Collazos Ordoñez	Cauca	113/12
GHS+LEM: Global-best Harmony Search using learnable evolution models	0096-3003	A1	Full paper	Carlos Alberto Cobos Lozada	Cauca	114/12

CONTINUACIÓN CUADRO 61.

TÍTULO ARTÍCULO	ISSN REVISTA	CATEGORÍA REVISTA	MODALIDADE LA PUBLICACIÓN	NOMBRES DE AUTORES PERTENECIENTES A UNIVERSIDADES	UNIVERSIDAD DE LOS AUTORES PARTICIPANTES	ACTA/AÑO CIARP
Análisis del desempeño del nivel físico de un sistema MIMO punto a punto	1657-8236	C	Full paper	Claudia Milena Hernández Bonilla y Pablo Emilio Jojoa Gómez	Cauca	115/12
HProcess TOOL: A Support Tool in the Harmonization of multiple reference models	0302-9743	C	Full paper	Francisco José Pino Correa	Cauca	116/12
Trends in Harmonization of multiple reference models	1865-0929	C	Full paper	Francisco José Pino Correa	Cauca	116/12
Applying Agile and lean practices in a software development proyect into a CMMI Organization	0302-9743	C	Full paper	Francisco José Pino Correa	Cauca	116/12
Homogenization, comparison and integration: A Harmonizing strategy for the unification of multi-models in the Banking sector	0302-9743	C	Full paper	Francisco José Pino Correa	Cauca	116/12
Harmonizing quality assurance processes and product characteristics	0018-9162	A1	Full paper	Francisco José Pino Correa	Cauca	116/12
Desempeño de la modulación wavelet multi-escala sobre un canal con ruido gaussiano	1657-7663	C	Full paper	Harold Armando Romo Romero	Cauca	117/12
A reference architecture for integrated EHR in Colombia	0926-9630	B	Full paper	Diego Mauricio López Gutiérrez y Carolina González Serrano	Cauca	118/12
Ontology – based framework for electronic health records interoperability, publicado en la revista tipo B, Studies in Health Technology and informatics	0926-9630	B	Full paper	Diego Mauricio López Gutiérrez y Carolina González Serrano	Cauca	118/12
Análisis de la interdependencia de los ciclos económicos del cauca y el suroccidente colombiano: una aproximación económica desde los filtros del Kalman y Hodrick Prescott	0123-5923	A2	Full paper	Andrés Mauricio Gómez Sánchez	Cauca	122/12
De la maldición de la basura y restricciones institucionales: una evaluación ambiental ex ante al desperdicio norte-caucano	0124-117x	C	Full paper	Raúl Cortes Landázury	Cauca	123/12
Efecto del recubrimiento a base de almidón de yuca modificado sobre la maduración del tomate,	1794-4449	A2	Full paper	Héctor Samuel Villada, Silvio Andrés Mosquera Sánchez	Cauca	160/12
Obtención y evaluación de etanol a partir de los subproductos del beneficio de café	0121-4004	A1	Full paper	José Luis Hoyos Concha y Reinaldo Velasco Mosquera	Cauca	161/12
Filosofías de la violencia y representaciones de la historia	0123-7756	C	Full paper	Bernardo Javier Tobar Quitiaquez	Cauca	165/12

CONTINUACIÓN CUADRO 61.

TÍTULO ARTÍCULO	ISSN REVISTA	CATEGORÍA REVISTA	MODALIDADE LA PUBLICACIÓN	NOMBRES DE AUTORES PERTENECIENTES A UNIVERSIDADES	UNIVERSIDAD DE LOS AUTORES PARTICIPANTES	ACTA/AÑO CIARP
The human genome: a multifractal anlysis	1471-2164	A1	Full paper	Siler Amador, Néstor Milciades Díaz, Ember Ubeimar Martínez y Patricia Eugenia Vélez	Cauca	168/12
Plataforma de control en el ámbito de la televisión digital interactiva	1909-8367	B	Full paper	Mary Cristina Carrascal Reyes	Cauca	169/12
Procedimiento para la evaluación de la calidad de la experiencia en IPTV,	1909-8367	B	Full paper	Oscar Josué Calderón Cortes	Cauca	170/12
Predation by the tropical plant utricularia foliosa.	0046-5070	A1	Full paper	Camilo Ernesto Andrade Sossa	Cauca	174/12
Comportamiento de nidificación, notas taxonómicas y distribución potencial de Paratrígona eutaeniata (Hymenoptera: Apidae, Meliponini)	0120-0488	A1	Full paper	Giselle Zambrano González	Cauca	177/12
What is Missing in Health informaticas standardization for pHealth	0926-9630	B	Full paper	Carolina González Serrano y Diego Mauricio López Gutiérrez	Cauca	183/12
The role of architecture and ontology for interoperability	0926-9630	B	Full paper	Carolina González Serrano y Diego Mauricio López Gutiérrez	Cauca	183/12
Las luchas por otras educaciones en el bicentenario de la iglesia docente a las educaciones étnicas	0121-7550	A2	Full paper	Elizabeth Castillo Guzmán	Cauca	184/12
El futbol como mercancía simbólica	0121-117X	A1	Full paper	Augusto Velásquez Forero	Cauca	286/12
Formación en emprendimiento en estudiantes de la carrera de Administración de Empresas en la Universidad Pública de Popayán	0120-8160	B	Full paper	Zamanda Correa Correa, Carolina Delgado Hurtado y Yenni Angélica Conde	Cauca	287/12
El no lugar de los sentidos por un pensamiento crítico – situado en educación	0718-0705	A1	Full paper	Luis Guillermo Jaramillo Echeverri y Juan Carlos Aguirre	Cauca	288/12
Antioxidant activity and free radicals scavenging capacity of a selection of wild-growing Colombian plants in glaterra	1097-0010	A1	Full paper	Juan Carlos Argoti y Bernardo Ramírez	Cauca	289/12
El relativismo cultural: desafíos y alternativas	1794-8932	C	Full paper	Juan Carlos Aguirre García	Cauca	294/12
Modelado y simulación de un robot para cirugía endoscópica transluminal	1909-9762	B	Full paper	Víctor Hugo Mosquera, Oscar Andrés Vivas y Carlos Felipe Rengifo	Cauca	302/12
A process for driving process improvement in VsEs	0302-9743	C	Full paper	Julio Ariel Hurtado Alegría	Cauca	303/12

CONTINUACIÓN CUADRO 61.

TÍTULO ARTÍCULO	ISSN REVISTA	CATEGORÍA REVISTA	MODALIDADE LA PUBLICACIÓN	NOMBRES DE AUTORES PERTENECIENTES A UNIVERSIDADES	UNIVERSIDAD DE LOS AUTORES PARTICIPANTES	ACTA/AÑO CIARP
Software process models Blueprints	0302-9743	C	Full paper	Julio Ariel Hurtado Alegría	Cauca	303/12
Tratamiento de aguas residuales mediante reactores anaeróbicos de placas verticales paralelas en acrílico	1692-3561	A2	Full paper	Guillermo Chauz Figueroa y Napoleón Zambrano Alfonso	Cauca	305/12
Alcaloides y actividad biológica en <i>Eucharis amazónica</i> , <i>E. grandiflora</i> , <i>caliphuria subdentata</i> y <i>Crinum Kunthianum</i> , Especies Colombianas de AMARYLLIDACEAE	0122-1701	C	Full paper	Santiago Martínez Cadena, Fabio Cabezas y Juan Carlos Argoti	Cauca	307/12
Síndrome de Burnout, aproximaciones teóricas, resultado de algunos estudios en Popayán 2006	0124-308X	C	Full paper	Diego Illera Rivera	Cauca	310/12
Infecciones por estafilococo aureus metilinoresistente adquirido en la comunidad en Popayán, Colombia	0124-308X	C	Full paper	Victoria Eugenia Solano Vivas, Mario Francisco Delgado y Sandra Yamile Martínez	Cauca	311/12
Situación laboral de los egresados del programa de fonoaudiología de la Universidad del Cauca	1657-2513	C	Full paper	Isabel Muñoz Zambrano y Andrea Guevara Agredo	Cauca	360/12
Procedimientos de la evaluación y diagnóstico de disfagia orofaríngea realizados por fonoaudiólogos de la Universidad del Cauca. Popayán, 2010	1657-2513	C	Full paper	Claudia Ximena Campo Cañar	Cauca	361/12
Pregunta estructurada y búsqueda de la literatura médica: el primer paso en la práctica de la medicina basada en la evidencia	0124-308X	C	Full paper	Mario Francisco Delgado Noguera	Cauca	362/12
Primary school interventions to promote fruit and vegetable consumption: a systematic review and meta-analysis	0091-7435	A1	Full paper	Mario Francisco Delgado Noguera	Cauca	362/12
Laser speckle technique: a novel approach for the classification and grading the gastric	0923-7534	B	Full paper	Carlos Augusto Andrade Erazo, Mario Milver Patiño Velasco y Jairo Alfonso Vásquez López	Cauca	363/12
Determination of coagulation time of human blood by biospeckle technique	0277-786X	C	Full paper	Carlos Augusto Andrade Erazo, Mario Milver Patiño Velasco y Jairo Alfonso Vásquez López	Cauca	363/12
Gastric mucosa analysis using speckle patterns: a medical diagnosis alternative	0277-786X	C	Full paper	Carlos Augusto Andrade Erazo, Mario Milver Patiño Velasco y Jairo Alfonso Vásquez López	Cauca	363/12
Nanocrystalline ZnO films prepared via polymeric precursor method (Pechini)	0921-4526	A1	Full paper	Jorge Enrique Rodríguez Paez	Cauca	364/12

CONTINUACIÓN CUADRO 61.

TÍTULO ARTÍCULO	ISSN REVISTA	CATEGORÍA REVISTA	MODALIDADE LA PUBLICACIÓN	NOMBRES DE AUTORES PERTENECIENTES A UNIVERSIDADES	UNIVERSIDAD DE LOS AUTORES PARTICIPANTES	ACTA/AÑO CIARP
TiO <sub>2</sub> sintetizado por el método de precursor polimérico (Pechini): estructura de la resina intermedia	0366-3175	A2	Full paper	Jorge Enrique Rodríguez Paez	Cauca	364/12
Room temperature synthesis of high purity 2D ZnO nanoneedles	1229-9162	A2	Full paper	Jorge Enrique Rodríguez Paez	Cauca	364/12
Efecto en las características microestructurales y texturales de la impregnación de Ni y Sn sobre nanopartículas de SnO <sub>2</sub>	0123-3033	A2	Full paper	Gerardo Andrés Torres Rodríguez, Jorge Enrique Rodríguez Paez y Alfonso Enrique Ramírez Sanabria	Cauca	365/12
Ontogenia de los estróbilos, desarrollo de los esporangios y esporogénesis de <i>Equisetum giganteum</i> (Equisetaceae) en los Andes de Colombia	0034-7744	A1	Full paper	Gerardo Andrés Torres Rodríguez	Cauca	366/12
Morphological and molecular description of <i>Blastocrithidia cyrtomeni</i> sp. nov. (Kinetoplastea: Trypanosomatidae) associated with <i>Cyrtomenus bergi</i> Froeschner (Hemiptera: Cydnidae) from Colombia	0074-0276	A1	Full paper	Gerardo Andrés Torres Rodríguez	Cauca	366/12
Dinámica de vuelo y simulación de los parámetros de diseño de una aeronave radiocontrolada	0124-7492	C	Full paper	Fernando Aparicio Urbano	Cauca	416/2012
On the convergence of fictitious play in channel selection games	1548-0992	C	Full paper	Víctor Manuel Quintero Flórez	Cauca	417/12
Situación laboral de los egresados del programa de fonoaudiología de la Universidad del Cauca	1657-2513	C	Full paper	María Alexandra Campo Granados	Cauca	418/12
Resultados materno perinatales de las pacientes con embarazos pretérminos complicados con preeclampsia en manejo expectante en el Hospital Universitario San José de Popayán – Cauca	0124-308X	C	Full paper	Jesús Ramón Bermúdez Roa	Cauca	419/12
Niñez e interpretación ambiental en el proyecto Jardín Botánico de la Universidad del Cauca Álvaro José Negret (Ucajn).	1909-2474	A1	Full paper	Diego Jesús Macías Pinto	Cauca	420/12
Plantas útiles para la elaboración de artesanías en el departamento del Cauca (Colombia),	0123-3068	A2	Full paper	Diego Jesús Macías Pinto	Cauca	420/12
Lucifer yellow as a live cell fluorescent probe for imaging transport in , subcellular organelles	0003-7028	A1	Full paper	Adriana María Chaurra Arboleda	Cauca	467/12



CONTINUACIÓN CUADRO 61.

TÍTULO ARTÍCULO	ISSN REVISTA	CATEGORÍA REVISTA	MODALIDADE LA PUBLICACIÓN	NOMBRES DE AUTORES PERTENECIENTES A UNIVERSIDADES	UNIVERSIDAD DE LOS AUTORES PARTICIPANTES	ACTA/AÑO CIARP
Extracción, separación y elucidación estructural de dos metabolitos, secundarios del alga marina ( <i>Bostrychia calliptera</i> ),	0122-1701	C	Full paper	Diana María Chito Trujillo	Cauca	467/12
The impact of high Zn concentrations on the application of AGNES to , determine free Zn(II) concentration	1572-6657	A1	Full paper	Diana María Chito Trujillo	Cauca	467/12
The impact of intermetallic compounds CuXZn in the determination of Free, Zn2+ concentration with AGNES	1040-0397	A1	Full paper	Diana María Chito Trujillo	Cauca	467/12
Pharmacological characterizatio of synoeca cyanea venom: a^n publicado en la Revista tipo A.2 aggressive, social wasp widely distributed in the neotropical región	0041-0101	A1	Full paper	Jimmy Alexander Guerrero Vargas	Cauca	467/12
Evaluación de la reducibilidad de la calamina proveniente de una siderúrgica de la región, por reducción con monóxido de carbono	0255-6952	A1	Full paper	Modesto Fajardo Ruiz	Cauca	467/12
Mineral identification in colombian coals using mossbauer spectroscopy and X-ray diffraction	0304-3843	A2	Full paper	Modesto Fajardo Ruiz	Cauca	467/12
Mossbauer and XRD Comparative study of Host rock and iron Rich Mineral, Samples from Paz del rio iron ore mineral mine in Colombia,	0304-3843	A2	Full paper	Modesto Fajardo Ruiz	Cauca	467/12
Mossbauer comparative study of Fe-Si(3.5 wt%) alloys produced by melting and, by mechanical alloying	0304-3843	A2	Full paper	Modesto Fajardo Ruiz	Cauca	467/12
Obtención de cementita a partir de polvos de hierro y carbono tipo industrial mediante aleación mecánica	0120-2650	B	Full paper	Modesto Fajardo Ruiz	Cauca	467/12
Oxidation study by mossbauer and optic microscopy of steels from boiler, tubes used in sugar industry	0304-3843	A2	Full paper	Modesto Fajardo Ruiz	Cauca	467/12
Structural and electronic properties study of colombian aurifer soils by mossbauer spectroscopy and X-ray diffraction	0304-3843	A2	Full paper	Modesto Fajardo Ruiz	Cauca	467/12
Synthesis and characterization of Fe6W6C by mechanical alloying	0304-3843	A2	Full paper	Modesto Fajardo Ruiz	Cauca	467/12
Características de la voz y la respiración en seis pacientes con tuberculosis pulmonar ese Popayán	1657-2513	C	Full paper	Augusto Muñoz Caicedo	Cauca	467/12

CONTINUACIÓN CUADRO 61.

TÍTULO ARTÍCULO	ISSN REVISTA	CATEGORÍA REVISTA	MODALIDADE LA PUBLICACIÓN	NOMBRES DE AUTORES PERTENECIENTES A UNIVERSIDADES	UNIVERSIDAD DE LOS AUTORES PARTICIPANTES	ACTA/AÑO CIARP
Análisis de tráfico para un servicio de video juego bajo demanda sobre redes, HFC usando el protocolo RTMP	0718-0764	A1	Full paper	Wilmar Yesid Campo Muñoz	Cauca	467/12
Análisis del protocolo DOCSIS para la distribución de aplicaciones y contenidos de Tdi en una HFC	1657-7663	C	Full paper	Wilmar Yesid Campo Muñoz	Cauca	467/12
Evaluación del desempeño de diversos controladores avanzados aplicados a un robot manipulador tipo Scara	0122-3461	A2	Full paper	Elena Muñoz, Víctor Hugo Mosquera, Carlos Alberto Gaviria y Oscar Andrés Vivas	Cauca	469/12
Análisis histomorfológico y ultraestructural del epitelio de revestimiento del osfradio de pomácea ( <i>Pomacea</i> sp). Mediante moar, met y meb. (Acta Microscópica,	0798-4545	C	Full paper	Niza Velasco Palomino, Andrés Torres, y Jairo Alfonso Vásquez López	Cauca	470/12
Algoritmos de expansión de consulta basados en una nueva función discreta de relevancia	1657-4583	B	Full paper	Carlos Alberto Cobos Lozada y Martha Eliana Mendoza Becerra	Cauca	510/12
Modelo de un metabuscador web semántico basado en una taxonomía general del conocimiento, una ontología de dominio general, ontologías específicas y perfil del usuario	1657-4583	B	Full paper	Carlos Alberto Cobos Lozada	Cauca	511/12
Perspectiva territorial de la gestión del riesgo de desastres en Colombia,	0123-3769	C	Full paper	Teresa Martínez Rubiano	Cauca	513/12
A characterization of structural Nikol ^ ski_Besov spaces using fractional derivates	0120-0380	B	Full paper	Francisco Enríquez, Alex Montes y Jhon Jairo Pérez	Cauca	514/12
Prevalencia de citología anormal e inflamación y su asociación con factores de riesgo para neoplasias del cuello uterino en el Cauca, Colombia	0124-0064	A1	Full paper	Claudia Patricia Acosta Astaiza y Carlos Hernán Sierra Torres	Cauca	547/12
Quality assessment of clinical practice guidelines in perioperative care: a systematic appraisal	1475-3898	A1	Full paper	Mario Francisco Delgado Noguera	Cauca	548/12
The quality of clinical practice guidelines over the last two decades: a systematic review of guideline appraisal studies	1475-3898	A1	Full paper	Mario Francisco Delgado Noguera	Cauca	548/12
Tumor de Wilms en adultos: reporte de un caso, publicado en la revista tipo B, Urología Colombiana	0120-789X	B	Full paper	Santiago Caicedo Caicedo	Cauca	549/12
Diverticulitis perforada del ciego en un paciente joven, una enfermedad poco frecuente,	2011-7582	A2	Reportes de caso, revisiones de tema, cartas al editor o editoriales	Victor Hugo Vivas Ramos	Cauca	550/12

CONTINUACIÓN CUADRO 61.

TÍTULO ARTÍCULO	ISSN REVISTA	CATEGORÍA REVISTA	MODALIDADE LA PUBLICACIÓN	NOMBRES DE AUTORES PERTENECIENTES A UNIVERSIDADES	UNIVERSIDAD DE LOS AUTORES PARTICIPANTES	ACTA/AÑO CIARP
Ciudad y diversidad cultural. Una aproximación desde la comunicación	1315-9518	A2	Full paper	Alexander Buendía Astudillo y Juan Carlos Pino Correa	Cauca	552/12
Cardinality of sets associated to B3 and B4 Sets	0034-742	A2	Full paper	Diego Fernando Ruiz Solarte, Carlos Alberto Trujillo Solarte y Jhon Jairo Bravo Grijalba	Cauca	657/12
Powers of two in generalized fibonacci sequences traducido potencias de dos en sucesiones generalizadas de Fibonacci	0034-742	A2	Full paper	Jhon Jairo Bravo Grijalba	Cauca	658/12
Effects of diterpenes from latex of euphorbia láctea and euphorbia laurifolia on human immunodeficiency virus type 1 reactivation	0031-9422	A1	Full paper	Fabio Antonio Cabezas Fajardo	Cauca	659/12
In vitro antiprotozoal activity of alkaloids from Phaedranassa dubia (Amaryllidaceae)	1874-3900	A2	Full paper	Fabio Antonio Cabezas Fajardo	Cauca	659/12
Fenología del palo cruz (Brownea rosa de monte Bergius) en un bosque seco de Bolívar, Cauca	2256-201X	B	Full paper	Diego Jesús Macías Pinto	Cauca	660/12
Una mirada al mundo ético de la vida a partir de la experiencia del dolor clínico	0123-4226	A2	Full paper	Luis Guillermo Jaramillo Echeverri y Juan Carlos Aguirre García	Cauca	663/12
Nanopartículas de TiO <sub>2</sub> fase anatasa, sintetizadas por métodos químicos	0122-3461	A2	Full paper	Jorge Enrique Rodríguez Paez	Cauca	664/12
Aluminatos de sodio obtenidos del sistema AL (NO <sub>3</sub> ) <sub>3</sub> · 9H <sub>2</sub> O NaOH a través del método de precipitación controlada	0120-5609	A1	Full paper	Jorge Enrique Rodríguez Paez	Cauca	664/12
Aromas y sabores de clase de química	0122-4328	B	Full paper	Alfonso Enrique Ramírez Sanabria y Miguel Hugo Corchuelo Mora	Cauca	667/12
Efectos en la impedancia de entrada en un dipolo de micrococina en presencia de elementos parásitos	1692-1798	B	Full paper	Guefry Leider Agredo Méndez	Cauca	668/12
Evaluación del desempeño de redes 802.11P/wave en la transmisión de datos, voz y video IP	1657-8236	C	Full paper	Guefry Leider Agredo Méndez	Cauca	668/12
¿La tragedia de los comunes o, lo común de las tragedias?: la dilectica socioambiental de las basuras en el norte del Cauca	1692-3561	A2	Reportes de caso, revisiones de tema, cartas al editor o editoriales	Raúl Cortes Landázury	Cauca	670/12

CONTINUACIÓN CUADRO 61.

TÍTULO ARTÍCULO	ISSN REVISTA	CATEGORÍA REVISTA	MODALIDADE LA PUBLICACIÓN	NOMBRES DE AUTORES PERTENECIENTES A UNIVERSIDADES	UNIVERSIDAD DE LOS AUTORES PARTICIPANTES	ACTA/AÑO CIARP
Impacto del mecanismo de apropiación en redes MPLS	0124-7492	C	Full paper	Oscar Josue Calderón Cortes	Cauca	756/12
Opciones de interconexión, requerimientos y proceso de pruebas en el nivel de transporte de la NGN	0124-7492	C	Full paper	Oscar Josue Calderón Cortes	Cauca	756/12
Efectos no lineales y su relación con los parámetros de transmisión de una Red WDM	0121-1129	C	Full paper	Alejandro Toledo Tovar y José Giovanni López Perafán	Cauca	759/12
Identifying methods and techniques for the Harmonization of multiple process reference models,	0012-7353	A1	Full paper	Francisco José Pino Correa	Cauca	761/12
Plataforma de descubrimiento de servicios para ambientes de computación ubicua en preferencia de usuario, especificaciones de dispositivos y contextos de entrega	0123-2126	A2	Full paper	Juan Carlos Corrales Muñoz	Cauca	762/12
Estimación de la similitud semántica de tareas entre procesos de negocio de telecomunicaciones	1794-9165	A2	Full paper	Juan Carlos Corrales Muñoz	Cauca	762/12
Procedimiento de modelado ISA S88 para ejecución de ordenes de producción basadas en récipes	0124-8170	B	Full paper	Juan Fernando Flórez Marulanda	Cauca	763/12
Sistema didáctico para la implementación de controladores digitales	1692-7257	C	Full paper	Víctor Hugo Mosquera Leyton	Cauca	764/12
Modelado y simulación de un nodo activo	1548-0092	C	Full paper	Pablo Augusto Magé Imbachi	Cauca	765/12
Evaluación de la QoS en redes HFC para la distribución de aplicaciones de televisión digital interactiva (TDI)	0120-6230	A1	Full paper	José Luis Arciniégas Herrera	Cauca	767/12
La noción de guerra revolucionaria en Fernando Landazábal Reyes y sus repercusiones en el conflicto armado Colombiano	0123-4870	A2	Full paper	Edgar de Jesús Velásquez Rivera	Cauca	774/12
Mayor frecuencia de aberraciones cromosómicas en linfocitos expuestos o no a mitomicina C, de mujeres posmenopáusicas obesas en comparación con mujeres no obesas del departamento del Cauca, Colombia	0120-4157	A1	Full paper	Sulma Lilian Muñoz, Guillermo Wilson Muñoz Ordoñez y Carlos Hernán Sierra Torres	Cauca	776/12
Caracterización del gas de síntesis obtenido a partir de algarrobo y bagazo de caña	1692-3561	A2	Full paper	Deyanira Muñoz Muñoz	Cauca	778/12

CONTINUACIÓN CUADRO 61.

TÍTULO ARTÍCULO	ISSN REVISTA	CATEGORÍA REVISTA	MODALIDADE LA PUBLICACIÓN	NOMBRES DE AUTORES PERTENECIENTES A UNIVERSIDADES	UNIVERSIDAD DE LOS AUTORES PARTICIPANTES	ACTA/AÑO CIARP
Cuantificación de arsénico por absorción atómica en termoformados y películas flexibles biodegradables	1692-3561	A2	Full paper	Héctor Samuel Villada	Cauca	779/12
Cuantificación de mercurio en termoformados y películas flexibles biodegradables elaboradas a partir de yuca (Manihoyculenta Crantz),	1692-3561	A2	Full paper	Héctor Samuel Villada	Cauca	779/12
Evaluación del comportamiento productivo de las líneas de pollos de engorde Cobb 500 y Ross 308	1692-3561	A2	Full paper	Fredy Javier López Molina	Cauca	780/12
Uso del bagazo enriquecido con el hongo <i>Pleurotus ostreatus</i> , en dietas para bovinos	1692-3561	A2	Full paper	Fredy Javier López Molina	Cauca	780/12
Infestación e incidencia de broca, roya y mancha de hierro en cultivo del café del departamento del Cauca	1692-3561	A2	Full paper	Consuelo Montes Rojas	Cauca	781/12
(Fe de erratas) Valoración de la cidra papa ( <i>Sechium edule</i> ) como alternativa de alimentación y recuperación de vínculos con el campo	1692-3561	A2	Full paper	Consuelo Montes Rojas	Cauca	781/12
Utilización del subproducto de fique: licor verde, como controlador de plagas en el cultivo de repollo	1692-3561	A2	Full paper	Sandra Morales Velasco y Noé Albán López	Cauca	782/12
Composición y procesamiento de películas biodegradables basadas en almidón	1692-3561	A2	Reportes de caso, revisiones de tema, cartas al editor o editoriales	Reinaldo Velasco Mosquera	Cauca	783/12
Uso de la hojarasca de roble y bagazo de caña en la producción de <i>Pleurotus ostreatus</i>	1692-3561	A2	Full paper	Silvio Andrés Mosquera Sánchez y José Luis Hoyos Concha	Cauca	784/12
Caracterización morfológica de películas biodegradables a partir de almidón modificado de yuca, agente antimicrobiano y plastificante	1692-3561	A2	Full paper	Reinaldo Velasco Mosquera y Gerardo Andrés Torres Rodríguez	Cauca	785/12
Propuestas para el uso de especies arbóreas y arbustivas forrajeras en sistemas ganadero en el Valle del Patía	1692-3561	A2	Full paper	Sandra Morales Velasco y Nelson José Vivas Quila	Cauca	786/12
Características florísticas de un bosque de roble ( <i>Quercus Humboldii</i> ) en la meseta de Popayán, Cauca	1692-3561	A2	Full paper	Juan Pablo Paz Concha y Román Ospina Montealegre	Cauca	787/12
Aplicación de modelos de pronósticos en productos de consumo masivo	1692-3561	A2	Full paper	Silvio Andrés Mosquera	Cauca	788/12

CONTINUACIÓN CUADRO 61.

TÍTULO ARTÍCULO	ISSN REVISTA	CATEGORÍA REVISTA	MODALIDADE LA PUBLICACIÓN	NOMBRES DE AUTORES PERTENECIENTES A UNIVERSIDADES	UNIVERSIDAD DE LOS AUTORES PARTICIPANTES	ACTA/AÑO CIARP
Efecto del tiempo de secado, concentración de plastificante y tamaño de partícula en la fuerza de ruptura de materiales semirígidos basados en harina termo-plástica de yuca	0123-2126	A2	Full paper	Héctor Samuel Villada Castillo y Silvio Andrés Mosquera Sánchez	Cauca	789/12
Análisis próximo de la harina de sagú, de guayaba y de plátano cachaco	0121-7488	C	Full paper	Alfonso Enrique Ramírez Sanabria y Cristóbal Gnecco	Cauca	790/12



## 6. SUBSISTEMA DE INVESTIGACIONES

El subsistema de investigaciones se ha destacado por su dinamismo y fortalecimiento a través de los años.

COLCIENCIAS hizo modificaciones a los parámetros de clasificación de los grupos registrados y como consecuencia de ello hubo cambios en las categorías de varios grupos de la Universidad. En la columna Escalafón Colciencias se puede observar la nueva categoría (A, B, C, D), los que aparece con RG son los Grupos de Investigación registrados en Colciencias pero no reconocidos por escalafón y los que aparecen con N son los Grupos de Investigación inscritos a la Vicerrectoría de Investigaciones.

CUADRO 62. GRUPOS DE INVESTIGACION REGISTRADOS POR FACULTAD

FACULTAD	NOMBRE DEL GRUPO	ESCALAFON COLCIENCIAS	ESTADO	INVESTIGADOR	ATENCION	CODIGO COLCIENCIAS
FACULTAD DE ARTES	ESTUDIOS EN CLARINETE	N	ACTIVO	ANDRES RAMIREZ VILLARRAGA	MAGISTER	COL0119549
FACULTAD DE ARTES	ACORDES	RG	ACTIVO	DMITRI PETOUKHOV	DOCTOR	COL0053089
FACULTAD DE ARTES	ARTES 2000	RG	ACTIVO	CESAR ALFARO MOSQUERA DORADO	ARTISTA	COL0073199
FACULTAD DE ARTES	AXÓN DISEÑO	RG	ACTIVO	GRANADOS CASTRO MARIA DEL PILAR	DISEÑADOR	COL0025899
FACULTAD DE ARTES	DISEÑO Y DESARROLLO	RG	ACTIVO	GABRIEL MAURICIO VEGA ZAFRANE	MAGISTER	COL0099938
FACULTAD DE ARTES	DISEÑO Y SOCIEDAD	RG	ACTIVO	MARISOL OROZCO ALVAREZ	MAGISTER	COL0091958
FACULTAD DE ARTES	PRECOLECTIVO 5	RG	ACTIVO	ORLANDO MARTINEZ VESGA	MAGISTER	COL0043558
FACULTAD DE ARTES	SONCOLOMBIA	RG	ACTIVO	JORGE ANIBAL CORAL GUERRÓN	ESPECIALISTA	COL0074198
FACULTAD DE ARTES	TALLER EXPERIMENTAL OPUS 1	RG	ACTIVO	GERMÁN ANTONIO TEJEDA PUENTES	MAESTRO	COL0052299
FACULTAD DE CIENCIAS AGROPECUARIAS	APROVECHAMIENTO DE SUBPRODUCTOS, RESIDUOS Y DESECHOS AGROINDUSTRIALES - ASUBAGROIN -	A	ACTIVO	REINALDO VELASCO MOSQUERA	MAGISTER	COL0000176
FACULTAD DE CIENCIAS AGROPECUARIAS	CIENCIA Y TECNOLOGÍA DE BIOMOLÉCULAS DE INTERÉS AGROINDUSTRIAL - CYTBIA	B	ACTIVO	HECTOR SAMUEL VILLADA CASTILLO	DOCTOR	COL0058532
FACULTAD DE CIENCIAS AGROPECUARIAS	NUTRICION AGROPECUARIA	C	ACTIVO	NELSON JOSE VIVAS QUILA	MAGISTER	COL0017422
FACULTAD DE CIENCIAS AGROPECUARIAS	INVESTIGACIÓN EN DISEÑO, PROCESO Y ENERGIA	D	ACTIVO	DEYANIRA MUÑOZ MUÑOZ	MAGISTER	COL0003605
FACULTAD DE CIENCIAS AGROPECUARIAS	INVESTIGACIÓN EN INNOVACIONES AGROINDUSTRIALES CON PROYECCIÓN SOCIAL	D	ACTIVO	ANA DE DIOS ELIZALDE CORREA	MAGISTER	COL0034263
FACULTAD DE CIENCIAS AGROPECUARIAS	SISTEMAS INTEGRADOS DE PRODUCCION AGROPECUARIA, FORESTAL Y ACUICOLA, SISIMPRO	D	ACTIVO	JOSE MANUEL TOBAR MESA	DOCTOR	COL0066857

CONTINUACIÓN CUADRO 62.

FACULTAD	NOMBRE DEL GRUPO	ESCALAFON COLCIENCIAS	ESTADO	INVESTIGADOR	ATENCION	CODIGO COLCIENCIAS
FACULTAD DE CIENCIAS AGROPECUARIAS	CALIDAD Y COMPETITIVIDAD EN SISTEMAS AGROINDUSTRIALES	N	ACTIVO	SILVIO ANDRES MOSQUERA SANCHEZ	MAGISTER	COL0112575
FACULTAD DE CIENCIAS AGROPECUARIAS	DESARROLLO Y TRANSFORMACION DE MATERIALES AGROBIOLÓGICOS	RG	ACTIVO	CLARA LUZ FORERO GOMEZ	MAGISTER	COL0027483
FACULTAD DE CIENCIAS AGROPECUARIAS	TULL, GRUPO DE INVESTIGACIONES PARA EL DESARROLLO RURAL.	RG	ACTIVO	LUIS ALFREDO LONDOÑO VELEZ	MAGISTER	COL0021209
FACULTAD DE CIENCIAS CONTABLES ECONÓMICAS Y ADMINISTRATIVAS	CONTABILIDAD, SOCIEDAD Y DESARROLLO	B	ACTIVO	OLVER BOLIVAR QUIJANO VALENCIA	DOCTOR	COL0029737
FACULTAD DE CIENCIAS CONTABLES ECONÓMICAS Y ADMINISTRATIVAS	INVESTIGACIONES CONTABLES, ECONÓMICAS Y ADMINISTRATIVAS (GICEA)	B	ACTIVO	BERNARDO JAVIER TOBAR QUITIAQUEZ	MAGISTER	COL0012649
FACULTAD DE CIENCIAS CONTABLES ECONÓMICAS Y ADMINISTRATIVAS	DESARROLLO TURISTICO Y REGIONAL	C	ACTIVO	ANDRES JOSE CASTRILLON MUÑOZ	MAGISTER	COL0003445
FACULTAD DE CIENCIAS CONTABLES ECONÓMICAS Y ADMINISTRATIVAS	DESARROLLO Y POLÍTICAS PÚBLICAS. POLINOMIA.	C	ACTIVO	MÓNICA MARÍA SINISTERRA RODRÍGUEZ	MAGISTER	COL0069035
FACULTAD DE CIENCIAS CONTABLES ECONÓMICAS Y ADMINISTRATIVAS	GESTION DE LA TECNOLOGÍA Y LA CALIDAD. G.T.C.	RG	ACTIVO	CARLOS DANILO MILLAN DIAZ	MAGISTER	COL0074008
FACULTAD DE CIENCIAS CONTABLES ECONÓMICAS Y ADMINISTRATIVAS	GRUPO DE ESTUDIO E INVESTIGACIÓN EN FINANZAS Y GESTIÓN. GREIFG	RG	ACTIVO	ZORAIDA RAMÍREZ GUTIÉRREZ	ESPECIALISTA	COL0061485
FACULTAD DE CIENCIAS CONTABLES ECONÓMICAS Y ADMINISTRATIVAS	HISTORIA EMPRESARIAL Y ESPÍRITU EMPRENDEDOR	RG	ACTIVO	CESAR AUGUSTO OSORIO VERA	MAGÍSTER	COL0081469
FACULTAD DE CIENCIAS CONTABLES ECONÓMICAS Y ADMINISTRATIVAS	METANOIA: GRUPO PARA LA INVESTIGACIÓN TRANSDICIPLINARIA	RG	ACTIVO	HECTOR ALEJANDRO SANCHEZ	MAGÍSTER	COL0094439
FACULTAD DE CIENCIAS CONTABLES ECONÓMICAS Y ADMINISTRATIVAS	PENSAMIENTO ECONÓMICO, SOCIEDAD Y CULTURA	RG	ACTIVO	CARLOS ENRIQUE CORREDOR JIMÉNEZ	MAGÍSTER	COL0073216
FACULTAD DE CIENCIAS CONTABLES ECONÓMICAS Y ADMINISTRATIVAS	ENTROPIA	RG	ACTIVO	GOMEZ SANCHEZ ANDRES MAURICIO	MAGISTER	COL0126875

CONTINUACIÓN CUADRO 62.

FACULTAD	NOMBRE DEL GRUPO	ESCALAFON COLCIENCIAS	ESTADO	INVESTIGADOR	ATENCION	CODIGO COLCIENCIAS
FACULTAD DE CIENCIAS DE LA SALUD	GENETICA HUMANA APLICADA (GIGHA)	B	ACTIVO	CARLOS HERNAN SIERRA TORRES	PH.D	COL0009799
FACULTAD DE CIENCIAS DE LA SALUD	LACTANCIA MATERNA Y ALIMENTACIÓN COMPLEMENTARIA	C	ACTIVO	MARIO FRANCISCO DELGADO NOGUERA	MAGÍSTER	COL0023288
FACULTAD DE CIENCIAS DE LA SALUD	INMUNOLOGÍA Y ENFERMEDADES INFECCIOSAS	C	ACTIVO	MARIA LILIA DIAZ BETANCOURT	DOCTORA	COL0009921
FACULTAD DE CIENCIAS DE LA SALUD	INVESTIGACIÓN EN ANESTESIOLOGIA GRIAN	D	ACTIVO	NELSON PALECHOR OBANDO	ESPECIALISTA	COL0105006
FACULTAD DE CIENCIAS DE LA SALUD	MOVIMIENTO CORPORAL Y CALIDAD DE VIDA	C	ACTIVO	HECTOR JAIME MOSQUERA CHAMORRO	MAGISTER	COL0037354
FACULTAD DE CIENCIAS DE LA SALUD	PREVENIR	D	ACTIVO	MARIA VIRGINIA PINZON FERNANDEZ	BACTERIOLOGA	COL0066507
FACULTAD DE CIENCIAS DE LA SALUD	COMUNICACIÓN HUMANA Y SUS DESORDENES	D	ACTIVO	ISABEL MUÑOZ ZAMBRANO	ESPECIALISTA	COL0046479
FACULTAD DE CIENCIAS DE LA SALUD	CIENCIAS FISIOLÓGICAS EXPERIMENTALES - CIFIEX	N	ACTIVO	LUIS ALFONSO BUITRAGO TORRES	MAGISTER	COL0099894
FACULTAD DE CIENCIAS DE LA SALUD	ENDOCRINOLOGÍA Y METABOLISMO	N	ACTIVO	HERNANDO VARGAS URICOECHA	ESPECIALISTA	COL0115405
FACULTAD DE CIENCIAS DE LA SALUD	GINECOLOGIA Y OBSTETRICIA - GIGO	N	ACTIVO	MARIA PIEDAD ACOSTA ARAGON	DOCTORA	
FACULTAD DE CIENCIAS DE LA SALUD	SALUD TRABAJO Y SOCIEDAD	N	ACTIVO	MARIA NELCY OROZCO GARCIA	DOCTORA	COL0041606
FACULTAD DE CIENCIAS DE LA SALUD	CENTRO DE ESTUDIOS EN MICROBIOLOGIA Y PARASITOLOGIA CEMPA	RG	ACTIVO	LUIS REINEL VASQUEZ ARTEAGA	MAGISTER	COL0017398
FACULTAD DE CIENCIAS DE LA SALUD	CIENCIAS QUIRÚRGICAS	RG	ACTIVO	JUAN MANUEL CONCHA SANDOVAL	ESPECIALISTA	COL0073655
FACULTAD DE CIENCIAS DE LA SALUD	CUIDADO DE ENFERMERIA EN EL PROCESO VITAL HUMANO	RG	ACTIVO	MARTHA ISABEL VIVAS CHACON	ENFERMERA	COL0067246
FACULTAD DE CIENCIAS DE LA SALUD	ENFERMEDADES DIGESTIVAS	RG	ACTIVO	JESUS EDUARDO DIAZ REALPE	ESPECIALISTA	COL0073397
FACULTAD DE CIENCIAS DE LA SALUD	ENFERMEDADES RENALES	RG	ACTIVO	JAIME EFRAIN ENRIQUEZ ZARAMA	DOCTOR	COL0008085

CONTINUACIÓN CUADRO 62.

FACULTAD	NOMBRE DEL GRUPO	ESCALAFON COLCIENCIAS	ESTADO	INVESTIGADOR	ATENCION	CODIGO COLCIENCIAS
FACULTAD DE CIENCIAS DE LA SALUD	EPIDEMIOLOGIA Y BIOESTADISTICA	RG	ACTIVO	MARIO FRANCISCO DELGADO NOGUERA	MAGÍSTER	COL0072872
FACULTAD DE CIENCIAS DE LA SALUD	FARMACOLOGIA, TOXICOLOGIA Y PLANTAS MEDICINALES	RG	ACTIVO	VICTOR HUGO CAMPO DAZA	MAGISTER	COL0029906
FACULTAD DE CIENCIAS DE LA SALUD	GRUPO DE INVESTIGACIÓN EN TELEMEDICINA APLICADA	RG	ACTIVO	RICHARD GARRETT SHOEMAKER	MAGISTER	COL0021452
FACULTAD DE CIENCIAS DE LA SALUD	HEMATOLOGIA ESPECIAL	RG	ACTIVO	FRANKLIN JAIRO CORREA ENRIQUEZ	DOCTOR	COL0089388
FACULTAD DE CIENCIAS DE LA SALUD	INVESTIGACION EN CURRICULO	RG	ACTIVO	FRANCISCO FERNANDO BOHORQUEZ GONGORA	DOCTOR	COL0048296
FACULTAD DE CIENCIAS DE LA SALUD	INVESTIGACION EN TUBERCULOSIS	RG	ACTIVO	ALFONSO TENORIO GNECCO	DOCTOR	COL0046335
FACULTAD DE CIENCIAS DE LA SALUD	LA ENSEÑANZA DE LA ENFERMERÍA PARA EL CUIDADO DE LA SALUD HUMANA	RG	ACTIVO	CLARA IMELDA TORRES	ENFERMERA	COL0105374
FACULTAD DE CIENCIAS DE LA SALUD	NEUROCIENCIAS	RG	ACTIVO	ANDRES JOSE DULCEY CEPEDA	DOCTOR	COL0073726
FACULTAD DE CIENCIAS DE LA SALUD	SALUD INFANTIL Y SOCIEDAD	RG	ACTIVO	ROSALBA DIAZ CASTRO	NEUMÓLOGA	COL0073664
FACULTAD DE CIENCIAS DE LA SALUD	SALUD REPRODUCTIVA	RG	ACTIVO	MARIA DEL SOCORRO CHAVEZ GOMEZ	MAGÍSTER	COL0015829
FACULTAD DE CIENCIAS DE LA SALUD	TELESALUD	RG	ACTIVO	MARIA DEL PILAR RESTREPO DE PAZ	MAGÍSTER	COL0050884
FACULTAD DE CIENCIAS HUMANAS Y SOCIALES	SOMA	N	ACTIVO	LEONARDO BEJARANO RODRIGUEZ	MAGISTER	COL0123588

CONTINUACIÓN CUADRO 62.

FACULTAD	NOMBRE DEL GRUPO	ESCALAFON COLCIENCIAS	ESTADO	INVESTIGADOR	ATENCION	CODIGO COLCIENCIAS
FACULTAD DE CIENCIAS HUMANAS Y SOCIALES	ANTROPOS	B	ACTIVO	HUGO PORTELA GUARIN	DOCTOR	COL0008791
FACULTAD DE CIENCIAS HUMANAS Y SOCIALES	ANTROPACIFICO	C	ACTIVO	ROSA ELIZABETH TABARES TRUJILLO	PH.D.	COL0025498
FACULTAD DE CIENCIAS HUMANAS Y SOCIALES	ESTUDIOS LINGÜÍSTICOS PEDAGÓGICOS Y SOCIO CULTURALES DEL SUROCCIDENTE COLOMBIANO	C	ACTIVO	TULIO ENRIQUE ROJAS CURIEUX	PH.D	COL0049248
FACULTAD DE CIENCIAS HUMANAS Y SOCIALES	ESTUDIOS SOCIALES COMPARATIVOS: ANDES, AMAZONIA, COSTA PACÍFICA	C	ACTIVO	GUILLEMO ANDRES OSPINA RODRIGUEZ	MAGISTER	COL0008307
FACULTAD DE CIENCIAS HUMANAS Y SOCIALES	ESTUDIOS EN MULTILINGUA APLICADA - GEMA	D	ACTIVO	ALFONSO RAFAEL BUELVAS GARAY	DOCTOR	COL0058579
FACULTAD DE CIENCIAS HUMANAS Y SOCIALES	ESTUDIOS INTERCULTURALES	D	ACTIVO	MARTHA ELENA CORRALES CARVAJAL	PROFESORA	COL0012678
FACULTAD DE CIENCIAS HUMANAS Y SOCIALES	GRUPO DE ESTUDIO EN SISTEMAS DE INFORMACIÓN GEOGRÁFICA GESIG	D	ACTIVO	USUARDO DE JESÚS RAMIREZ RICO	MAGISTER	COL0024202
FACULTAD DE CIENCIAS HUMANAS Y SOCIALES	GRUPO DE INVESTIGACIÓN EN RIESGOS AMBIENTALES -GIRA-	D	ACTIVO	MARTHA TERESA MARTINEZ RUBIANO	MAGISTER	COL0050937
FACULTAD DE CIENCIAS HUMANAS Y SOCIALES	PATRIMONIO GASTRONÓMICO DEL DEPARTAMENTO DEL CAUCA	D	ACTIVO	CARLOS HUMBERTO ILLERA MONTOYA	MAGISTER	COL0056995
FACULTAD DE CIENCIAS HUMANAS Y SOCIALES	HERMENÉUTICAS DE LA HISTORIA	N	ACTIVO	EDGAR DE JESUS VELASQUEZ RIVERA	MAGISTER	
FACULTAD DE CIENCIAS HUMANAS Y SOCIALES	LECTURA, ARTE Y PENSAMIENTO	N	ACTIVO	LEIDY LORENA MONTENEGRO OROZCO	ESTUDIANTE	
FACULTAD DE CIENCIAS HUMANAS Y SOCIALES	LITERATURA COLOMBIANA. OTRAS LECTURAS	N	ACTIVO	ELVIRA ALEJANDRA QUINTERO HINCAPIÉ	MAGISTER	
FACULTAD DE CIENCIAS HUMANAS Y SOCIALES	ANTROPOLOGIA JURIDICA, HISTORIA Y ETNOLOGIA	RG	ACTIVO	JOSE HERINALDY GOMEZ VALENCIA	MAGISTER	COL0000489
FACULTAD DE CIENCIAS HUMANAS Y SOCIALES	CULTURA Y POLITICA	RG	ACTIVO	JOSE RAFAEL ROSERO MORALES	MAGISTER	COL0040636

CONTINUACIÓN CUADRO 62.

FACULTAD	NOMBRE DEL GRUPO	ESCALAFON COLCIENCIAS	ESTADO	INVESTIGADOR	ATENCION	CODIGO COLCIENCIAS
FACULTAD DE CIENCIAS HUMANAS Y SOCIALES	ESTADO NACION: ORGANIZACIONES E INSTITUCIONES	RG	ACTIVO	LUIS ERVIN PRADO ARELLANO	MAGISTER	COL0087955
FACULTAD DE CIENCIAS HUMANAS Y SOCIALES	ESTUDIOS ARQUEOLOGICOS REGIONALES	RG	ACTIVO	DIOGENES PATIÑO CASTAÑO	DOCTOR	COL0003909
FACULTAD DE CIENCIAS HUMANAS Y SOCIALES	GRUPO DE INVESTIGACIÓN EN DESARROLLO SUSTENTABLE	RG	ACTIVO	CARLOS ENRIQUE OSORIO GARCÉS	ESPECIALISTA	COL0042882
FACULTAD DE CIENCIAS HUMANAS Y SOCIALES	GRUPO DE INVESTIGACION EN ETICA, FILOSOFIA POLITICA Y JURIDICA	RG	ACTIVO	ARISTIDES OBANDO CABEZAS	MAGISTER	COL0078642
FACULTAD DE CIENCIAS HUMANAS Y SOCIALES	GRUPO DE INVESTIGACIÓN EN PROBLEMAS POLÍTICOS LATINOAMERICANOS	RG	ACTIVO	ZAMIRA DIAZ LOPEZ	MAGISTER	COL0050795
FACULTAD DE CIENCIAS HUMANAS Y SOCIALES	ESTÉTICA Y CRÍTICA	RG	ACTIVO	MARIO ARMANDO VALENCIA CARDONA	MAGISTER	COL0070626
FACULTAD DE CIENCIAS HUMANAS Y SOCIALES	NIÑOS, LENGUA Y CULTURA	RG	ACTIVO	MARIA CRISTINA GARRIDO	ESPECIALISTA	COL0043164
FACULTAD DE CIENCIAS HUMANAS Y SOCIALES	POLIEDRO. ESTUDIOS INTERCULTURALES Y PRÁCTICAS COTIDIANAS.	RG	ACTIVO	NELSON HURTADO ORDOÑEZ	ESPECIALISTA	COL0074231
FACULTAD DE CIENCIAS HUMANAS Y SOCIALES	SOCIEDAD, GENERO Y NACIÓN -SOGENA-	RG	ACTIVO	MARIA TERESA PEREZ HERNANDEZ	DOCTORANTE	COL0050893
FACULTAD DE CIENCIAS HUMANAS Y SOCIALES	CENTRO DE MEMORIAS ETNICAS	RG	ACTIVO	ELIZABETH CASTILLO GUZMAN	MAGISTER	COL0061135
FACULTAD DE CIENCIAS HUMANAS Y SOCIALES	FENOMENOLOGÍA Y CIENCIA	RG	ACTIVO	JUAN CARLOS AGUIRRE GARCÍA	MAGISTER	COL0108329
FACULTAD DE CIENCIAS HUMANAS Y SOCIALES	TRADUCCION, COGNICIÓN Y LENGUAS (TCL)	RG	ACTIVO	PABLO ENRIQUE ACOSTA ACOSTA	MAGISTER	COL0084461
FACULTAD DE CIENCIAS NATURALES, EXACTAS Y DE LA EDUCACIÓN	CIENCIA Y TECNOLOGIA DE MATERIALES CERAMICOS - CYTEMAC	A	ACTIVO	JORGE ENRIQUE RODRIGUEZ PAEZ	PH.D.	COL0001449
FACULTAD DE CIENCIAS NATURALES, EXACTAS Y DE LA EDUCACIÓN	ESTUDIOS AMBIENTALES	A1	ACTIVO	APOLINAR FIGUEROA CASAS	PH.D.	COL0008192

CONTINUACIÓN CUADRO 62.

FACULTAD	NOMBRE DEL GRUPO	ESCALAFON COLCIENCIAS	ESTADO	INVESTIGADOR	ATENCION	CODIGO COLCIENCIAS
FACULTAD DE CIENCIAS NATURALES, EXACTAS Y DE LA EDUCACIÓN	BIOTECNOLOGÍA, CALIDAD MEDIOAMBIENTAL Y SEGURIDAD AGROALIMENTARIA (BICAMSA)	B	ACTIVO	MAITE DEL PILAR RADA MENDOZA	PH.D.	COL0072747
FACULTAD DE CIENCIAS NATURALES, EXACTAS Y DE LA EDUCACIÓN	KON-MOCIÓN SEMINARIO PERMANENTE DE MOTRICIDAD HUMANA.	B	ACTIVO	FRANCISCO FERNANDO BOHORQUEZ GONGORA	MAGISTER	COL0072765
FACULTAD DE CIENCIAS NATURALES, EXACTAS Y DE LA EDUCACIÓN	AGROQUÍMICA	C	ACTIVO	ISABEL DEL SOCORRO BRAVO REALPE	MAGISTER	COL0007669
FACULTAD DE CIENCIAS NATURALES, EXACTAS Y DE LA EDUCACIÓN	COMUNICACIÓN Y ETNOEDUCACION AFROCOLOMBIANA	C	ACTIVO	LUIS EVELIO ALVAREZ JARAMILLO	MAGISTER	COL0046531
FACULTAD DE CIENCIAS NATURALES, EXACTAS Y DE LA EDUCACIÓN	ESTUDIOS EN RECURSOS HIDROBIOLÓGICOS CONTINENTALES	C	ACTIVO	HILLDIER ZAMORA GONZALEZ	MAGISTER	COL0008389
FACULTAD DE CIENCIAS NATURALES, EXACTAS Y DE LA EDUCACIÓN	FISICA DE BAJAS TEMPERATURAS - EDGAR HOLGUIN	C	ACTIVO	GILBERTO BOLAÑOS PANTOJA	PH.D.	COL0005332
FACULTAD DE CIENCIAS NATURALES, EXACTAS Y DE LA EDUCACIÓN	GRUPO DE ESTUDIOS EN GEOLOGÍA, ECOLOGÍA Y CONSERVACIÓN-GECO	C	ACTIVO	GISELLE ZAMBRANO GONZALEZ	MAGISTER	COL0056396
FACULTAD DE CIENCIAS NATURALES, EXACTAS Y DE LA EDUCACIÓN	GRUPO DE INVESTIGACIÓN EN ENSEÑANZA DE LAS CIENCIAS Y CONTEXTOS CULTURALES - GEC	C	ACTIVO	GLORIA JUDITH CASTRO BOHORQUEZ	MAGISTER	COL0021059
FACULTAD DE CIENCIAS NATURALES, EXACTAS Y DE LA EDUCACIÓN	TOXICOLOGÍA GENÉTICA Y CITOGÉNICA	C	ACTIVO	LUZ STELLA HOYOS GIRALDO	MAGISTER	COL0010397
FACULTAD DE CIENCIAS NATURALES, EXACTAS Y DE LA EDUCACIÓN	URDIMBRE	C	ACTIVO	DEIBAR RENE HURTADO HERRERA	DOCTOR	COL0021078
FACULTAD DE CIENCIAS NATURALES, EXACTAS Y DE LA EDUCACIÓN	BIOLOGIA MOLECULAR Y AMBIENTAL DEL CANCER	D	ACTIVO	PATRICIA EUGENIA VELEZ VARELA	DOCTORA	COL0000944
FACULTAD DE CIENCIAS NATURALES, EXACTAS Y DE LA EDUCACIÓN	EDUCACION MATEMATICA-UNICAUCA	D	ACTIVO	ÁNGEL HERNÁN ZÚÑIGA SOLARTE	MAGISTER	COL0026047

CONTINUACIÓN CUADRO 62.

FACULTAD	NOMBRE DEL GRUPO	ESCALAFON COLCIENCIAS	ESTADO	INVESTIGADOR	ATENCION	CODIGO COLCIENCIAS
FACULTAD DE CIENCIAS NATURALES, EXACTAS Y DE LA EDUCACIÓN	EPISTEMOLOGÍA E HISTORIA DE LA EDUCACIÓN FÍSICA, LA RECREACIÓN Y EL DEPORTE	D	ACTIVO	LIZZETH MARCELLY TORRES QUINTERO	LICENCIADA	COL0057025
FACULTAD DE CIENCIAS NATURALES, EXACTAS Y DE LA EDUCACIÓN	ESPACIOS FUNCIONALES	D	ACTIVO	FRANCISCO EDUARDO ENRIQUEZ BELALCAZAR	DOCTOR	COL0078221
FACULTAD DE CIENCIAS NATURALES, EXACTAS Y DE LA EDUCACIÓN	ESTUDIOS EN LENGUAS	D	ACTIVO	LUCY ELODIA PERAFAN ECHEVERRI	DOCTORA	COL0032957
FACULTAD DE CIENCIAS NATURALES, EXACTAS Y DE LA EDUCACIÓN	GRUPO DE INVESTIGACION EN MICROSCOPIA Y ANALISIS DE IMÁGENES (GIMAI)	D	ACTIVO	GERARDO ANDRES TORRES RODRIGUEZ	MAGÍSTER	COL0085609
FACULTAD DE CIENCIAS NATURALES, EXACTAS Y DE LA EDUCACIÓN	GRUPO DE INVESTIGACIÓN EN PROCESOS ELECTROQUÍMICOS - GIPEL	D	ACTIVO	GERMAN CUERVO OCHOA	MAGISTER	COL0006394
FACULTAD DE CIENCIAS NATURALES, EXACTAS Y DE LA EDUCACIÓN	INVESTIGACIONES HERPETOLÓGICAS Y TOXINOLÓGICAS	D	ACTIVO	JOSE TORIBIO BELTRAN VIDAL	MAGÍSTER	COL0008844
FACULTAD DE CIENCIAS NATURALES, EXACTAS Y DE LA EDUCACIÓN	MATERIALES Y NANOTECNOLOGIA	D	ACTIVO	WAYNER RIVERA MARQUEZ	MAGÍSTER	COL0039896
FACULTAD DE CIENCIAS NATURALES, EXACTAS Y DE LA EDUCACIÓN	OPTICA LASER	D	ACTIVO	MARIO MILVER PATIÑO VELASCO	MAGÍSTER	COL0014233
FACULTAD DE CIENCIAS NATURALES, EXACTAS Y DE LA EDUCACIÓN	QUÍMICA DE COMPUESTOS BIOACTIVOS	D	ACTIVO	FABIO ANTONIO CABEZAS FAJARDO	DOCTOR	COL0070519
FACULTAD DE CIENCIAS NATURALES, EXACTAS Y DE LA EDUCACIÓN	QUIMICA DE PRODUCTOS NATURALES - QPN	D	ACTIVO	JAIME MARTIN FRANCO	PH. D.	COL0015384
FACULTAD DE CIENCIAS NATURALES, EXACTAS Y DE LA EDUCACIÓN	SALUD Y MOTRICIDAD HUMANA	D	ACTIVO	NANCY JANNETH MOLANO TOBAR	FISIOTERAPEUTA	COL0072934
FACULTAD DE CIENCIAS NATURALES, EXACTAS Y DE LA EDUCACIÓN	CIENCIAS APLICADAS A LA EDUCACIÓN FÍSICA Y EL DEPORTE	N	ACTIVO	JOSE HARVEY MONTOYA PELAEZ	LICENCIADO	
FACULTAD DE CIENCIAS NATURALES, EXACTAS Y DE LA EDUCACIÓN	FORMACIÓN CIUDADANA Y COMUNITARIA	N	ACTIVO	ELIZABETH MERA SANDOVAL	MAGISTER	

CONTINUACIÓN CUADRO 62.

FACULTAD	NOMBRE DEL GRUPO	ESCALAFON COLCIENCIAS	ESTADO	INVESTIGADOR	ATENCION	CODIGO COLCIENCIAS
FACULTAD DE CIENCIAS NATURALES, EXACTAS Y DE LA EDUCACIÓN	FUNDAMENTOS MATEMATICOS	N	ACTIVO	JAIRO ROA FAJARDO	DOCTOR	
FACULTAD DE CIENCIAS NATURALES, EXACTAS Y DE LA EDUCACIÓN	GRUPO DE ESTUDIOS EN BIODIVERSIDAD ANFIBIOS Y REPTILES NEOTROPICALES - REMPHIBIA	N	ACTIVO	WILLIAM DE JESÚS GARCÍA BRAVO	DOCTOR	
FACULTAD DE CIENCIAS NATURALES, EXACTAS Y DE LA EDUCACIÓN	GRUPO DE INVESTIGACIONES BIOLÓGICAS - KIWE THEG-TH	N	ACTIVO	WILLIAM DE JESÚS GARCÍA BRAVO	DOCTOR	
FACULTAD DE CIENCIAS NATURALES, EXACTAS Y DE LA EDUCACIÓN	MATEMATICA APLICADA	N	ACTIVO	HEBERT VIVAS .	MAGISTER	
FACULTAD DE CIENCIAS NATURALES, EXACTAS Y DE LA EDUCACIÓN	SISTEMAS DINÁMICOS, INSTRUMENTACIÓN Y CONTROL	N	ACTIVO	GERMAN ARTURO BACCA BASTIDAS	INGENIERO	COL0099553
FACULTAD DE CIENCIAS NATURALES, EXACTAS Y DE LA EDUCACIÓN	ÁLGEBRA Y GEOMETRÍA COMPLEJA	RG	ACTIVO	MARTHA JUDITH ROMERO ROJAS	ESPECIALISTA	COL0078508
FACULTAD DE CIENCIAS NATURALES, EXACTAS Y DE LA EDUCACIÓN	ALGEBRA, TEORIA DE NUMEROS Y APLICACIONES	RG	ACTIVO	CARLOS ALBERTO TRUJILLO SOLARTE	DOCTOR	COL0017217
FACULTAD DE CIENCIAS NATURALES, EXACTAS Y DE LA EDUCACIÓN	BIOLOGIA CELULAR Y MOLECULAR	RG	ACTIVO	NELSON ROJAS MARTINEZ	MAGISTER	COL0009467
FACULTAD DE CIENCIAS NATURALES, EXACTAS Y DE LA EDUCACIÓN	CATALISIS	RG	ACTIVO	ALFONSO ENRIQUE RAMIREZ SANABRIA	DOCTOR	COL0001932
FACULTAD DE CIENCIAS NATURALES, EXACTAS Y DE LA EDUCACIÓN	EDUCACION ARTISTICA	RG	ACTIVO	TERESA ELIZABETH MUÑOZ ÑÁÑEZ (PALOMA MUÑOZ)	MAGISTER	COL0047913
FACULTAD DE CIENCIAS NATURALES, EXACTAS Y DE LA EDUCACIÓN	EDUCACIÓN MATEMÁTICA Y TIC (MATIC)	RG	ACTIVO	ORLANDO RODRIGUEZ BUITRAGO	MAGISTER	COL0081272
FACULTAD DE CIENCIAS NATURALES, EXACTAS Y DE LA EDUCACIÓN	EDUCACION, SUJETO Y CULTURA	RG	ACTIVO	ANGÉLICA RODRÍGUEZ MOLANO	MAGISTER	COL0061547
FACULTAD DE CIENCIAS NATURALES, EXACTAS Y DE LA EDUCACIÓN	ESTUDIOS EN DIVERSIDAD VEGETAL "SACHAWAIRA"	RG	ACTIVO	DIEGO DE JESUS MACIAS PINTO	MAGISTER	COL0008405



CONTINUACIÓN CUADRO 62.

FACULTAD	NOMBRE DEL GRUPO	ESCALAFON COLCIENCIAS	ESTADO	INVESTIGADOR	ATENCION	CODIGO COLCIENCIAS
FACULTAD DE CIENCIAS NATURALES, EXACTAS Y DE LA EDUCACIÓN	ESTUDIOS EN EDUCACIÓN INDIGENA Y MULTICULTURAL - GEIM -	RG	ACTIVO	BORGIA EMRICO ACOSTA FUENTES	MAGISTER	COL0022039
FACULTAD DE CIENCIAS NATURALES, EXACTAS Y DE LA EDUCACIÓN	ESTUDIOS EN INFANCIA Y CONOCIMIENTO SOCIAL	RG	ACTIVO	MABEL FARFÁN MARTÍNEZ	MAGISTER	COL0100064
FACULTAD DE CIENCIAS NATURALES, EXACTAS Y DE LA EDUCACIÓN	ESTUDIOS EN MANEJO DE VIDA SILVESTRE Y CONSERVACION - GEMAVIC	RG	ACTIVO	MARIA DEL PILAR RIVAS PAVA	CANDIDATA PH.D.	COL0008361
FACULTAD DE CIENCIAS NATURALES, EXACTAS Y DE LA EDUCACIÓN	GRUPO "MAYRAS" DE EDUCACION, GENERO Y DESARROLLO	RG	ACTIVO	ALEJANDRA MILLER RESTREPO	MAGISTER	COL0072934
FACULTAD DE CIENCIAS NATURALES, EXACTAS Y DE LA EDUCACIÓN	GRUPO DE EDUCACIÓN POPULAR Y COMUNITARIA	RG	ACTIVO	ROBERT ALFREDO EUSCATEGUI PACHON	MAGISTER	COL0005842
FACULTAD DE CIENCIAS NATURALES, EXACTAS Y DE LA EDUCACIÓN	GRUPO DE INVESTIGACIÓN EN ÓPTICA APLICADA Y DIDÁCTICA - GIOPAD	RG	ACTIVO	RUBIEL VARGAS CANAS	DOCTOR	COL0039644
FACULTAD DE CIENCIAS NATURALES, EXACTAS Y DE LA EDUCACIÓN	GRUPO LATINOAMERICANO DE ETNOBOTANICOS GELA COLOMBIA	RG	ACTIVO	OLGA LUCIA SANABRIA DIAGO	PHD	COL0051086
FACULTAD DE CIENCIAS NATURALES, EXACTAS Y DE LA EDUCACIÓN	GRUPO UNIVERSITARIO DE INVESTIGACION AUDIOVISUAL	RG	ACTIVO	BORGIA EMRICO ACOSTA FUENTES	MAGISTER	COL0071196
FACULTAD DE CIENCIAS NATURALES, EXACTAS Y DE LA EDUCACIÓN	INVESTIGACION Y DESARROLLO EN INGENIERIA FISICA	RG	ACTIVO	RUBIEL VARGAS CANAS	MAGISTER	COL0026628
FACULTAD DE CIENCIAS NATURALES, EXACTAS Y DE LA EDUCACIÓN	LECTURA Y ESCRITURA	RG	ACTIVO	MARY EDITH MURILLO FERNANDEZ	DOCTORA	COL0028515
FACULTAD DE CIENCIAS NATURALES, EXACTAS Y DE LA EDUCACIÓN	MATEMÁTICA DISCRETA Y APLICACIONES: ERM" (MATDIS)	RG	ACTIVO	CARLOS ALBERTO TRUJILLO SOLARTE	DOCTOR	COL0022816
FACULTAD DE CIENCIAS NATURALES, EXACTAS Y DE LA EDUCACIÓN	PEDAGOGIA Y CURRÍCULO	RG	ACTIVO	MAGNOLIA ARISTIZABAL	PH.D.	COL0027492

CONTINUACIÓN CUADRO 62.

FACULTAD	NOMBRE DEL GRUPO	ESCALAFON COLCIENCIAS	ESTADO	INVESTIGADOR	ATENCION	CODIGO COLCIENCIAS
FACULTAD DE CIENCIAS NATURALES, EXACTAS Y DE LA EDUCACIÓN	QUIMICA ANALITICA AMBIENTAL	RG	ACTIVO	JOSE ANTONIO GALLO CORREDOR	MAGISTER	COL0010216
FACULTAD DE CIENCIAS NATURALES, EXACTAS Y DE LA EDUCACIÓN	SEMICONDUCTORES Y NUEVOS MATERIALES - SENUMA	RG	ACTIVO	SERVIO TULIO PEREZ MERCHANCANO	PH.D	COL0010978
FACULTAD DE CIENCIAS NATURALES, EXACTAS Y DE LA EDUCACIÓN	SEMINARIO PERMANENTE SOBRE FORMACION AVANZADA - SEPA	RG	ACTIVO	MIGUEL HUGO CORCHUELO MORA	DOCTOR	COL0016102
FACULTAD DE CIENCIAS NATURALES, EXACTAS Y DE LA EDUCACIÓN	OPTIMIZACIÓN	RG	ACTIVO	ROSANA PEREZ MERA	DOCTORA	COL0126982
FACULTAD DE DERECHO Y CIENCIAS POLÍTICAS	GRUPO DE INVESTIGACIÓN Y ESTUDIOS EN COMUNICACIÓN	N	ACTIVO	GIEZZI LASSO AGREDO	MAGISTER	COL0117526
FACULTAD DE DERECHO Y CIENCIAS POLÍTICAS	TERRITORIO Y CONFLICTO	NA	ACTIVO	JUAN CARLOS VARONA - ALBÁN	MAGISTER	
FACULTAD DE DERECHO Y CIENCIAS POLÍTICAS	ESTUDIOS CULTURALES Y DE LA COMUNICACIÓN ECCO	C	ACTIVO	ALEXANDER BUENDIA ASTUDILLO	MAGISTER	COL0045149
FACULTAD DE DERECHO Y CIENCIAS POLÍTICAS	TEORIA POLITICA, RESOLUCION DE CONFLICTOS Y RELACIONES INTER ETNICAS	D	ACTIVO	EDUARDO ANDRÉS CHILITO PIAMBA	MAGISTER	COL0039733
FACULTAD DE DERECHO Y CIENCIAS POLÍTICAS	DERECHOS HUMANOS, JUSTICIA CONSTITUCIONAL Y MULTICULTURALISMO	N	ACTIVO	JUAN DIEGO CASTRILLON	DOCTOR	
FACULTAD DE DERECHO Y CIENCIAS POLÍTICAS	DERECHO MÉDICO, DERECHOS HUMANOS Y BIOÉTICA	RG	ACTIVO	FRANKLYN FAJARDO SANDOVAL	MAGISTER	COL0097334
FACULTAD DE DERECHO Y CIENCIAS POLÍTICAS	DERECHO Y AUTONOMÍA UNIVERSITARIA	RG	ACTIVO	GLORIA CECILIA ARBOLEDA FERNANDEZ	ESPECIALISTA	COL009176
FACULTAD DE DERECHO Y CIENCIAS POLÍTICAS	DERECHO Y AUTONOMÍA UNIVERSITARIA					
FACULTAD DE DERECHO Y CIENCIAS POLÍTICAS	DERECHO, CONSTITUCIÓN Y DEMOCRACIA	RG	ACTIVO	KENNY ELIZABETH CAMPO	D.A DERECHO P.	COL0100046

CONTINUACIÓN CUADRO 62.

FACULTAD	NOMBRE DEL GRUPO	ESCALAFON COLCIENCIAS	ESTADO	INVESTIGADOR	ATENCION	CODIGO COLCIENCIAS
FACULTAD DE DERECHO Y CIENCIAS POLÍTICAS	GRUPO DE ESTUDIOS HISTÓRICOS, SOCIALES Y POLÍTICOS REGIONALES	RG	ACTIVO	ALEXANDER MONTOYA PRADA	DOCTOR	COL0041849
FACULTAD DE DERECHO Y CIENCIAS POLÍTICAS	GRUPO DE INVESTIGACIÓN EN DERECHO PRIVADO CONTEMPORANEO	RG	ACTIVO	HUGO ARMANDO POLANCO LÓPEZ	MAGISTER	COL0058425
FACULTAD DE DERECHO Y CIENCIAS POLÍTICAS	GRUPO DE INVESTIGACION EN DERECHO PUBLICO	RG	ACTIVO	LUIS GILLERMO SERRANO	MAGISTER	COL0070312
FACULTAD DE DERECHO Y CIENCIAS POLÍTICAS	PROBLEMAS REGIONALES Y DERECHOS HUMANOS	RG	ACTIVO	JAIRO HERNAN ORTIZ OCAMPO	MAGÍSTER	COL0073646
FACULTAD DE DERECHO Y CIENCIAS POLÍTICAS	ESTUDIOS SOCIO-POLÍTICOS REGIONALES, COFA DE MESANA	RG	ACTIVO	GILDARDO VANEGAS MUÑOZ	MAGÍSTER	COL0048723
FACULTAD DE INGENIERÍA CIVIL	GRUPO DE CIENCIA E INGENIERÍA EN SISTEMAS AMBIENTALES	RG	ACTIVO	JUAN CARLOS CASAS ZAPATA	MAGISTER	COL0119567
FACULTAD DE INGENIERÍA CIVIL	HIDRAULICA E HIDROLOGIA	D	ACTIVO	MARTHA ISABEL BOLIVAR LOBATO		COL0011679
FACULTAD DE INGENIERÍA CIVIL	INGENIERIA DE TRANSITO	D	ACTIVO	CARLOS ALBERTO ARBOLEDA VELEZ	MAGISTER	COL0012417
FACULTAD DE INGENIERÍA CIVIL	INVESTIGACION EN INGENIERIA AMBIENTAL	D	ACTIVO	CARLOS CESAR CABEZAS CORDOBA	MAGISTER	COL0005566
FACULTAD DE INGENIERÍA CIVIL	GEOTECNIA VIAL Y PAVIMENTOS	RG	ACTIVO	HUGO LEON ARENAS LOZANO	MAGISTER	COL0006821
FACULTAD DE INGENIERÍA ELECTRÓNICA Y TELECOMUNICACIONES	INVESTIGACIÓN Y DESARROLLO EN INGENIERÍA DE SOFTWARE-IDIS	A	ACTIVO	CESAR ALBERTO COLLAZOS ORDOÑEZ	PH.D.	COL0055389
FACULTAD DE INGENIERÍA ELECTRÓNICA Y TELECOMUNICACIONES	INGENIERIA TELEMATICA	A1	ACTIVO	JUAN CARLOS CORRALES MUÑOZ	DOCTOR	COL0008586

CONTINUACIÓN CUADRO 62.

FACULTAD	NOMBRE DEL GRUPO	ESCALAFON COLCIENCIAS	ESTADO	INVESTIGADOR	ATENCION	CODIGO COLCIENCIAS
FACULTAD DE INGENIERÍA ELECTRÓNICA Y TELECOMUNICACIONES	GRUPO I+D EN TECNOLOGÍAS DE LA INFORMACIÓN - GTI	B	ACTIVO	CARLOS ALBERTO COBOS LOZADA	DOCTOR	COL0023303
FACULTAD DE INGENIERÍA ELECTRÓNICA Y TELECOMUNICACIONES	AUTOMATICA INDUSTRIAL	C	ACTIVO	OSCAR ANDRES VIVAS ALBAN	DOCTOR	COL0025756
FACULTAD DE INGENIERÍA ELECTRÓNICA Y TELECOMUNICACIONES	GRUPO I+D NUEVAS TECNOLOGÍAS EN TELECOMUNICACIONES - GNTT	C	ACTIVO	PABLO EMILIO JOJOA	DOCTOR	COL0007408
FACULTAD DE INGENIERÍA ELECTRÓNICA Y TELECOMUNICACIONES	GRUPO DE RADIO E INALÁMBRICAS - GRIAL	RG	ACTIVO	VICTOR MANUEL QUINTERO FLOREZ	MAGISTER	COL0081165
FACULTAD DE INGENIERÍA ELECTRÓNICA Y TELECOMUNICACIONES	APLICACION DE TECNOLOGIAS INTELIGENTES ATI	RG	ACTIVO	JUAN FERNANDO FLOREZ MARULANDA	MAGISTER	COL0073628
FACULTAD DE INGENIERÍA ELECTRÓNICA Y TELECOMUNICACIONES	GRUPO DE INVESTIGACIÓN EN INTELIGENCIA COMPUTACIONAL - GICOM	RG	ACTIVO	GONZÁLEZ SERRANO CAROLINA	DOCTORA	
INTERINSTITUCIONAL	EDUCACIÓN Y SALUD EN VIH/SIDA	RG	ACTIVO	PINZON FERNANDEZ MARIA VIRGINIA	MAGISTER	COL0051531
INTERINSTITUCIONAL	FILOSOFÍA Y ENSEÑANZA DE LA FILOSOFIA	A	ACTIVO	GUILLERMO PÉREZ LA ROTTA	DOCTOR	COL0028749
INTERINSTITUCIONAL	MODELOS REGIONALES DE COMPETITIVIDAD	B	ACTIVO	ADOLFO LEON PLAZAS TENORIO	MAGISTER	COL0013844
INTERINSTITUCIONAL	SINTESIS Y MECANISMOS DE REACCION EN QUIMICA ORGANICA (SIMERQO)	B	ACTIVO	LUZ MARINA JARAMILLO GOMEZ	PH.D.	COL0016345
INTERINSTITUCIONAL	NEUROCIENCIAS (INTERINSTITUCIONAL)	RG	ACTIVO	JULIO VILLALOBOS TALERO	PH.D.	COL0024445

Fuente: Vicerrectoría de Investigaciones

CUADRO 63. TABLA GENERAL GRUPOS DE INVESTIGACION

AÑO	2012
NUMERO DE GRUPOS INSCRITOS EN LA VRI	169
NUMERO DE GRUPOS CLASIFICADOS Y RECONOCIDOS POR COLCIENCIAS	64

Fuente: Vicerrectoría de Investigaciones

CUADRO 64. TABLA GENERAL DE GRUPOS DE INVESTIGACION POR ESCALAFON

GRUPOS DE INVESTIGACIÓN POR ESCALAFON	2012
A1	2
A	4
B	10
20	20
D	28

Fuente: Vicerrectoría de Investigaciones

GRAFICO 25. EVOLUCION DE GRUPOS DE INVESTIGACION 2009-2012

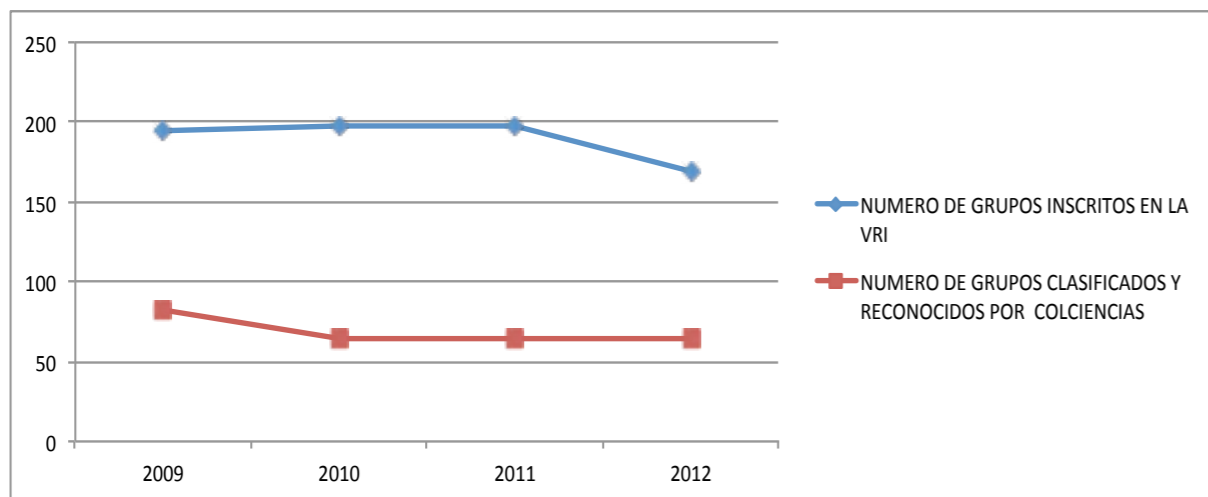

Fuente: Vicerrectoría de Investigaciones

CUADRO 65. GRUPOS DE INVESTIGACION RELACIONADO CON OTROS CENTROS

NOMBRE ACTIVIDAD	UNIDADES ACADÉMICAS/ADMINISTRATIVAS RESPONSABLES	EMPRESA Y/O INSTITUCIÓN EXTERNA
CONTRATO RC 431/2004 COLCIENCIAS UNION TEMPORAL "TUBERCULOSIS: LA INVESTIGACIÓN INTEGRADA A LA SALUD PUBLICA PARA MEJORAR SU CONTROL".	FACULTAD DE CIENCIAS DE LA SALUD	COLCIENCIAS
UNIÓN TEMPORAL CENTRO COLOMBIANO DE GENÓMICA Y BIOINFORMÁTICA DE AMBIENTES EXTREMOS. GEBIX	FACULTAD DE CIENCIAS NATURALES, EXACTAS Y DE LA EDUCACIÓN	COLCIENCIAS
CONTRATO RC NO. 466-2008, SUSCRITO COLCIENCIAS Y LA UNIVERSIDAD DEL CAUCA. DAÑO DEL ADN GENOMICO, REPARACION Y FRECUENCIA DE ALTERACIONES CROMOSOMICAS INDUCIDAS POR PRODUCTOS DE LA DESINFECCION DEL AGUA EN LINFOCITOS HUMANOS POLIMORFICOS. CODIGO COLCIENCIAS 110345921691	FACULTAD DE CIENCIAS NATURALES, EXACTAS Y DE LA EDUCACIÓN	COLCIENCIAS
CONTRATO DE FINANCIACIÓN RC NO 753-2009 SUSCRITO ENTRE COLCIENCIAS Y LA UNIVERSIDAD DEL CAUCA. PROYECTO CAMBIOS EPIGENETICOS Y ALTERACIONES GENETICAS EN CELULAS TRANSICIONALES PARA LA DETECCIÓN TEMPRANA DEL RIESGO DE CANCER DE VEJIGA, EN UNA POBLACIÓN EXPUESTA OCUPACIONALMENTE A SOLVENTES ORGÁNICOS Y PINTURAS. CÓDIGO COLCIENCIAS 110349326210.	FACULTAD DE CIENCIAS NATURALES, EXACTAS Y DE LA EDUCACIÓN	COLCIENCIAS
CONTRATO DE FINANCIACIÓN RC NO 813-2009 SUSCRITO ENTRE COLCIENCIAS Y LA UNIVERSIDAD DEL CAUCA. PROYECTO "SERVICIOS DE T-LEARNING PARA EL SOPORTE DE UNA COMUNIDAD ACADÉMICA VIRTUAL (ST-CAV). CÓDIGO 110348925425.	FACULTAD DE CIENCIAS NATURALES, EXACTAS Y DE LA EDUCACIÓN	COLCIENCIAS-UNIVERSIDAD AUTONOMA DE OCCIDENTE-UNIVERSIDAD DE OVIEDO
CONVENIO DE COOPERACIÓN NO 201023. PARA EL DESARROLLO DE TRABAJOS DE INVESTIGACIÓN SUSCRITO ENTRE LA FUNDACIÓN PARA LA PROMOCIÓN DE LA INVESTIGACIÓN Y LA TECNOLOGÍA Y LA UNIVERSIDAD DEL CAUCA, PARA EL DESARROLLO DEL PROYECTO "SÍNTESIS, PROCESAMIENTO Y CARACTERIZACIÓN DE MANGANITAS DE PRASEODIMIO/ESTRONCIO"	FACULTAD DE CIENCIAS NATURALES, EXACTAS Y DE LA EDUCACIÓN	BANCO DE LA REPUBLICA
SUBCONTRATO ENTRE LA UNIVERSIDAD PERUANA CAYETANO HEREDIA Y LA UNIVERSIDAD DE CAUCA DE COLOMBIA EN EL MARCO DEL PROYECTO QUIPU: THE ANDEAN GLOBAL HEALTH INFORMATICS RESEARCH AND TRAINING CENTER	FACULTAD DE INGENIERÍA ELECTRÓNICA Y TELECOMUNICACIONES	NATIONAL INSTITUTES FOR HEALTH (NIH)
CONTRATO DE FINANCIACIÓN RC NO 278-2010 CELEBRADO ENTRE COLCIENCIAS Y LA UNIVERSIDAD DEL CAUCA PARA EL DESARROLLO DEL PROYECTO "HELICOBACTER PYLORI, ALTERACIONES EPIGENÉTICAS, SUSCEPTIBILIDAD GENÉTICA Y SU RELACIÓN CON LA CARCINOGENESIS GÁSTRICA EN LA POBLACIÓN CAUCANA"	FACULTAD DE CIENCIAS DE LA SALUD	COLCIENCIAS
CONTRATO DE FINANCIACIÓN RC NO 275 -2010 CELEBRADO ENTRE COLCIENCIAS Y LA UNIVERSIDAD DEL CAUCA PARA EL DESARROLLO DEL PROYECTO "ATEROSCLEROSIS: INTERACCIÓN ENTRE FACTORES DE RIESGO, OLIMORFISMOS GENÉTICOS Y ANCESTRÍA"	FACULTAD DE CIENCIAS DE LA SALUD	COLCIENCIAS

CONTINUACIÓN CUADRO 63.

NOMBRE ACTIVIDAD	UNIDADES ACADÉMICAS/ADMINISTRATIVAS RESPONSABLES	EMPRESA Y/O INSTITUCIÓN EXTERNA
CONTRATO DE FINANCIACIÓN RC NO 276-2010 CELEBRADO ENTRE COLCIENCIAS Y LA UNIVERSIDAD DEL CAUCA PARA EL DESARROLLO DEL PROYECTO "MUTACIÓN EN LOS GENES DE RESISTENCIA ANTIMICROBIANA EN H. PYLORI Y SU RELACIÓN CON LA VIRULENCIA"	FACULTAD DE CIENCIAS DE LA SALUD	COLCIENCIAS
CONTRATO RC 470-2011 CELEBRADO ENTRE LA FIDUCIARIA BOGOTÁ Y LA UNIVERSIDAD DEL CAUCA, PARA EL DESARROLLO DEL PROYECTO: "METODOLOGÍA PARA CONSTRUIR MATERIALES EDUCATIVOS QUE SOPORTEN LA ENSEÑANZA DEL NASA-YUWE ". CODIGO COLCIENCIAS: 1103-521-28306.	FACULTAD DE INGENIERÍA ELECTRÓNICA Y TELECOMUNICACIONES	COLCIENCIAS
CONTRATO RC 402-2011 CELEBRADO ENTRE LA FIDUCIARIA BOGOTÁ Y LA UNIVERSIDAD DEL CAUCA, PARA EL DESARROLLO DEL PROYECTO: " GESTV-PLATAFORMA DE GESTIÓN PARA UN SISTEMA DE T-LEARNING". CODIGO COLCIENCIAS:1103-521-28387.	FACULTAD DE INGENIERÍA ELECTRÓNICA Y TELECOMUNICACIONES	COLCIENCIAS
CONTRATO RC 458-2011 CELEBRADO ENTRE LA FIDUCIARIA BOGOTÁ Y LA UNIVERSIDAD DEL CAUCA, PARA EL DESARROLLO DEL PROYECTO: ID 3059 "TELCOMP 2,0 (RECUPERACIÓN Y COMPOSICIÓN DE COMPONENTES COMPLEJOS PARA LA CREACIÓN DE SERVICIOS TELCO 2,0) "	FACULTAD DE INGENIERÍA ELECTRÓNICA Y TELECOMUNICACIONES	COLCIENCIAS
CONTRATO RC. NO. 577- 2011 CELEBRADO ENTRE LA FIDUCIARIA BOGOTÁ Y LA UNIVERSIDAD DEL CAUCA. PROYECTO ID 3067 " EFECTO DEL DOPAJE CON BI, MN Y FE SOBRE LAS PROPIEDADES DEL FERROELÉCTRICO SRO.5BA0.5NB206".	FACULTAD DE CIENCIAS NATURALES, EXACTAS Y DE LA EDUCACIÓN	COLCIENCIAS
CONTRATO DE PRESTACIÓN DE SERVICIOS NO 118-10 ENTRE COMPUTADORES PARA EDUCAR MINISTERIO TIC Y LA UNIVERSIDAD DEL CAUCA PARA LLEVAR A CABO LA ETAPA DE FORMACIÓN Y ACOMPAÑAMIENTO EDUCATIVO 2010 QUE PROMUEVE EL	FACULTAD DE INGENIERÍA ELECTRÓNICA Y TELECOMUNICACIONES	COMPUTADORES PARA EDUCAR
DESARROLLO DE COMPETENCIAS CON EL USO Y APROPIACIÓN DE TIC, EN DOCENTES DE LAS 456 SEDES EDUCATIVAS		
BENEFICIADAS POR CPE EN EL AÑO 2009		
CONVENIO ESPECÍFICO NO 70.3.2-6-070 DE 2010 SUSCRITO ENTRE LA UNIVERSIDAD DEL CAUCA Y LA FUNDACIÓN PARA LA EDUCACIÓN EN CONTEXTOS DE MULTILINGÜISMO Y PLURICULTURALIDAD-FUNPROEIB-ANDES, PARA EL DESARROLLO DEL PROYECTO PLURINACIONALIDAD Y CONSTRUCCIÓN CIUDADANA EN LA EDUCACIÓN SUPERIOR	FACULTAD DE CIENCIAS HUMANAS Y SOCIALES	FUNPROEIB ANDES
CONTRATO RC. NO. 0205 - 2012 CELEBRADO ENTRE LA FIDUCIARIA BOGOTÁ-FIDUBOGOTÁ, LA UNIVERSIDAD DEL CAUCA Y APROPECSA, PARA EL DESARROLLO DEL PROYECTO DE INVESTIGACIÓN "OPTIMIZACIÓN DE LOS PROCESOS PRODUCTIVOS Y ORGANIZACIONALES DE PEQUEÑOS PRODUCTORES ACUÍCOLAS, IMPLEMENTANDO REDES DE SENSORES INALÁMBRICOS DE INDICADORES CRÍTICOS DE CALIDAD DEL AGUA".	FACULTAD DE CIENCIAS NATURALES, EXACTAS Y DE LA EDUCACIÓN	AGROPESCA-COLCIENCIAS

CONTINUACIÓN CUADRO 63.

NOMBRE ACTIVIDAD	UNIDADES ACADÉMICAS/ADMINISTRATIVAS RESPONSABLES	EMPRESA Y/O INSTITUCIÓN EXTERNA
CONTRATO RC. NO. 703-2011 CELEBRADO ENTRE LA FIDUCIARIA BOGOTÁ S.A. Y LA UNIVERSIDAD DEL CAUCA. "OPTIMIZACIÓN DEL ESQUEMA DE NEGOCIOS DE LA EMPRESA DE ACUEDUCTO Y ALCANTARILLADO DE POPAYÁN SA-ESP MEDIANTE EL DESARROLLO DE UN MODELO DE GESTIÓN INTEGRAL DEL RECURSO HIDRICO PARA LA COMPETITIVIDAD CON CORRESPONSABILIDAD SOCIAL".	FACULTAD DE CIENCIAS NATURALES, EXACTAS Y DE LA EDUCACIÓN	COLCIENCIAS-ACUEDUCTO Y ALCANTARILLADO DE POPAYAN.
CONVENIO ESPECIAL DE COOPERACIÓN NO. 089 DE NOVIEMBRE 18 DE 2010 SUSCRITO ENTRE LA FIDUCIARIA BOGOTÁ Y UNIVERSIDAD DEL CAUCA - UNICAUCA. CONVOCATORIA JOVENES INVESTIGADORES COLCIENCIAS AÑO 2010-JEIMY ROCIO BONILLA.	FACULTAD DE CIENCIAS AGROPECUARIAS	COLCIENCIAS
CONVENIO ESPECIAL DE COOPERACIÓN NO. 089 DE NOVIEMBRE 18 DE 2010 SUSCRITO ENTRE LA FIDUCIARIA BOGOTÁ Y LA UNIVERSIDAD DEL CAUCA - UNICAUCA. CONVOCATORIA JOVENES INVESTIGADORES COLCIENCIAS AÑO 2010- IVON ANDREA BOLAÑOS MARTINEZ	FACULTAD DE CIENCIAS NATURALES, EXACTAS Y DE LA EDUCACIÓN	COLCIENCIAS
CONVENIO ESPECIAL DE COOPERACIÓN NO. 089 DE NOVIEMBRE 18 DE 2010 SUSCRITO ENTRE LA FIDUCIARIA BOGOTÁ Y LA UNIVERSIDAD DEL CAUCA - UNICAUCA. CONVOCATORIA JOVENES INVESTIGADORES COLCIENCIAS AÑO 2010- CARLOS AUGUSTO MARTINEZ MAMIAN	FACULTAD DE CIENCIAS AGROPECUARIAS	COLCIENCIAS
CONVENIO ESPECIAL DE COOPERACIÓN NO. 089 DE NOVIEMBRE 18 DE 2010 SUSCRITO ENTRE LA FIDUCIARIA BOGOTÁ Y LA UNIVERSIDAD DEL CAUCA - UNICAUCA. CONVOCATORIA JOVENES INVESTIGADORES COLCIENCIAS AÑO 2010- MARITSA CRUZ MUÑOZ	FACULTAD DE CIENCIAS NATURALES, EXACTAS Y DE LA EDUCACIÓN	COLCIENCIAS
CONVENIO ESPECIAL DE COOPERACIÓN NO. 089 DE NOVIEMBRE 18 DE 2010 SUSCRITO ENTRE LA FIDUCIARIA BOGOTÁ Y LA UNIVERSIDAD DEL CAUCA - UNICAUCA. CONVOCATORIA JOVENES INVESTIGADORES COLCIENCIAS AÑO 2010- CARLOS ANDRES OVIEDO OSPINA	FACULTAD DE CIENCIAS HUMANAS Y SOCIALES	COLCIENCIAS
CONVENIO ESPECIAL DE COOPERACIÓN NO. 089 DE NOVIEMBRE 18 DE 2010 SUSCRITO ENTRE LA FIDUCIARIA BOGOTÁ Y LA UNIVERSIDAD DEL CAUCA - UNICAUCA. CONVOCATORIA JOVENES INVESTIGADORES COLCIENCIAS AÑO 2010- JANETH ALEXANDRA CABRERA BRAVO	FACULTAD DE CIENCIAS HUMANAS Y SOCIALES	COLCIENCIAS
CONVENIO ESPECIAL DE COOPERACIÓN NO. 089 DE NOVIEMBRE 18 DE 2010 SUSCRITO ENTRE LA FIDUCIARIA BOGOTÁ Y LA UNIVERSIDAD DEL CAUCA - UNICAUCA. CONVOCATORIA JOVENES INVESTIGADORES COLCIENCIAS AÑO 2010- JUAN DIEGO OTERO SARMIENTO	FACULTAD DE CIENCIAS NATURALES, EXACTAS Y DE LA EDUCACIÓN	COLCIENCIAS
CONVENIO ESPECIAL DE COOPERACIÓN NO. 089 DE NOVIEMBRE 18 DE 2010 SUSCRITO ENTRE LA FIDUCIARIA BOGOTÁ Y LA UNIVERSIDAD DEL CAUCA - UNICAUCA. CONVOCATORIA JOVENES INVESTIGADORES COLCIENCIAS AÑO 2010- DIANA MARCELA RUIZ ORDÓÑEZ	FACULTAD DE CIENCIAS NATURALES, EXACTAS Y DE LA EDUCACIÓN	COLCIENCIAS

CONTINUACIÓN CUADRO 63.

NOMBRE ACTIVIDAD	UNIDADES ACADÉMICAS/ADMINISTRATIVAS RESPONSABLES	EMPRESA Y/O INSTITUCIÓN EXTERNA
CONVENIO ESPECIAL DE COOPERACIÓN NO. 089 DE NOVIEMBRE 18 DE 2010 SUSCRITO ENTRE LA FIDUCIARIA BOGOTÁ Y LA UNIVERSIDAD DEL CAUCA - UNICAUCA. CONVOCATORIA JOVENES INVESTIGADORES COLCIENCIAS AÑO 2010- ANGELA LUCIA PANTOJA MATTA	FACULTAD DE CIENCIAS NATURALES, EXACTAS Y DE LA EDUCACIÓN	COLCIENCIAS
CONVENIO ESPECIAL DE COOPERACIÓN NO. 089 DE NOVIEMBRE 18 DE 2010 SUSCRITO ENTRE LA FIDUCIARIA BOGOTÁ Y LA UNIVERSIDAD DEL CAUCA - UNICAUCA. CONVOCATORIA JOVENES INVESTIGADORES COLCIENCIAS AÑO 2010- ISABEL CRISTINA TEJADA ESPINOSA	FACULTAD DE CIENCIAS HUMANAS Y SOCIALES	COLCIENCIAS
CONVENIO ESPECIAL DE COOPERACIÓN NO. 089 DE NOVIEMBRE 18 DE 2010 SUSCRITO ENTRE LA FIDUCIARIA BOGOTÁ Y LA UNIVERSIDAD DEL CAUCA - UNICAUCA. CONVOCATORIA JOVENES INVESTIGADORES COLCIENCIAS AÑO 2010- NILTON FERNANDO OBANDO ORDOÑEZ	FACULTAD DE INGENIERÍA ELECTRÓNICA Y TELECOMUNICACIONES	COLCIENCIAS
CONVENIO ESPECIAL DE COOPERACIÓN NO. 089 DE NOVIEMBRE 18 DE 2010 SUSCRITO ENTRE LA FIDUCIARIA BOGOTÁ Y LA UNIVERSIDAD DEL CAUCA - UNICAUCA. CONVOCATORIA JOVENES INVESTIGADORES COLCIENCIAS AÑO 2010- EDGAR DE LA CRUZ ESPARZA ORDOÑEZ	FACULTAD DE INGENIERÍA ELECTRÓNICA Y TELECOMUNICACIONES	COLCIENCIAS
CONVENIO ESPECIAL DE COOPERACIÓN NO. 089 DE NOVIEMBRE 18 DE 2010 SUSCRITO ENTRE LA FIDUCIARIA BOGOTÁ Y LA UNIVERSIDAD DEL CAUCA - UNICAUCA- CONVOCATORIA JOVENES INVESTIGADORES COLCIENCIAS AÑO 2010- ANGELA TELLO VALLEJO	FACULTAD DE CIENCIAS NATURALES, EXACTAS Y DE LA EDUCACIÓN	COLCIENCIAS
CONVENIO ESPECIAL DE COOPERACIÓN NO. 089 DE NOVIEMBRE 18 DE 2010 SUSCRITO ENTRE LA FIDUCIARIA BOGOTÁ Y LA UNIVERSIDAD DEL CAUCA - UNICAUCA. CONVOCATORIA JOVENES INVESTIGADORES COLCIENCIAS AÑO 2010- YASSER HALIL OCHOA MUÑOZ	FACULTAD DE CIENCIAS NATURALES, EXACTAS Y DE LA EDUCACIÓN	COLCIENCIAS
CONVENIO ESPECIAL DE COOPERACIÓN NO. 089 DE NOVIEMBRE 18 DE 2010 SUSCRITO ENTRE LA FIDUCIARIA BOGOTÁ Y LA UNIVERSIDAD DEL CAUCA - UNICAUCA. CONVOCATORIA JOVENES INVESTIGADORES COLCIENCIAS AÑO 2010- ANDRES FERNANDO SOLANO ALEGRIA	FACULTAD DE INGENIERÍA ELECTRÓNICA Y TELECOMUNICACIONES	COLCIENCIAS
CONVENIO ESPECIAL DE COOPERACIÓN NO. 089 DE NOVIEMBRE 18 DE 2010 SUSCRITO ENTRE LA FIDUCIARIA BOGOTÁ Y LA UNIVERSIDAD DEL CAUCA - UNICAUCA. CONVOCATORIA JOVENES INVESTIGADORES COLCIENCIAS AÑO 2010- YURI JOHANA CASTILLO MOLINA	INTERINSTITUCIONAL	COLCIENCIAS
CONVENIO ESPECIAL DE COOPERACIÓN NO. 089 DE NOVIEMBRE 18 DE 2010 SUSCRITO ENTRE LA FIDUCIARIA BOGOTÁ Y LA UNIVERSIDAD DEL CAUCA - UNICAUCA. CONVOCATORIA JOVENES INVESTIGADORES COLCIENCIAS AÑO 2010- JUAN PABLO HOYOS SANCHEZ	FACULTAD DE INGENIERÍA ELECTRÓNICA Y TELECOMUNICACIONES	COLCIENCIAS

CONTINUACIÓN CUADRO 63.

NOMBRE ACTIVIDAD	UNIDADES ACADÉMICAS/ADMINISTRATIVAS RESPONSABLES	EMPRESA Y/O INSTITUCIÓN EXTERNA
CONVENIO ESPECIAL DE COOPERACIÓN NO. 089 DE NOVIEMBRE 18 DE 2010 SUSCRITO ENTRE LA FIDUCIARIA BOGOTÁ Y LA UNIVERSIDAD DEL CAUCA - UNICAUCA. CONVOCATORIA JOVENES INVESTIGADORES COLCIENCIAS AÑO 2010- JAVIER BUCHELLY IMBACHI	FACULTAD DE CIENCIAS NATURALES, EXACTAS Y DE LA EDUCACIÓN	COLCIENCIAS
CONVENIO ESPECIAL DE COOPERACIÓN NO. 089 DE NOVIEMBRE 18 DE 2010 SUSCRITO ENTRE LA FIDUCIARIA BOGOTÁ Y LA UNIVERSIDAD DEL CAUCA - UNICAUCA. CONVOCATORIA JOVENES INVESTIGADORES COLCIENCIAS AÑO 2010- CARLOS DIEGO FERRÍN BOLAÑOS	FACULTAD DE CIENCIAS NATURALES, EXACTAS Y DE LA EDUCACIÓN	COLCIENCIAS
CONTRATO RC. NO. 670 - 2011 CELEBRADO ENTRE LA FIDUCIARIA BOGOTÁ Y LA UNIVERSIDAD DEL CAUCA. "GENERACIÓN DE LAS CONDICIONES DE COMPETENCIA TÉCNICA EN SIETE ENSAYOS PARA POLÍMEROS EN EL MARCO DE LA ACREDITACIÓN DEL LABORATORIO DE REOLOGÍA, TEXTURA Y EMPAQUES DE LA FACULTAD DE CIENCIAS AGROPECUARIAS DE LA UNIVERSIDAD DEL CAUCA".	FACULTAD DE CIENCIAS AGROPECUARIAS	COLCIENCIAS
CONTRATO RC NO 567-2011 CELEBRADO ENTRE LA FIDUCIARIA BOGOTÁ Y LA UNIVERSIDAD DEL CAUCA PARA EL DESARROLLO DEL PROYECTO "PHEALTH INFRASTRUCTURE FOR THE MEDICAL CARE SERVICE UNIT AT UNIVERSITY OF CAUCA".	FACULTAD DE INGENIERÍA ELECTRÓNICA Y TELECOMUNICACIONES	COLCIENCIAS
CONVENIO NO 2.3-32.7-135/2011, SUSCRITO ENTRE LA UNIVERSIDAD CATÓLICA DE CHILE Y LA UNIVERSIDAD DEL CAUCA PARA EL DESARROLLO DEL PROYECTO "QUALITY HEALTH INFORMATION RETRIEVAL: IMPROVING SEMANTIC RECOMMENDER SYSTEMS WITH FRIENDSOURCING"	FACULTAD DE INGENIERÍA ELECTRÓNICA Y TELECOMUNICACIONES	LACCIR -LATIN AMERICAN AND CARIBBEAN COLLABORATIVE ICT RESEARCH FEDERATION-UNIVERSIDAD NACIONAL DE LA PLATA-UNIVERSIDAD DE LA REPUBLICA DEL URUGUAY-UNIVERSIDAD FEDERAL DO RIO GRANDE DO SUL ( BRASIL)
CONTRATO NO 686-2011 SUSCRITO ENTRE FIDUBOGOTÁ Y LA UNIVERSIDAD DEL CAUCA. CENTRO DE INVESTIGACIÓN E INNOVACIÓN DEL AGUA. CONVENIO COLCIENCIAS-UNIVERSIDAD DEL CAUCA	FACULTAD DE CIENCIAS NATURALES, EXACTAS Y DE LA EDUCACIÓN	COLCIENCIAS
CONVENIO ESPECÍFICO NO. 015-2011 (A) CELEBRADO ENTRE LA FUNDACIÓN PROMIGAS Y LA UNIVERSIDAD DEL CAUCA, PARA EL DESARROLLO DEL PROYECTO "EVALUACIÓN DE IMPACTO DEL PROYECTO ETNOEDUCATIVO EN EL MUNICIPIO DE MANAURE DE LA GUAJIRA COLOMBIANA"	FACULTAD DE CIENCIAS NATURALES, EXACTAS Y DE LA EDUCACIÓN	FUNDACION PROMIGAS
CONVENIO ESPECIAL DE COOPERACIÓN NO 017 SUSCRITO ENTRE COLCIENCIAS, LA UNIVERSIDAD DEL CAUCA, Y LA FIDUCIARIA BOGOTÁ. PROGRAMA ONDAS-CAUCA	FACULTAD DE CIENCIAS NATURALES, EXACTAS Y DE LA EDUCACIÓN	COLCIENCIAS
ACUERDO ESPECÍFICO NO 003 DE 2011 CELEBRADO ENTRE INGEOMINAS Y LA UNIVERSIDAD DEL CAUCA	FACULTAD DE CIENCIAS NATURALES, EXACTAS Y DE LA EDUCACIÓN	INGEOMINAS
CONTRATO RC. NO. 568- 2011 CELEBRADO ENTRE LA FIDUCIARIA BOGOTÁ -FIDUBOGOTÁ Y LA UNIVERSIDAD DEL CAUCA. PROYECTO ID 3325 "DESARROLLO DE HERRAMIENTAS INFORMÁTICAS PARA LA REVITALIZACIÓN DE LAS LENGUAS EN PELIGRO DEL SUROCCIDENTE COLOMBIANO".	FACULTAD DE INGENIERÍA ELECTRÓNICA Y TELECOMUNICACIONES	COLCIENCIAS

CONTINUACIÓN CUADRO 63.

NOMBRE ACTIVIDAD	UNIDADES ACADÉMICAS/ADMINISTRATIVAS RESPONSABLES	EMPRESA Y/O INSTITUCIÓN EXTERNA
CONVENIO DE EJECUCIÓN INTERINSTITUCIONAL NO 23-32.7-061-2001. SUSCRITO ENTRE LA UNIÓN AMERICANA DE EDUCACIÓN SUPERIOR UNAES Y LA UNIVERSIDAD DEL CAUCA PARA EL DESARROLLO DEL PROYECTO "COMO NOS VEN COMO NOS REPRESENTAN? INVISIBILIDAD/VISIBILIDAD DE LA AFROCOLOMBIANIDAD EN LOS MATERIALES DE LA EDUCACION PREESCOLAR EN BOGOTÁ".	FACULTAD DE CIENCIAS HUMANAS Y SOCIALES	UNIÓN AMERICANA
CONVENIO DE COOPERACION INTERINSTITUCIONAL CELEBRADO ENTRE LA GOBERNACION DEL CAUCA Y UNIVERSIDAD DEL CAUCA. NO. 564/2011	FACULTAD DE CIENCIAS NATURALES, EXACTAS Y DE LA EDUCACIÓN	GOBERNACIÓN DEL CAUCA
CONTRATO RC. NO.406- 2012 CELEBRADO ENTRE LA FIDUCIARIA BOGOTÁ Y LA UNIVERSIDAD DEL CAUCA. "EMPAQUES BIODEGRADABLES A PARTIR DE HARINA DE YUCA, FIBRA DE FIQUE Y PLASTIFICANTE".	FACULTAD DE CIENCIAS AGROPECUARIAS	COLCIENCIAS-CENTRO REGIONAL DE PRODUCTIVIDAD E INNOVACIÓN DEL CAUCA
CONTRATO RC. NO.405- 2012 CELEBRADO ENTRE LA FIDUCIARIA BOGOTÁ Y LA UNIVERSIDAD DEL CAUCA. "PELÍCULAS FLEXIBLES BIODEGRADABLES OBTENIDAS A PARTIR DE ALMIDÓN DE YUCA Y PROCESO DE FABRICACIÓN DE LAS MISMAS"	FACULTAD DE CIENCIAS AGROPECUARIAS	COLCIENCIAS-CENTRO REGIONAL DE PRODUCTIVIDAD E INNOVACIÓN DEL CAUCA
CONVENIO ESPECIAL DE COOPERACIÓN NO. 0078 DE 2012 SUSCRITO ENTRE FIDUBOGOTÁ S.A. JÓVENES INVESTIGADORES-2011. JEANNETTE VIRGINIA MOSQUERA MANZANO	FACULTAD DE CIENCIAS NATURALES, EXACTAS Y DE LA EDUCACIÓN	COLCIENCIAS
CONVENIO ESPECIAL DE COOPERACIÓN NO. 0078 DE 2012 SUSCRITO ENTRE FIDUBOGOTÁ S.A. JÓVENES INVESTIGADORES-2011. BEATRIZ ELENA SARMIENTO CERTUCHE	FACULTAD DE CIENCIAS NATURALES, EXACTAS Y DE LA EDUCACIÓN	COLCIENCIAS
CONVENIO ESPECIAL DE COOPERACIÓN NO. 0078 DE 2012 SUSCRITO ENTRE FIDUBOGOTÁ S.A. JÓVENES INVESTIGADORES-2011. DIANA PAOLA MUÑOZ	FACULTAD DE CIENCIAS HUMANAS Y SOCIALES	COLCIENCIAS
CONVENIO ESPECIAL DE COOPERACIÓN NO. 0078 DE 2012 SUSCRITO ENTRE FIDUBOGOTÁ S.A. JÓVENES INVESTIGADORES-2011. KATHERINE BRAVO ILLERA	FACULTAD DE CIENCIAS HUMANAS Y SOCIALES	COLCIENCIAS
CONVENIO ESPECIAL DE COOPERACIÓN NO. 0078 DE 2012 SUSCRITO ENTRE FIDUBOGOTÁ S.A. JÓVENES INVESTIGADORES-2011. JEIMMY ROCIO BONILLA MENDEZ	FACULTAD DE CIENCIAS AGROPECUARIAS	COLCIENCIAS
CONVENIO ESPECIAL DE COOPERACIÓN NO. 0078 DE 2012 SUSCRITO ENTRE FIDUBOGOTÁ S.A. JÓVENES INVESTIGADORES-2011. SANDRA MAGALLY SANCHEZ	FACULTAD DE CIENCIAS AGROPECUARIAS	COLCIENCIAS
CONVENIO ESPECIAL DE COOPERACIÓN NO. 0078 DE 2012 SUSCRITO ENTRE FIDUBOGOTÁ S.A. JÓVENES INVESTIGADORES-2011. YURI YOHANA CASTILLO MOLINA	FACULTAD DE INGENIERÍA ELECTRÓNICA Y TELECOMUNICACIONES	COLCIENCIAS

CONTINUACIÓN CUADRO 63.

NOMBRE ACTIVIDAD	UNIDADES ACADÉMICAS/ADMINISTRATIVAS RESPONSABLES	EMPRESA Y/O INSTITUCIÓN EXTERNA
CONVENIO ESPECIAL DE COOPERACIÓN NO. 0078 DE 2012 SUSCRITO ENTRE FIDUBOGOTÁ S.A. JÓVENES INVESTIGADORES-2011. ANGELA MARIA RODRIGUEZ VIVAS	FACULTAD DE INGENIERÍA ELECTRÓNICA Y TELECOMUNICACIONES	COLCIENCIAS
CONVENIO ESPECIAL DE COOPERACIÓN NO. 0078 DE 2012 SUSCRITO ENTRE FIDUBOGOTÁ S.A. JÓVENES INVESTIGADORES-2011. JESUS DAVID RAMIREZ MEDINA	FACULTAD DE INGENIERÍA ELECTRÓNICA Y TELECOMUNICACIONES	COLCIENCIAS
CONVENIO ESPECIAL DE COOPERACIÓN NO. 0078 DE 2012 SUSCRITO ENTRE FIDUBOGOTÁ S.A. JÓVENES INVESTIGADORES-2011. JULIAN ANDRES CAICEDO MUÑOZ	FACULTAD DE INGENIERÍA ELECTRÓNICA Y TELECOMUNICACIONES	COLCIENCIAS
CONVENIO ESPECIAL DE COOPERACIÓN NO. 0078 DE 2012 SUSCRITO ENTRE FIDUBOGOTÁ S.A. JÓVENES INVESTIGADORES-2011. ANGELA PATRICIA VILLAREAL FREIRE	FACULTAD DE INGENIERÍA ELECTRÓNICA Y TELECOMUNICACIONES	COLCIENCIAS
CONVENIO ESPECIAL DE COOPERACIÓN NO. 0078 DE 2012 SUSCRITO ENTRE FIDUBOGOTÁ S.A. JÓVENES INVESTIGADORES-2011. ANDRES FELIPE AGUIRRE AGUIRRE	FACULTAD DE INGENIERÍA ELECTRÓNICA Y TELECOMUNICACIONES	COLCIENCIAS
CONVENIO ESPECIAL DE COOPERACIÓN NO. 0078 DE 2012 SUSCRITO ENTRE FIDUBOGOTÁ S.A. JÓVENES INVESTIGADORES-2011. MAYRA ALEJANDRA CRUZ SALAMANCA	FACULTAD DE CIENCIAS HUMANAS Y SOCIALES	COLCIENCIAS
CONVENIO ESPECIAL DE COOPERACIÓN NO. 0078 DE 2012 SUSCRITO ENTRE FIDUBOGOTÁ S.A. JÓVENES INVESTIGADORES-2011. LUIS FERNANDO CALVACHE CEBALLOS	FACULTAD DE DERECHO Y CIENCIAS POLÍTICAS	COLCIENCIAS
CONVENIO ESPECIAL DE COOPERACIÓN NO. 0078 DE 2012 SUSCRITO ENTRE FIDUBOGOTÁ S.A. JÓVENES INVESTIGADORES-2011. MARGARITA DEL ROSARIO SALAZAR SANCHEZ	FACULTAD DE CIENCIAS NATURALES, EXACTAS Y DE LA EDUCACIÓN	COLCIENCIAS
CONVENIO ESPECIAL DE COOPERACIÓN NO. 0078 DE 2012 SUSCRITO ENTRE FIDUBOGOTÁ S.A. JÓVENES INVESTIGADORES-2011. JHON JAIRO REALPE	FACULTAD DE CIENCIAS NATURALES, EXACTAS Y DE LA EDUCACIÓN	COLCIENCIAS
ACUERDO DE ADQUISICIÓN DE SERVICIOS ENTRE PRICE WATER HOUSE COOPERS Y LA UNIVERSIDAD DEL CAUCA EN EL MARCO DEL DESARROLLO DEL PROYECTO DE INVESTIGACIÓN " INTER-INSTITUTIONAL, MULTI-SECTORAL ANALYSIS OF VULNERABILITY AND ADAPTATION TO CLIMATE CHANGE FOR THE AGRICULTURAL SECTOR IN THE UPPER CAUCA RIVER BASIN IMPACTING ADAPTATION POLICIES". FINANCIADO POR CLIMATE & DEVELOPMENT KNOWLWDGE NETWORK-CDKN.	FACULTAD DE CIENCIAS NATURALES, EXACTAS Y DE LA EDUCACIÓN	CLIMATE & DEVELOPMENT KNOWLWDGE NETWORK-CDKN.
CONTRATO NO. 355 DE 2012, CELEBRADO ENTRE FIDUBOGOTÁ Y LA UNIVERSIDAD DEL CAUCA. "TECNOLOGÍAS DE LA INFORMACIÓN Y LA COMUNICACIÓN DESDE UNA PERSPECTIVA COMPARATIVA: HACIA MODELOS DE APROPIACIÓN SOCIAL EN LOS RESGUARDOS INDÍGENAS DE PURACÉ Y AMBALÓ, DEPARTAMENTO DEL CAUCA".	FACULTAD DE INGENIERÍA ELECTRÓNICA Y TELECOMUNICACIONES	COLCIENCIAS

CONTINUACIÓN CUADRO 63.

NOMBRE ACTIVIDAD	UNIDADES ACADÉMICAS/ADMINISTRATIVAS RESPONSABLES	EMPRESA Y/O INSTITUCIÓN EXTERNA
CONTRATO RC. NO. 0356- 2012 CELEBRADO ENTRE LA FIDUCIARIA BOGOTÁ Y LA UNIVERSIDAD DEL CAUCA. "COMUNICACIÓN TRANSACCIONAL PARA EL ANÁLISIS DE LA PERTINENCIA DE LA APROPIACIÓN SOCIAL DEL CONOCIMIENTO EN LA INNOVACIÓN ABIERTA PARA LA ASOCIACIÓN DE PRODUCTORES RURALES DE PEQUEÑA ESCALA APROPECA".	FACULTAD DE DERECHO Y CIENCIAS POLÍTICAS	COLCIENCIAS
CONVENIO ESPECIAL DE COOPERACIÓN NO. 823 DE 2011 SUSCRITO ENTRE LA FIDUCIARIA BOGOTÁ- FIDUBOGOTÁ Y LA UNIVERSIDAD DEL CAUCA PARA EL DESARROLLO DEL PROYECTO " FORMULACIÓN PARTICIPATIVA DEL PLAN ESTRATÉGICO DEPARTAMENTAL DE CIENCIA, TECNOLOGÍA E INNOVACIÓN PARA EL DEPARTAMENTO DEL CAUCA".	FACULTAD DE CIENCIAS NATURALES, EXACTAS Y DE LA EDUCACIÓN	COLCIENCIAS-GOVERNACIÓN DEL CAUCA
CONVENIO ESPECIAL DE COOPERACIÓN SUSCRITO ENTRE COLCIENCIAS Y LA UNIVERSIDAD DEL CAUCA N° 158- 2011	FACULTAD DE CIENCIAS NATURALES, EXACTAS Y DE LA EDUCACIÓN	COLCIENCIAS
CONVENIO ESPECIAL DE COOPERACIÓN NO 267 DEL 28 DE FEBRERO DE 2011, SUSCRITO ENTRE COLCIENCIAS, LA UNIVERSIDAD DEL CAUCA, FIDUCIARIA BOGOTÁ, COMO VOCERA DEL PATRIMONIO AUTÓNOMO DENOMINADO FONDO NACIONAL DE FINANCIAMIENTO PARA LA CIENCIA, LA TECNOLOGÍA Y LA INNOVACIÓN FRANCISCO JOSÉ DE CALDAS	FACULTAD DE CIENCIAS NATURALES, EXACTAS Y DE LA EDUCACIÓN	COLCIENCIAS
CONTRATO DE INVESTIGACIÓN CON FINANCIAMIENTO IF-002-11, SUSCRITO ENTRE EL CENTRO DE INVESTIGACIÓN DE LAS TELECOMUNICACIONES – CINTEL Y LA UNIVERSIDAD DEL CAUCA. "MECANISMO PARA LA INTERPRETACIÓN DE EMOCIONES EN LA EVALUACIÓN DE USABILIDAD DE ENTORNOS VIRTUALES DE APRENDIZAJE".	FACULTAD DE INGENIERÍA ELECTRÓNICA Y TELECOMUNICACIONES	MINISTERIO DE EDUCACIÓN NACIONAL
CONVENIO INTERADMINISTRATIVO DE COOPERACIÓN FPI-CI-003 SUSCRITO ENTRE EL RESGUARDO INDÍGENA DE PISCITAU Y EL MINISTERIO DE EDUCACIÓN NACIONAL, Y LA UNIVERSIDAD DEL CAUCA. "ATENCIÓN INTEGRAL A LA PRIMERA INFANCIA MISAK EN LAS COMUNIDADES INDÍGENAS GUAMBIANAS DE LOS CABILDOS DE LA ZONA BAJA DEL DEPARTAMENTO DEL CAUCA".	FACULTAD DE CIENCIAS NATURALES, EXACTAS Y DE LA EDUCACIÓN	MINISTERIO DE EDUCACIÓN NACIONAL
ACUERDO ESPECÍFICO NO. 005 DE 2012 SUSCRITO ENTRE INGEOMINAS Y LA UNIVERSIDAD DEL CAUCA	FACULTAD DE CIENCIAS NATURALES, EXACTAS Y DE LA EDUCACIÓN	INGEOMINAS
CONVENIO ESPECIAL DE COOPERACIÓN NO. 0433-2012, SUSCRITO ENTRE FIDUBOGOTÁ Y LA UNIVERSIDAD DEL CAUCA PROGRAMA ONDAS CAUCA.	FACULTAD DE CIENCIAS NATURALES, EXACTAS Y DE LA EDUCACIÓN	COLCIENCIAS
CONVENIO ESPECIAL DE COOPERACIÓN NO. 0499 - 2012 SUSCRITO ENTRE LA FIDUCIARIA BOGOTÁ Y LA UNIVERSIDAD DEL CAUCA. PROGRAMA ONDAS CAUCA - RECURSOS ECOPEPETROL	FACULTAD DE CIENCIAS NATURALES, EXACTAS Y DE LA EDUCACIÓN	ECOPETROL

CONTINUACIÓN CUADRO 63.

NOMBRE ACTIVIDAD	UNIDADES ACADÉMICAS/ADMINISTRATIVAS RESPONSABLES	EMPRESA Y/O INSTITUCIÓN EXTERNA
CONVENIO DE COOPERACIÓN ENTRE LA UNIVERSIDAD DE BERLÍN Y LA UNIVERSIDAD DEL CAUCA VIRTUAL CLASSROOM OF MATHEMATICS AND MENTORING - PROYECTO ALFA III.	FACULTAD DE CIENCIAS CONTABLES ECONÓMICAS Y ADMINISTRATIVAS	COMISION EUROPEA
TEMÁTICAS: ITINERARIO DE FORMACIÓN PARA LA APROPIACIÓN PROFESIONAL DE TIC DE DIRECTIVOS DOCENTES	FACULTAD DE INGENIERÍA ELECTRÓNICA Y TELECOMUNICACIONES	MINISTERIO DE EDUCACIÓN NACIONAL
ACUERDO DE ASOCIACIÓN ENTRE LA ESCUELA SUPERIOR POLITÉCNICA DEL LITORAL- ESPOL Y LA UNIVERSIDAD DEL CAUCA PARA EL DESARROLLO DEL PROYECTO: LATIN – LATIN AMERICAN OPEN TEXTBOOK INITIATIVE.	FACULTAD DE INGENIERÍA ELECTRÓNICA Y TELECOMUNICACIONES	COMISION EUROPEA- PROGRAMA ALFA III- ESPOL

Fuente: Vicerrectoría de Investigaciones



## 7.SUBSISTEMA ADMINISTRATIVO

En el subsistema administrativo presentamos los datos estadísticos del personal administrativo, los recursos tecnológicos disponibles y las inversiones realizadas anualmente por este concepto, los aplicativos mediante los cuales se apoya toda la gestión académica y administrativa de la Universidad, el inventario de los recursos físicos disponibles y finalmente la información financiera básica que refleja la solidez financiera y la racionalidad en la gestión de los recursos financieros que recibe la Universidad anualmente para su funcionamiento e inversión.

### 7.1 PERSONAL ADMINISTRATIVO

CUADRO 66. PERSONAL ADMINISTRATIVO POR NIVEL

NIVEL/PERIODO	I-2012	11-2012
DIRECTIVOS	19	17
ASESORES	4	3
PROFESIONALES	90	93
TÉCNICOS	161	159
ASISTENCIALES	207	207
OPERATIVOS	70	70
TOTAL	551	549

Fuente: División de Recursos Humanos

GRAFICO 26. PERSONAL ADMINISTRATIVO POR NIVEL



GRAFICO 27. EVOLUCION DE PERSONAL ADMINISTRATIVO 2009-2012



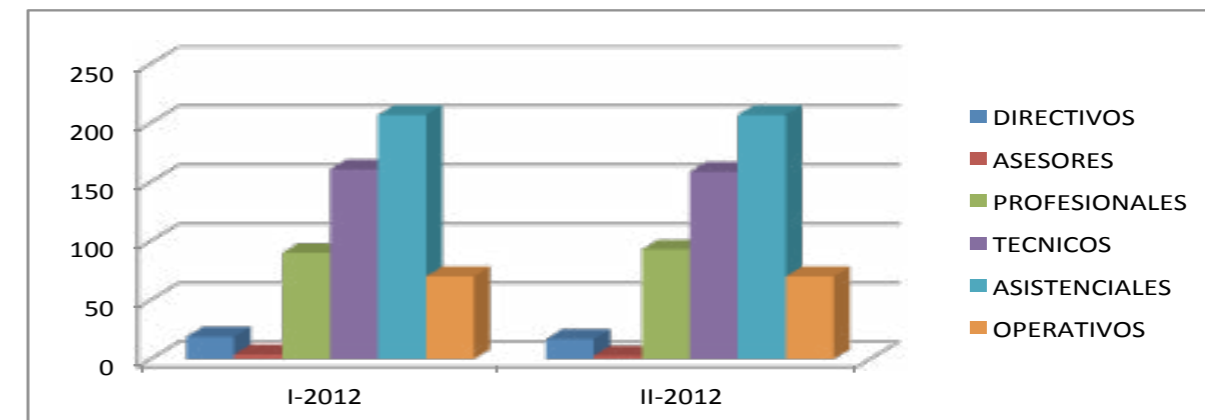
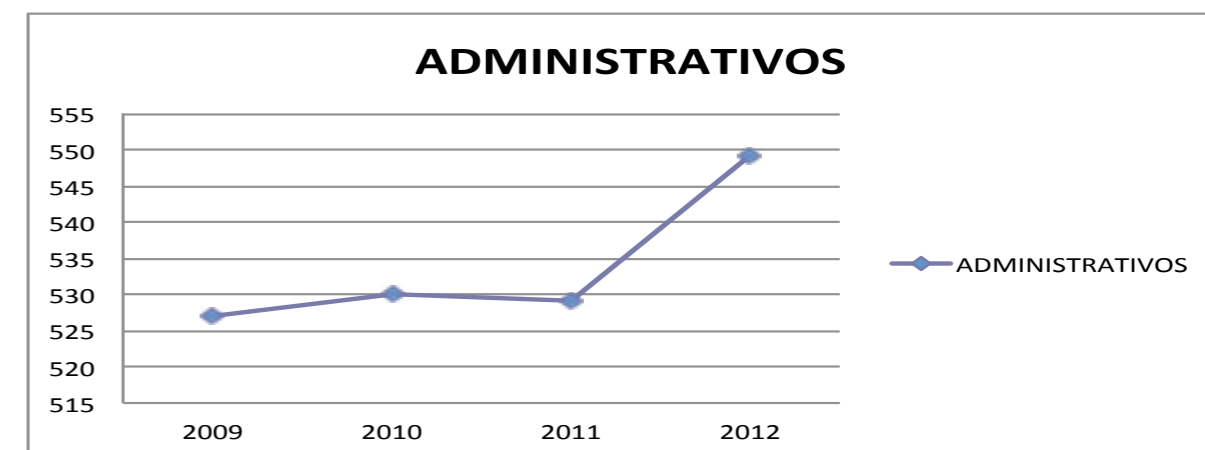

**7.2 RECURSOS TECNOLOGICOS****CUADRO 67. EQUIPOS COMPRADOS**

BIENES MUEBLES	2012	
	CANTIDAD	VALOR
DETALLES		
CPU	293	\$ 649.932.848
MONITORES	21	\$ 8.706.081
IMPRESORA	51	\$ 24.445.210
PORTATILES	49	\$ 99.679.893
CAMARAS	5	\$ 6.627.711
PROYECTORES (VIDEO BEAN)	39	\$ 85.937.891
TELEVISORES	20	\$ 53.631.111
UPS	6	\$ 13.170.964
EQUIPO DE SONIDO	0	\$ -
SWITCHES	29	\$ 133.591.718
CAMARA DE VIDEO	4	\$ 8.681.042
EQUIPO PARTES Y ACCESORIOS DE COMUNICACIONES	99.999	\$ 325.362.662
FOTOCOPIADORAS	1	\$ 3.500.000
CONMUTADORES	0	\$ -
SOFWARE	75	\$ 341.323.945
TOTAL	100.592	\$ 1.754.591.075

Fuente: Área Comercial

**CUADRO 68. INVENTARIO DE EQUIPOS**

BIENES MUEBLES	2012	
	CANTIDAD	VALOR
DETALLES		
CPU	1613	\$ 2.678.784.450
MONITORES	2081	\$ 1.076.522.455
IMPRESORA	683	\$ 522.790.503
PORTATILES	106	\$ 297.114.336
CAMARAS	122	\$ 154.437.293
PROYECTORES (VIDEO BEAN)	133	\$ 377.349.781
TELEVISORES	88	\$ 91.179.856
UPS	74	\$ 69.822.709
EQUIPO DE SONIDO	6	\$ 4.760.157
SWITCHES	144	\$ 875.881.509
CAMARA DE VIDEO	48	\$ 158.666.499
EQUIPO PARTES Y ACCESORIOS DE COMUNICACIONES	999.999	\$ 4.058.000.000
FOTOCOPIADORAS	12	\$ 57.132.978
CONMUTADORES	8	\$ 209.054.790
SOFWARE	651	\$ 961.922.423
TOTAL	1.005.768	\$ 11.593.419.739

Fuente: Área Comercial

**7.2.1 TECNOLOGIA Y SISTEMAS DE INFORMACION 2012**  
**SISTEMA DE RECURSOS FÍSICOS SRFplus**



**Descripción y Características:**

Facilita la administración de los recursos físicos de la universidad permitiendo la integración de información y procesos de artículos, inventarios, compras, requisiciones y activos fijos con la capacidad de intercambiar información con las áreas de presupuesto, contabilidad y tesorería del sistema Finanzas Plus mediante una interfaz.

Al ser un sistema integrado con el sistema Finanzas Plus, permite efectuar actualizaciones en línea con los datos en cada uno de los módulos que sea necesario.

Está formado por los siguientes módulos:

**Información de Artículos:**

- Maneja la información básica de los artículos: bienes muebles, inmuebles y de consumo.
- Administra y controla la información sobre activos fijos, depreciaciones y otros.
- Utiliza una estructura de código inteligente para la clasificación de artículos.

**Módulo de Compras y Requisiciones:**

- Agiliza el proceso de la adquisición de bienes desde que se origina la necesidad a través de la solicitud de cotización, la generación automática de envío de fax a los proveedores hasta que se realiza la compra, permitiendo controles para su aprobación, asociando el registro presupuestal correspondiente.

- Controla los inventarios, los costos y las existencias físicas de cada bodega física, sin importar la cantidad de artículos o el número de bodegas en las que se almacena.

**Módulo de Procesos Especiales:**

- Permite mayorizar cantidades, ajustar cantidades y valores, reclasificar cuentas en el movimiento de inventarios, reclasificar cuentas en los movimientos de depreciación, anulación de documentos, reversa de transacciones.

**Módulo de Control de Activos:**

- Maneja los conceptos de movimiento que permiten definir la destinación en el uso de los artículos, con las implicaciones contables respectivas.
- Los activos se manejan de forma individual lo que permite conocer el respectivo responsable, su adecuado control, se dispone del reporte de cuentas personales de los funcionarios en el cual aparecen los activos a su cargo y los elementos de consumo con verificación de tenencia.

**Arquitectura de Funcionamiento**

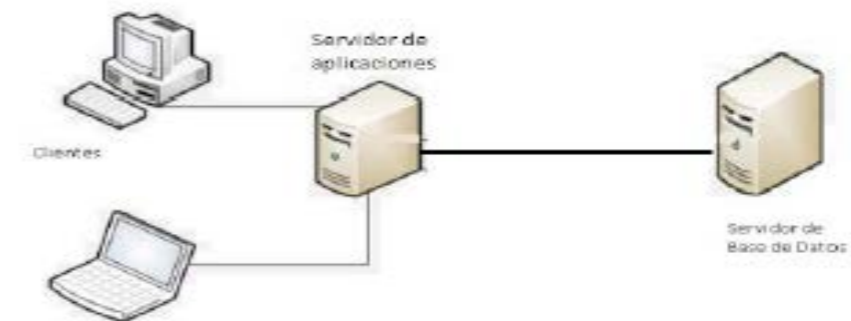

Nombre	Sistema Operativo	Servicio
Servidor de aplicaciones	Windows 2008 server	Recursos compartidos
Base de Datos	Linux suse	Oracle 10g

## SISTEMA DE RECURSOS HUMANOS QUERYX SRH

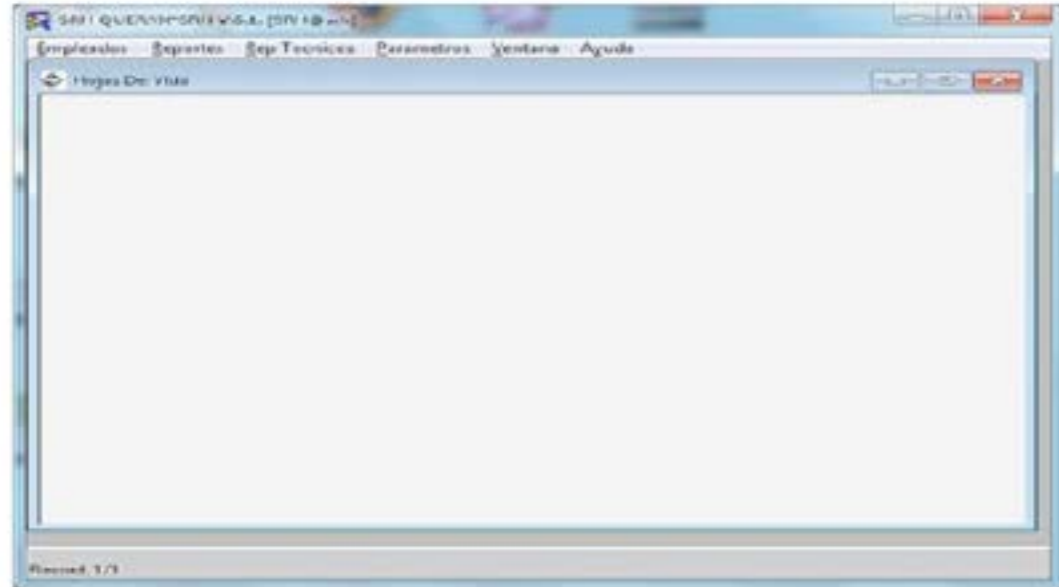

### Descripción y Características:

- Es un sistema diseñado para maximizar la productividad de los procesos de liquidación de Nómina y Administración de Recursos Humanos.
- Permite la mayor parametrización y versatilidad de cada uno de los procesos involucrados en la liquidación de nómina.
- Maneja histórico de pagos y descuentos detallando cada concepto por empleado y permite visualizarlo detallados o mensualizado.
- Permite realizar la liquidación de todas las prestaciones sociales de ley y extralegales tales como: periodos de vacaciones pendientes para uno o varios empleados, primas definitivas, cesantías parciales, liquidación de contrato laboral por cualquier causal, reliquidación de prestaciones sociales como primas, vacaciones
- Tiene Interfaz contable que permite producir una relación contable de cada gasto de personal con la respectiva cuenta contable que afecta según su movimiento (débito/crédito). Esta dada en forma agrupada o detallada por conceptos, por centros de costo y por empleado.
- Permite proyectar los periodos definidos por el usuario que pueden variar desde dos meses en adelante, una serie de conceptos de nómina distribuidos mes a mes para cada uno de los empleados q cumplieron los parámetros reportados.

## SISTEMA FINANZAS PLUS FPL



### Descripción y Características:

- Apoya la gestión, control y administración de los recursos financieros de la universidad. Facilita la administración de los procesos de planeación y análisis de la información financiera, el seguimiento y control de las operaciones y los requerimientos de información de las áreas de presupuesto, tesorería, contabilidad, planeación y administración.
- Facilita la administración de los procesos de planeación y análisis de la información financiera, el seguimiento y control de las operaciones y los requerimientos de información de las áreas de presupuesto, tesorería, contabilidad, planeación y administración.
- Proporciona información ágil y oportuna necesaria para la realización de los análisis económicos y la correcta toma de decisiones financieras.
- Por ser un sistema integrado permite interacción en línea con datos de otros sistemas de la Institución, como el Sistema de Recursos Humanos y el Sistema de Recursos Físicos.

Está compuesto de los siguientes módulos:

### Módulo de Gestión del Presupuesto

- Apoya al usuario desde el registro del presupuesto de ingresos y egresos por cada una de las áreas de la Universidad hasta el trámite y ejecución del mismo, permitiendo a la institución tener seguimiento y control del presupuesto.

Maneja el plan anualizado de caja P.A.C.

### Módulo de Gestión Contable

- También apoya las actividades del área contable como registro y contabilización automática de las operaciones generadas en otras áreas, generación de comprobantes contables en forma automática, generación de ajustes por inflación, depreciaciones, valorización y gastos diferidos entre otros.

### Módulo de Gestión de Tesorería

- Permite administrar las obligaciones contraídas por y ante la Universidad, organizando las actividades relacionadas con tesorería, tales como:
- Generación automática de pagos, conciliación bancaria, emisión de cheques, manejo de recibos y consignaciones, pagos a proveedores o terceros a través de diferentes formas: cheques, consignaciones y pagos en línea, etc.
- Manejo de Recaudos tanto en línea como en caja.
- Este Sistema Facilita la gestión de auditoría mediante la gestión de listados que validan la consistencia de la información y provee las herramientas para realizar auditorías en trámite.

En todos los sistemas la creación y asignación de usuarios sobre las opciones de los sistemas se realiza de una manera confiable e ilustrativa definiendo roles y perfiles de acceso.

- Permite conservar la independencia de información Económica, Financiera y Social de las tres grandes unidades que conforman la Institución, a saber:
- Unidad 01 - Gestión General.
- Unidad 02 – Unisalud.
- Unidad 03 – Fondo de Pensiones.

### Arquitectura de Funcionamiento

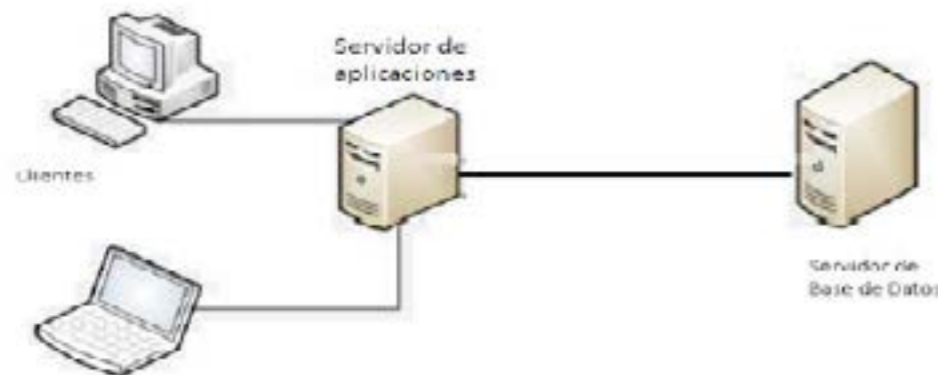

Nombre	Sistema Operativo	Servicio
Servidor de aplicaciones	Windows 2008 server	Recursos compartidos
Base de Datos	Linux suse	Oracle 10g

### Capacidad Técnica del SRF, FPL y SRH

Forma de Administración:

1. Se cuenta con un DBA, Quien garantiza la seguridad del sistema realizando revisiones periódicas para detectar posibles problemas de seguridad y toma los correctivos que sean necesarios, programa tareas de mantenimiento de los servidores, instala nuevos componentes y herramientas de Oracle. Nuestro DBA trabaja siempre muy de la mano con los administradores de los sistemas de información para garantizar que tanto la instalación y configuración de software y hardware permita un adecuado funcionamiento del monitor de la base de datos y de las aplicaciones. Monitorea continuamente el rendimiento del sistema y está preparado para realizar ajustes de sincronización de ser necesario. Tiene una excelente estrategia de copias de respaldo y recuperación de datos que permite mantener la estabilidad de toda la información almacenada. Cada sistema de información tiene un ingeniero administrador de su funcionalidad quien garantiza la adecuada operatividad de cada sistema y realiza los ajustes y adecuaciones que se requieran.
2. La Arquitectura actual del sistema está implementada bajo un esquema multi capa. Esto permite separar la lógica, la presentación y el nivel de datos de tal forma que se pueda segmentar apropiadamente la funcionalidad de cada módulo. Para cada capa se ha designado máquinas dedicadas a cumplir con dicha funcional con una disponibilidad 7x24 de tal forma que los sistemas puedan suplir todos los servicios de forma permanente.

En este modelo se permite que en las estaciones de trabajo de cada usuario se acceda a un cliente de conexión mediante runtimes Developer, el cual se comunica con los servidores de aplicaciones que a su vez contienen procedimientos e instrucciones para ejecutar ciertas funciones. Cuando estas funciones requieren grandes volúmenes de datos, estos se obtienen de un conjunto de registros almacenados en otra máquina dedicada a administrar información masiva y que presta sus servicios de información a través del sistema de base de datos.

3. Motor Base de Datos.

El Sistema de Recursos Humanos está montado en motor Oracle 8i.  
 Los Sistemas de Información Académico y de Recursos Físicos están montado en motor Oracle 9i.  
 El Sistema de Información de Finanzas Plus está montado en motor Oracle 10g.

4. Sistema Operativo
5. Servidores

**Información Verificable sobre la Existencia y Características del Correo Electrónico Institucional, Internet y el sitio WEB.**

**Esquema de Funcionamiento Correo Electrónico Institucional.**

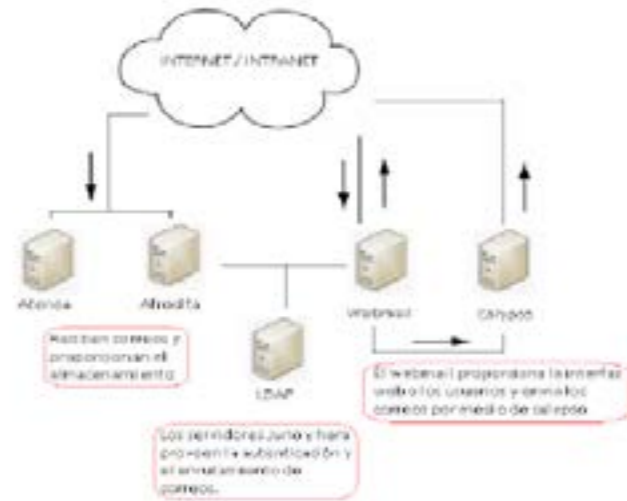

Actualmente el sistema de correo institucional cuenta con una infraestructura de seis servidores los cuales soportan las funcionalidades ofrecidas a los usuarios.

NOMBRE	SISTEMA OPERATIVO	DESCRIPCIÓN
Atenea	Debian 5.0	Recepción y almacenamiento de correos comprende los usuarios que son contratistas, docentes, administrativos, dependencias y grupos de investigación
Afrodita	Debian 5.0	Comprenden los usuarios que son egresados y estudiantes activos se emplea para la recepción y almacenamientos de correos proporciona la interfaz web para el acceso de los usuarios al correo electrónico y las funcionalidades necesarias para la administración de los sistemas de correo de cada usuario
Webmail	Debian 5.0	
Calipso	Debian 5.0	Servidor empleado para enviar correos haciendo uso de protocolos de autenticación
Hera	Debian 3.0	LDAP Enrutamiento de correo
Juno	Debian 3.0	LDAP Autenticación de usuarios

La interfaz web se puede acceder en la siguiente URL <http://correo.unicauca.edu.co>



**PORTAL INSTITUCIONAL**

URL del servicio web de unicauca <http://www.unicauca.edu.co>



## SIMCA Sistema Integrado de Matricula y Control Académico



La Universidad del Cauca implementó desde el Primer Periodo académico de 2009 el sistema de información de registro y control conocido con la sigla SIMCA.

Este ha sido concebido como una herramienta de planeación académica que dé cuenta de las siguientes acciones y procedimientos universitarios:

- Inscripción y admisión
- Matricula académica y financiera
- Registro y Control Académico
- Labor académica
- Movilidad Inteligente
- Espacio Físico

### 1. INSCRIPCIÓN Y ADMISIÓN

Los estudiantes que se quieran inscribir a la Universidad deben pagar la inscripción en el Banco Popular, en el Banco les originan un PIN que es el código que deben registrar en SIMCA y el que deben presentar en el momento que se hagan las pruebas internas para el ingreso a la Universidad, de acuerdo al puntaje que obtuvieron se hacen las primeras y segundas listas para que el estudiante sea admitido al programa que él se inscribió.

### 2. MATRICULA ACADÉMICA Y FINANCIERA

En los términos fijados por los calendarios académicos los estudiantes de la Universidad del Cauca cuentan con la posibilidad de acceso a través de internet para adelantar el proceso de matrícula académica y financiera.

Las posibilidades de selección de cursos y horarios dependen de los parámetros consagrados en el reglamento estudiantil y las distintas ofertas académicas construidas por cada facultad en los distintos periodos académicos.

Al término de la Matrícula académica de manera automática se liquida la matrícula financiera y una vez pagada esta se recibe del banco el reporte del pago de manera inmediata, consolidando según reglamento la matrícula para el periodo académico.

El sistema permite el control de recaudo de deudas generadas durante el periodo académico (bibliotecas, laboratorios, repeticiones entre otros) y obliga a saldarlas como requisito de acceso a la plataforma para realizar la matrícula académica.

### 3. REGISTRO Y CONTROL ACADÉMICO

La División de admisiones registro y control Académico (DARCA) cuenta con las aplicaciones necesarias para el cumplimiento de las funciones de registro y certificación asignadas en las normas reglamentarias como también para la preparación y construcción de los procedimientos requeridos en el proceso de matrícula. La aplicación recibe el nombre de SIMCA DESTOCK y tiene asignados usuarios con niveles de acceso y manejo de procedimientos según estos niveles. Así mismo, la aplicación permite la continua auditoria de revisión y control de las labores adelantadas.

El SIMCA cuenta con una plataforma de acceso remoto habilitada para el cumplimiento de la obligación profesoral de registro de las calificaciones e inasistencias en los términos reglamentarios.

Los estudiantes acceden a través de la página WEB institucional al entorno SIMCA en el que tienen toda la información académica tanto del periodo matriculado como todo el Historial académico cursado hasta la fecha, con su promedio de carrera y de semestre.

La aplicación SIMCA WEB es de utilidad para el cumplimiento de los funciones académico administrativas de cada Facultad y a nivel de la administración central, en tanto cuenta con una serie de consultas en línea y por lo mismo actualizadas de todas las actividades de los distintos programas tales como número de estudiantes matriculados, horarios, profesores asignados a cursos, estudiantes en condición de repetición, número de estudiantes por curso.

### 4. LABOR ACADÉMICA

En relación a este punto lo único que puedo informar es que la funcionalidad de SIMCA para esta aplicación es recoger el entorno de SIGELA, unificando las bases de datos fuente de información referidas a DOCENTES Y CURSOS EFECTIVAMENTE DICTADOS POR SEMESTRE, manteniendo su funcionalidad original.

### 5. ESPACIOS FISICOS

El SIMCA tiene diseñado un módulo que permitirá optimizar el uso de las distintas aulas de clase y auditorios al brindar información sobre su ubicación, capacidad y horarios asignados en las distintas sedes universitarias. La fiabilidad de esta información depende de la manera rigurosa como se suba la oferta académica de cada periodo.

#### Arquitectura de Funcionamiento

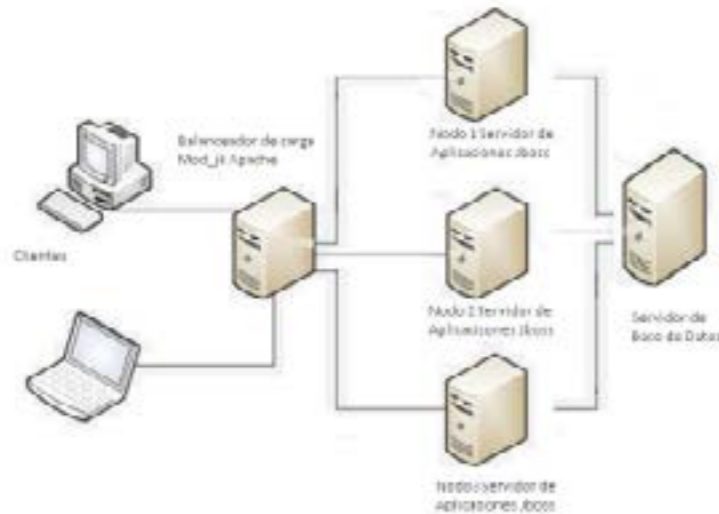

URL <https://simca.unicauca.edu.co/simca>

Actualmente el servicio de SIMCA se encuentra soportado sobre una plataforma tecnológica de clusters que permiten ofrecer un sistema con niveles de disponibilidad más altos; emplea protocolos de comunicación seguros para la interacción con los usuarios.

Nombre	Sistema Operativo	Servicio
Balaceador	Debian 6.0 64 bits	Apache 2.2 módulo mod_jk
Nodo1	Debian 6.0	Jboss app 1.3
Nodo2	Debian 6.0	Jboss app 1.3
Nodo3	Debian 6.0	Jboss app 1.3
Base de Datos	Red hat Linux	Oracle 9i

### SISTEMA DE INGRESOS, FACTURACIÓN Y CARTERA - SQUID

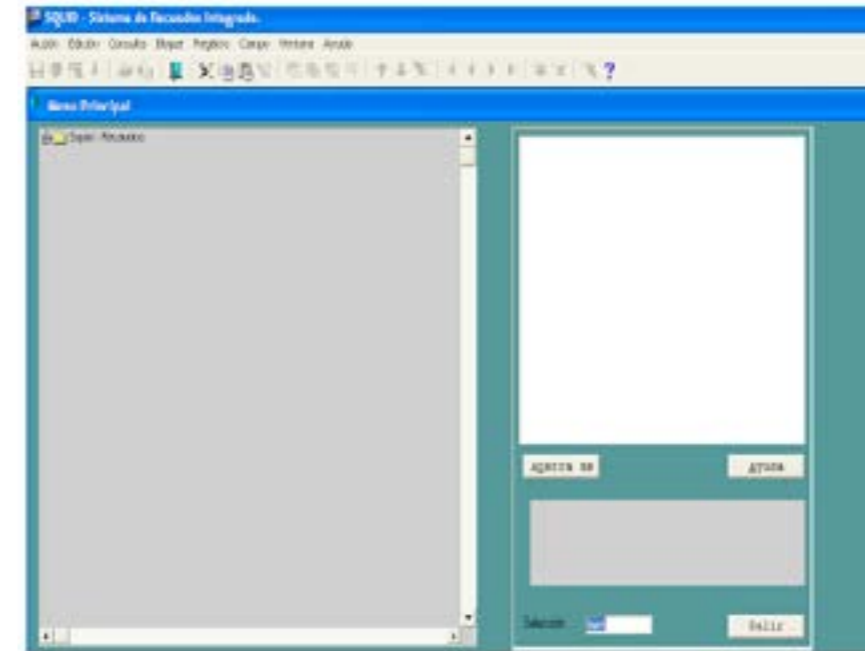

La Universidad del Cauca genera conceptos de recaudo por diferentes situaciones, como las matrículas de estudiantes, las inscripciones a eventos, venta de servicios especiales, entre otras.

El registro y el control de estos recaudos en el sistema financiero se hacen manualmente, ocasionando los siguientes problemas:

- La conciliación bancaria no es 100% correspondiente con los movimientos en las cuentas
- No es posible generar conciliación bancaria oportunamente
- Difícil generación de informes de recaudos oportunos
- Los saldos bancarios y saldos en cuentas de resultado en los estados financieros no corresponden exactamente al momento del corte

Aparecen además situaciones frente a las cuales es necesario tomar medidas tempranas, como son:

Los medios de recaudo que usa la Universidad para recaudar, están ofreciendo nuevas posibilidades, como por ejemplo los pagos en línea a través servicios como PSE de ACH, pagos a través de cajeros electrónicos, entre otros, la mayoría soportados en nuevas tecnologías.

Las diferentes dependencias de la Universidad están buscando opciones para generar ingresos, lo que implica que deben disponer como mínimo una aplicación software que gestione los servicios que presta, y por lo tanto, que lleve un registro de los recaudos, es decir, esta dependencia le ofrece a la Institución una nueva fuente de recaudo.

El Sistema de Recaudo SQUID, está diseñado para suplir estas necesidades de la Institución

**Arquitectura de Funcionamiento**

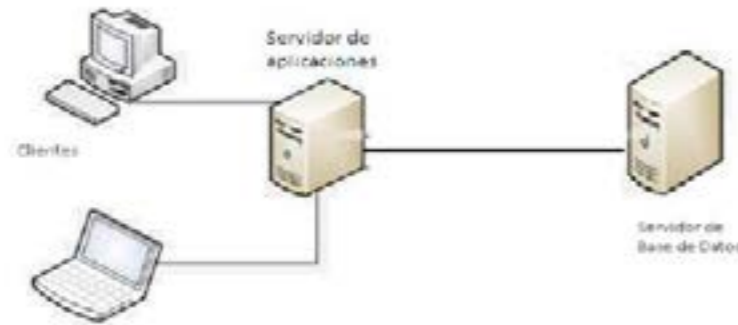

Nombre	Sistema Operativo	Servicio
Servidor de aplicaciones	Windows 2.008 server	Recursos compartidos
Base de Datos	Linux red hat	Oracle 10g

**SISTEMA DE INFORMACIÓN VICERRECTORÍA DE INVESTIGACIONES – SIIVRI**



El Sistema de Información de la Vicerrectoría de Investigaciones – SIIVRI, es una aplicación informática que permite mejorar la gestión de la dependencia al mismo tiempo que permite tener la información actualizada de investigadores, grupos y proyectos adscritos a la Vicerrectoría, su arquitectura es, para registro de información y gestión presupuestal interfaz Microsoft Access con acceso a Sql Server y para consulta de información es vía web con .NET con acceso a la misma base de datos Sql Server.

**Información de Usuarios del Sistema**

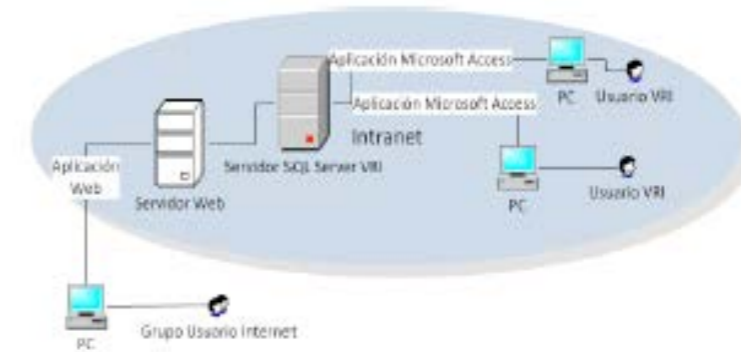

**Funciones de Registro del Sistema:**

- Registro de Grupos de Investigación
- Registro de Investigadores
- Registro de Proyectos
- Registro de Compras
- Registro de Solicitud de Elementos
- Registro de Comisiones
- Registro de Compromisos
- Registro de Ordenes de Servicio

**Información Presupuestal**

- Listado de Programas VRI
- Estado Presupuestal consolidado de los Programas VRI
- Estado Presupuestal de los programas VRI por rubros y por Entidad Financiadora
- Estado Presupuestal de los programas VRI por rubros y por Entidad Financiadora por fecha
- Estado Presupuestal Consolidado por Entidad Financiadora de los Programas VRI
- Movimientos en Valores de Proyectos después de fecha
- Flujo de caja de los programas VRI
- Estado Presupuestal Consolidado VRI y otras
- Estado Presupuestal por rubros por Año VRI y otras



### Reportes Generados por el Sistema Sección Proyectos

- Proyectos en Evaluación, Elegibles para financiación o en Ejecución
- Proyectos en Ejecución con Financiación externa
- Proyectos Activos por Facultad
- Proyectos por Facultad y Estado
- Listados de Proyectos por Estado
- Directores de Proyectos por Facultad
- Apoyos a la investigación por clasificación
- Dedicación Horas Semana de Integrantes de Proyectos por año
- Proyectos o Apoyos con Compromisos Vencidos
- Estímulos Económicos por Año

### Reportes Generados por el Sistema Sección Grupos

- Grupos de la Universidad del Cauca
- Grupos reconocidos por COLCIENCIAS
- Grupos de Investigación con Proyectos en Ejecución por Facultad
- Grupos con proyectos en ejecución
- Grupos de Investigación con proyectos en evaluación, elegibles para financiación o en ejecución
- Grupos de Investigación por Facultad
- Grupos de Investigación con GrupLAC
- Directores de Grupos de Investigación
- Grupos con proyectos Activos por Facultad
- Grupo con apoyos por año

### Reportes Generados por el Sistema Sección Proyectos y Apoyos

- Proyectos en evaluación, elegibles para financiación o en ejecución
- Proyectos en ejecución con financiación externa
- Proyectos activos por Facultad
- Proyectos por Facultad y Estado
- Listados de Proyectos por Estado
- Directores de Proyectos por Facultad
- Apoyos a la Investigación por Clasificación
- Dedicación horas semana de Integrantes de Proyectos por año
- Proyectos o apoyos con compromisos vencidos
- Estímulos económicos por año

### Reportes Generados por el Sistema Sección Información Presupuestal

- Listado de Programas VRI
- Estado Presupuestal Consolidado de los programas VRI
- Estado Presupuestal de los programas VRI por Rubros y por Entidad Financiadora
- Estado Presupuestal de los programas VRI por Rubros y por Entidad Financiadora por fecha
- Estado Presupuestal Consolidado por Entidad Financiadora de los programas VRI
- Movimientos en Valores de Proyectos después de fecha
- Estado Presupuestal consolidado VRI y otras Entidades
- Estado Presupuestal por rubros por año VRI y otras Entidades

### Reportes Generados por el Sistema Sección Compromisos

- Compromisos con Entidades Externas por días pendientes
- Grupos con compromisos vencidos a la fecha
- Personas con compromisos vencidos a la fecha
- Proyectos o apoyos con compromisos vencidos
- Compromisos Informes vencidos
- Compromisos Informes por cumplir
- Compromisos Informes cumplidos
- Grupos de Investigación por Facultad, con compromisos vencidos a la fecha

### Funciones de Búsqueda en el Sistema

- Buscar Proyectos por ID y por título
- Buscar Grupo de Investigación por nombre del grupo o por nombre del director
- Buscar Apoyos
- Buscar Órdenes de Servicios
- Buscar Órdenes de Servicio de Personas
- Buscar compras por detalle
- Buscar compras Grupos por detalle

### Estadísticas Generados por el Sistema

- Número de Grupos reconocidos por Facultad
- Número de Grupos por Facultad
- Número de Docentes de Grupos Activos por Facultad
- Número de Alumnos de Grupos Activos por Facultad
- Número de Proyectos Activos por Facultad

## Arquitectura de Funcionamiento

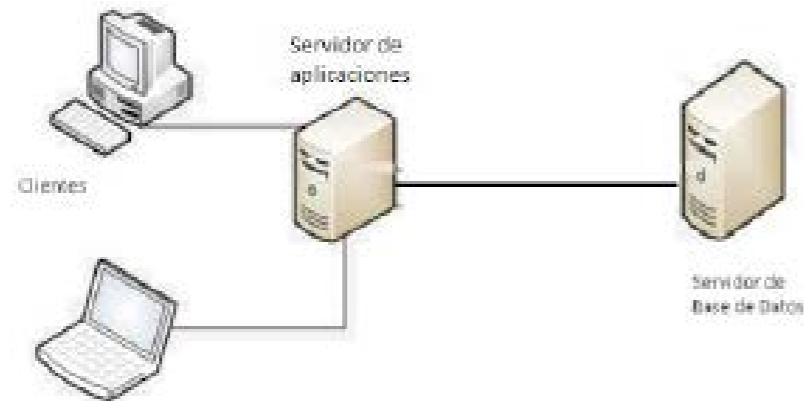

## APLICACIÓN DE RECAUDO EN LÍNEA - SIREC

Esta aplicación tiene como finalidad conectar el sistema de ingresos, facturación y cartera SQUID con el sistema bancario del país utilizando tecnologías de servicios web (webservices).

### Esquema de seguridad Webservice

La utilización de Servicios Web agrega nuevas características que no están presentes en los ambientes cerrados. La interoperabilidad y el intercambio de Información usando redes no seguras agregan nuevos retos en cuanto a la seguridad de la información.

En el SERVICIO DE PAGOS EN LINEA UNIVERSIDAD DEL CAUCA Actualmente trabaja con las siguientes técnicas de seguridad:

**Validación de Dirección IP pública:** Validación de la IP del CLIENTE DEL SERVICIO WEB (Banco) en el Firewall. Esta técnica aplica para cuando el banco consume el servicio. Las IP que no se encuentren registradas no pueden acceder a consumir el servicio.

**Uso de HTTP Seguro:** HTTPS se basa en la utilización de SSL (Security Socket Layer) para implementar seguridad a nivel de protocolo de transporte. Se implementa el uso de Certificados y firmas digitales.

El certificado digital de la Universidad del Cauca se encuentra vigente y avalado por la firma internacional VeriSign.

## Esquema de Conexión

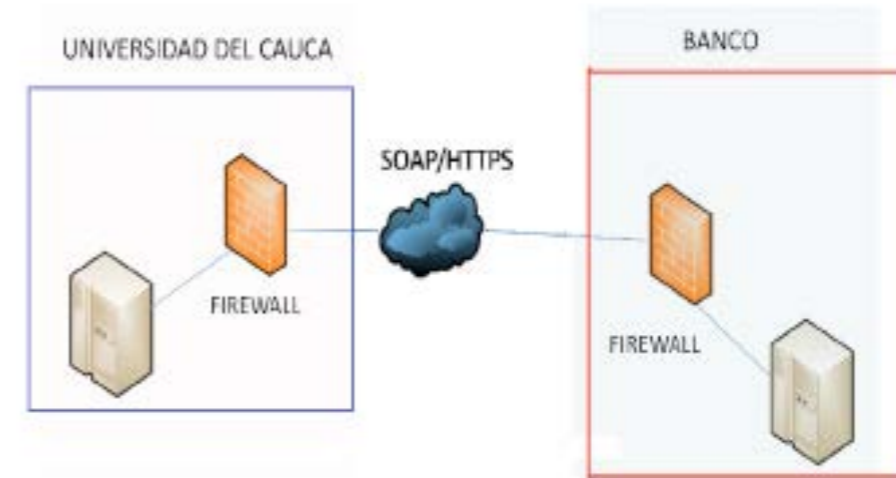

## SISTEMA CONTROL DE ACCESO - SMART ACCES CONTROL



El Sistema de Acceso Smart Acces Control es una solución tecnológica basada en Hardware y Software que permite el control de acceso, administración de visitantes, monedero electrónico, modernización del sistema de carnetización. Permite elevar los niveles de seguridad existentes en los servicios que la universidad tiene disponibles para los estudiantes, docentes y personal administrativo, como son prestamos en biblioteca, audiovisuales, material deportivo, monedero electrónico. Así mismo la plataforma permite control de acceso físico (ya sea peatonal y/o vehicular) a las diferentes dependencias o instalaciones que la universidad designe para restringir el acceso.

## 1. COMPONENTES DE LA PLATAFORMA

- **USAC-WEB SERVER:** Es el servidor web que contiene la aplicación para la administración del sistema
- **USAC-MANAGER:** Es la estación o estaciones que se utilizan para acceder la aplicación vía Web Browser (Internet Explorer 7.0 o superior) y de esta manera poder efectuar la configuración de la aplicación así como la generación de reportes y consultas de movimiento de transacciones del sistema de control de acceso.
- **Servidor Autorizador USAC-AUTHORIZER SERVER:** Es el computador que tiene la base de datos de control de acceso al igual que el servicio de Windows University Smart Access Control, encargado de procesar los requerimientos de entradas o salidas enviados desde las diferentes terminales IP o Biométricas IP para que sean procesadas por el autorizador, una vez este efectúe la validaciones respectivas (estado activo, fecha de vencimiento del estudiante, administrativo o funcionario etc.), el servicio autorizador registrará en la Base de Datos la respuesta de las validaciones respectivas y retornará el mensaje a la Terminal IP que solicitó la validación para que esta informe si hubo autorización o negación por parte del servidor.
- **Estación de Registro y enrolamiento dactilar USAC-MANAGER CLIENT:** Es el computador que se utiliza para efectuar el registro de la información biométrica del personal perteneciente a la comunidad universitaria en la base de datos de la plataforma de acceso y control, al igual es el que permite grabar en la tarjeta inteligente la información personal, información biométrica e información de control de acceso y en fases futuras la información de las aplicaciones que se desarrollen a la medida (monedero electrónico, cafeterías etc.) . Así mismo esta es la herramienta que permite la configuración de toda la plataforma de control de acceso y las consultas de las transacciones efectuadas en las diferentes terminales ya sean de control de acceso o control de préstamos.
- **USAC- USER (opcional):** Es el software residente que está instalado en los computadores que se utilizan para efectuar la validación de identidad para la autorización del servicio que préstamo de la universidad ya sea bibliotecas (UNICORNIO u otros similares), audiovisuales, material de trabajo etc.
- **TERMINALES TCP/IP (Control de Prestamos, Control de acceso peatonal, vehicular, puertas de vidrio etc. Smartcard-Biométricas, solo Smart Card, alámbricas o inalámbricas):** Es el hardware que se encarga de la captura de información personal e información biométrica, la cual es enviada al servidor autorizador para que se efectúe la verificación de identidad, una vez el servidor certifique que la persona es quien dice que es y se efectúen las validaciones contra el sistema de información de la universidad, se envía la autorización o negación del servicio (Acceso, préstamo etc.).

Nombre	Sistema Operativo	Servicio
Servidor de aplicaciones	Windows 2.008 server	Recursos compartidos
Base de Datos	Windows 2003 server	SQL Server 2008

## Arquitectura del SISTEMA CONTROL DE ACCESO - SMART ACCES CONTROL

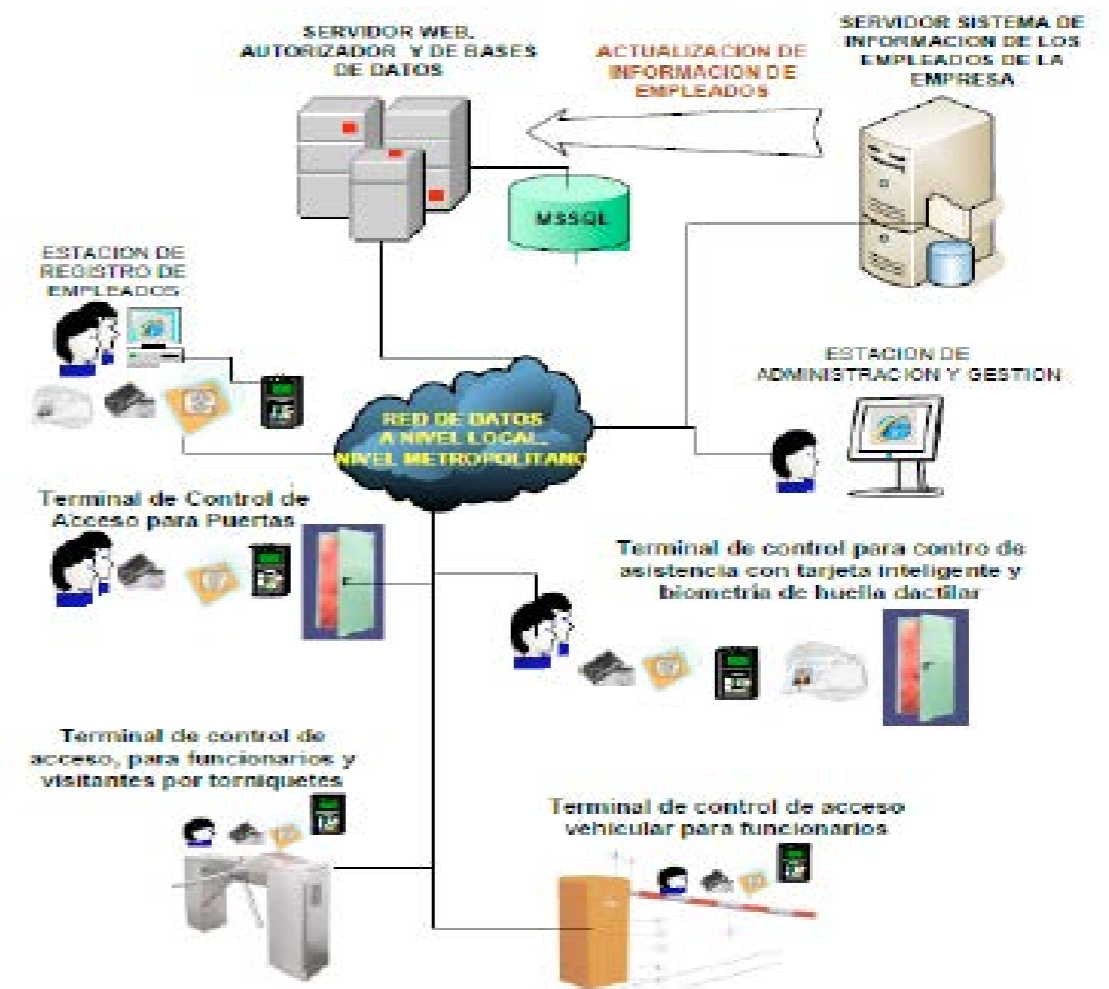

**2. INFRAESTRUCTURA RED DE DATOS**

La Red de Datos de la Universidad del Cauca está conformada por una LAN (red de área local), la cual utiliza una tecnología descrita en el estándar 802.3ab, 802.3z de la IEEE (Institute of Electrical and Electronic Engineers), el cual define transmisión sobre redes Giga bit Ethernet en cable UTP y fibra óptica.

La estructura física está dividida en los sectores de: **Ingenierías, Medicina, Educación, El Carmen, Santo Domingo, Ciencias Contables, Las Guacas y Vicerrectoría de Investigaciones**; los sectores constituidos por uno o más edificios quedan conectados entre sí a través de un **backbone** de fibra óptica multimodo y mono modo. Físicamente la red de la Universidad posee una **Topología** de doble estrella, teniendo como centro los edificios del IPET y El Carmen, como se observa en la Figura.

La Universidad conecta sedes remotas ubicadas en la ciudad como Consultorio Jurídico, Ciencias Agropecuarias, Centro de salud Alfonso López y ubicadas en otros municipios como Santander de Quilichao a través del Operador de Comunicaciones con canales de 2 Mbps

**Topología Red de Datos:**

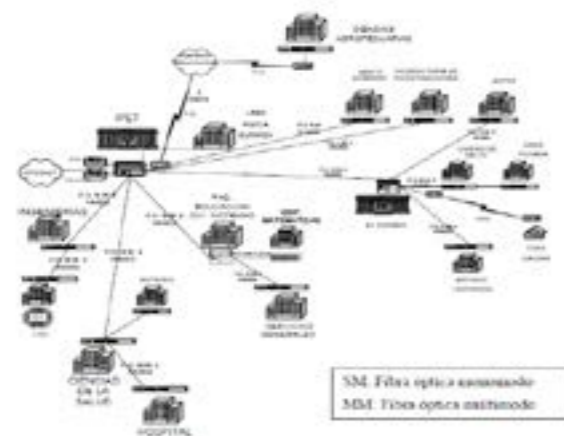

La infraestructura física de cada edificio está formada de un cableado estructurado, utilizando par trenzado no-apantallado (Unshielded Twisted Pair - UTP) Categoría 5, categoría 6 y categoría 6A; teniendo por lo menos un centro de cableado en cada edificio y sus respectivos puntos de red que se extienden hasta los puestos de trabajo dentro del edificio. En grandes edificios donde las limitaciones de distancia del Cableado no permiten que un solo centro de cableado recoja todos los puntos de red, tienen centros de cableado secundarios (CC2, CC3, etc.) que recogen los puntos de red distantes; y que a su vez están conectados al centro de cableado principal (conocido como centro de cableado 1 o CC1).

Los puntos de red conectan estaciones de trabajo, impresoras y servidores a los equipos de transmisión de la red (switches de acceso y distribución).

La velocidad de transmisión en la red es de 1Gbps y se migrara en el segundo periodo de 2011 a 10 Gbps en los enlaces principales.

**7.3 RECURSOS FISICOS**  
**CUADRO 69. PLANTA FISICA**

EDIFICIO	NOMENCLATURA RES 749 DE 2011 USO DE SUELO	MATRICULA INMOBILIARIA	ESCRITURA	USO INSTITUCIONAL	DIRECCION	No AULAS	No AULAS SISTEMAS	No AUDITORIOS	No LABORATORIOS	WC DISCAPACITADOS(M2)	No BIBLIOTECAS	BIBLIOTECAS M2	PATIOS (M2)	AULAS ESPECIALIZADAS(gimm.)
<b>PUBLICA</b>														
1	Claustro Santo Domingo	S1-S2-S3	1200009786	N.280	Misional	Calle 5 # 4 - 70	19	2	5				1.919,2	
2	Claustro El Carmen	C1	1200017252	N.1008	Extracurricular	Calle 4 # 3 - 56	16	2	4		3	1136,11	1.142,8	
3	Facultad de Artes(Conservatorio)	C3	1200013365	N.198-238	Misional	Carrera 6 # 3 - 14	58	3	1				431,4	
4	Archivo Histórico	M2	1200020025	N.312	Extracurricular	Calle 3 # 5 - 34						52,5	166,8	
5	Panteón de los Próceres	M3	12000118525	N.482	Extracurricular	Carrera 7 # 3 - 43								
6	Casa Museo Mosquera	M1	1200013895	N.1054	Extracurricular	Calle 3 # 5 - 14		2			1	51,35	371,5	
7	Edificio Casa de Posgrados	C2	1200013436	N.3603	Misional	Calle 4 # 3 - 79	5	1					230,1	
8	Consultorio Jurídico	S2-1	12029165	N.2729	Misional	Carrera 9 # 8 - 51								
9	Unidad de Salud	U	1200001498	N.1750	Apoyo	Calle 4 # 3 - 27								
10	Centro Universitario de Salud (CUS)	Z2	Cesión Mpio	N.1901	Misional	Carrera 7 # 13 - 15			3				96,6	
11	Ampliación Centro Universitario (CUS)	Z2	12010992	N. 1500 del 30 de junio de 2011	Misional	Calle 14 # 6-46								
<b>Campus Zona Tulcan</b>														
12	Facultad de Ciencias de la Salud	Z1	1200007550	N.519	Misional	Carrera 5 # 13N - 36	25	3	2	50	1	421,23	3.787,6	
13	Ciencias Contables, Economicas y Administrativas	P1-P2-P3	1200000598	N.1613	Apoyo-Misional	Carrera 2 # 4N - 140	23	4	1	3		87,12		
14	Ingeniería Civil y Electrónica	I1-I2	1200000598	N.1613	Misional	Carrera 2 # 4N - 140	72	11	1	6	5,94		4,4	
15	Formación Avanzada de Ingenierías.IPET	I3	1200000598	N.1613	Misional	Carrera 2 # 4N - 140	8	1	1				501,8	
16	Laboratorios Física y Química	E5	1200000598	N.1613	Misional	Carrera 2 # 4N - 140							-	
17	Ampliación Laboratorios	E5	1200000598	N.1613	Misional	Carrera 2 # 4N - 140								

CONTINUACIÓN CUADRO 69.

EDIFICIO	NOMENCLATURA RES 749 DE 2011 USO DE SUELO	MATRICULA INMOBILIARIA	ESCRITURA	USO INSTITUCIONAL	DIRECCION	No AULAS	No AULAS SISTEMAS	No AUDITORIOS	No LABORATORIOS	WC DISCAPACITADOS(M2)	No BIBLIOTECAS	BIBLIOTECAS M2	PATIOS (M2)	AULAS ESPECIALIZADAS(gimm.)
18	Facultad de Educación	E1-E3	1200000558	N.230/40	Misional-Apoyo	Carrera 2 # 3N - 111	23	3	4	30	3	586,2	71,8	
19	Salón de Lúdica	E4	1200000558	N.230/40	Misional	Carrera 2 # 3N - 111	2							
20	Edificio de Matemáticas	E2	1200000558	N.230/40	Misional	Carrera 2 # 3N - 111	3	1					65,6	
21	Dirección Administrativa y de Servicios	L1	1200000558	N.230/40	Apoyo	Carrera 3 # 3N - 51							73,6	336,85
22	Vicerrectoría de Investigaciones y Museo de Historia Natural	V1-M4	1200023562	N.437	Misional-Extrac	Calle 2 # 1A - 25		1	5		1	25,88		
23	Centro Deportivo Universitario	D1-D2	1200000598	N.1613	Extracurricular	Sector Tulcán								189,72
24	Diamante de Beisbol	B-3	1200026094	N.125	Reserva y Apoyo	Diamante de Beisbol								
25	Residencias Universitarias 11 Nov	R2	1200023345	SN 7/4/51	Apoyo	Carrera 5 # 13N - 36								
26	Residencias Universitarias 4 de marzo*	R1	1200000598	N.1613	Apoyo	Carrera # 4N - 140								
27	Laboratorio Residuos Químicos + Area de apoyo	ZE	1200022176	SN/28/10/50	Misional	Calle 15N # 4-19	1			1				
28	Laboratorio Genomica y Bioinformática-Porteria Zona ZE	ZE	1200022176	SN/28/10/50	Misional	Calle 15N # 4-19					3			
29	depositos	ZE	1200022176	SN/28/10/50	Misional	Calle 15N # 4-19				1				
<b>Campus Zona Rural y Sedes Regionales</b>														
30	(*)Fac. Ciencias Agropecuarias	G1-G2-G3-G4-G5	1200012325	N.3039	Misional	Calle 69N # 4E - 60	20	1	1	18		303,1		
31	Parque Temático La Rejola	F1	1202856-4-8	N.0151	Misional	San Juan Lote 6								
32	Parque Temático La Sultana	F2	12080	N.649	Misional	Timbio - Cauca								
33	Sede Santander de Quilichao	N	13218471	N.80	Misional	Carrera 9 # 4 - 16 (Santander de Quilichao)	3	1	1		1	25,27	603,3	
34	Lote rural Municipio de Caldono Cauca 78000 m²		1320001039	N.5476	En Litigio	Caldono								

CONTINUACIÓN CUADRO 69.

EDIFICIO	NOMENCLATURA RES 749 DE 2011 USO DE SUELO	MATRICULA INMOBILIARIA	ESCRITURA	USO INSTITUCIONAL	DIRECCION	No AULAS	No AULAS SISTEMAS	No AUDITORIOS	No LABORATORIOS	WC DISCAPACITADOS(M2)	No BIBLIOTECAS	BIBLIOTECAS M2	PATIOS (M2)	AULAS ESPECIALIZADAS(gimm.)	
35	Lote Torremolinos 32,000 m2	T	1200049074	N.831	Apoyo Desti-nación colegio niñas	Cra 9 # 35N - 49									
36	Lote Municipio Pop 1147 m2	B-1	12078997	N.1399	Extracurricular	Calle 5 # 3 - 76									
37	Lote Mpio Pop 196 m2	B-1	12062101	N.1554	Extracurricular	Calle 5 # 3 - 76									
38	Lote Mpio Pop 773 m2	B-2	12018461	N.1372	Extracurricular	Calle 5 # 4 -07									
TOTAL							278,0	31,0	26,0	120,0	93,1	10,0	2.601,7	9.466,4	526,6

39	Lote Region Minas del Naya 117,150 hectáreas Naya-Guapi	Y	3720000646	N.1258											
						66.886,6	Academica sin CDU								
						89.767,6	Academica con CDU								

NOTA: El área total del lote corresponde alas areas que arrojaron las actualizaciones y levantamientos de los planos realizadas por Planeación Fisica.

(*) OBSERVACIONES	SEÑALETICA-USO	AREA CONSTRUIDA M2
Ciencias Agropecuarias	G1-Misional	4.169,4
Bioterio	G2-Misional	513,5
Laboratorio de Maderas	G3-Misional	272,3
Plantas Piloto	G4-Misional	999,2
Anfiteatro	G5-Misional	155,4
		6.109,8

21.806,0

	AREA SALAS ESPECIALIZADAS	SEÑALETICA	M2
1	Sala de Audiencias	S2	92,2
2	Sala 228	I2	72,6
3	Salones de postgrados ( 3 salones)	P1	220,7
4	Sala Virtual	E3	79,2
5	Estudio t.v	E3	114,0
TOTAL			578,6

## CONTINUACIÓN CUADRO 69.

	CIRCULACION (M2)	OFICINAS (M2)	CAFETERIA (M2)	AULAS (M2)	WC- M (M2)	WC-F (M2)	ASEO (M2)	DEPOSITO (M2)	ARCHIVO (M2)	AUDITORIO (M2)	CONSULTORIO MEDICO (M2)	LABORATORIOS (M2)	ZONA ESPECIAL (M2)	MUROS (M2)	TOTAL (M2) Construida	AREA TOTAL DEL LOTE (m2) Según levantamiento	
	PUBLICA																
1	3.271,3	1.659,4	94,8	982,8	60,8	63,1	31,5	26,1	138,1	533,8	-	-	294,1	1.287,6	10.362,6	6.318,79	
2	2.608,7	863,9	44,0	667,8	53,2	61,0	3,6	1,9		331,1			20,3	1.304,9	7.894,4	4.665,2	
3	1.608,0	302,4	21,1	1.733,1	54,8	35,2		2,7		87,2			40,48	796,2	5.239,2	2.921,1	
4	416,3	102,1	1,2		9,2	12,4	2,5		445,6				12,3	160,7	1.381,6	1.044,3	
5	58,0	27,4			4,8	9,5	3,0						281,3	78,1	462,2	351,2	
6	490,8	25,8	4,6	30,2	13,6	8,6	-	6,6	-	104,5	-	-	267,6	496,6	1.871,7	1.449,5	
7	696,0	252,1	3,2	351,0	16,5	16,9	2,3	3,9	13,7	69,0				301,3	1.956,0	1.076,6	
8															522,8	680,0	
9															2.286,1	2.143,1	
10	237,4	36,5	7,0	-	6,2	10,8	-	4,0	20,8	-	186,3	102,1	39,1	62,6	809,4	809,4	
11															84,1	272,0	
	Campus Zona Tulcan																
12	2.498,3	1.043,7	182,7	1.457,9	121,4	114,0	11,7	136,2	92,6	675,7	9,1	1.287,3	2.920,0	642,8	15.402,3	11.426,0	
13	2.297,2	1.037,7	168,7	1.358,1	129,0	133,0	17,5	21,6	7,6	211,2	-	-	130,5	1.828,3	7.407,4	22.098,1	
14	3.866,3	1.999,6	163,2	3.573,3	156,7	132,4	41,6	57,3	62,6	81,4	220,9	1.600,7	44,3	976,6	13.526,9	33.966,8	
15	599,7	642,7		470,7	20,2	15,8	20,1		16,2	252,8				163,1	2.755,5		
16	823,3	379,7	-	155,5	61,3	53,3	7,6	243,3	5,2	-	-	1.043,5	14,2	261,3	3.048,1		
17															699,2		
18	3.299,6	1.415,5	220,2	3.781,7	107,3	113,2	30,5	171,0	45,3	327,8			633,2	720,2	11.524,1	20.731,1	
19				172,9	9,4	9,4	1,9	7,3							390,8		

## CONTINUACIÓN CUADRO 69.

	CIRCULACION (M2)	OFICINAS (M2)	CAFETERIA (M2)	AULAS (M2)	WC- M (M2)	WC-F (M2)	ASEO (M2)	DEPOSITO (M2)	ARCHIVO (M2)	AUDITORIO (M2)	CONSULTORIO MEDICO (M2)	LABORATORIOS (M2)	ZONA ESPECIAL (M2)	MUROS (M2)	TOTAL (M2) Construida	AREA TOTAL DEL LOTE (m2) Según levantamiento	
20	623,1	515,6	2,3	161,9	43,5	43,2	8,7	3,6	11,3	304,9	-	-	69,9	220,2	2.045,5	20.731,1	
21	947,7	639,7	9,6	-	73,9	50,0	11,9	800,2	44,9	-	24,6	-	700,7	243,1	3.956,6	7.986,1	
22	677,5	1.005,7	17,5		74,0	63,3	9,3	50,6		36,1		267,3	675,5	567,6	3.470,2	2.700,0	
23															23.070,7	43.606,3	
24															-	34.999,2	
25															573,9	10.142,7	
26															2.648,1	5.005,9	
27				18,2	2,4							11,4	81,2	6,8	120,0	7.610,9	
28	2,5											64,3	7,7	9,6	84,0		
29															241,1		
	Campus Zona Rural y Sedes Regionales																
30	2.112,1	415,9	94,0	1.123,0	107,4	101,2	6,6	320,3		212,3		701,3	230,2	278,0	6.109,8	93.021,0	
31	-	24,7	8,1	16,3	5,4	2,4	2,1	19,3	-	-	-	-	224,5	153,9	780,5	134.211,0	
32	213,9		16,0		21,3	19,0		55,9					353,2	63,4	742,5	147.500,0	
33	283,4	36,0		95,1	11,6	11,6		13,3		68,5			47,7	122,0	993,3	1.375,0	
34																78.000,00	
35																32.000,00	
36																1.147,0	
37																196,0	
38																773,0	
TOTAL	27.631,0	12.425,8	1.058,1	16.149,4	1.164,0	1.079,3	212,2	1.945,1	903,8	3.296,2	440,8	5.077,9	7.087,8	10.744,8	132.460,2	452.727,3	

Fuente: Área de Edificios

## CONTINUACIÓN CUADRO 69.

	SALAS DE SISTEMAS	SEÑALÉTICA	SALAS	M2
1	Claustro Santo Domingo	S2	2,0	102,1
2	Claustro El Carmen	C1	2,0	90,4
3	Facultad de Artes(Conservatorio)	A	2,0	98,9
4	Facultad de Ciencias de la Salud	Z1	4	176
5	Ciencias Contables, Economicas y Administrativas	P2	8	308
6	Ingeniería Civil y Electrónica	I1-I2	11	585
7	Formación Avanzada de Ingenierías-IPET	I3	1	69
8	Facultad de Educación	E3	3	121
9	Facultad Ciencias Agropecuarias	G1	1	104
10	Sede Santander de Quilichao	N	1	57
	TOTAL		35	1.712

Fuente: Área de Edificios

UNIDAD DE PLANEACION FISICA
UNIVERSIDAD DEL CAUCA
ARQ.LUZ JANETH GARCIA RESTREPO
ARQ. DIEGO ANDRES CASTRO
DEL. ANA CRISTINA CAMPO
FECHA DICIEMBRE 2012

## CUADRO 70. APOYO ECONOMICO A ESTUDIANTES DE PREGRADO 2012

NOMBRE DEL PROGRAMA	NÚMERO DE APOYOS A ESTUDIANTES BENEFICIADOS EN PROGRAMAS DE PROMOCIÓN SOCIOECONÓMICA	MONTO
Descuento dos programas;	13	\$ 795.000
Descuento dos programas;Descuento dos programas;	2	\$ 220.000
Descuento Hermano ;	54	\$ 3.652.000
Descuento Hermano ;Descuento Hermano ;	11	\$ 1.416.000
Descuento Hermano ;Descuento Hermano ;Voto;	1	\$ 547.000
Descuento Hermano ;Descuento Trabajo de grado;	2	\$ 341.000
Descuento Hermano ;Estimulo Media Matricula de Honor;	1	\$ 64.000
Descuento Hermano ;Voto;	1	\$ 137.000
Descuento Trabajo de grado;	757	\$ 71.556.000
Descuento Trabajo de grado;Descuento dos programas;	3	\$ 513.000
Descuento Trabajo de grado;Descuento Trabajo de grado;	190	\$ 41.160.000
Descuento Trabajo de grado;Descuento Trabajo de grado;Voto;	2	\$ 1.025.000
Descuento Trabajo de grado;Estimulo Conyuge, Compañero(a) permanente, Hijos Emp, Dte planta, Adm, Pens;	2	\$ 882.000
Descuento Trabajo de grado;Voto;	1	\$ 20.000
Descuentos;	77	\$ 15.746.000
Descuentos;Descuento Trabajo de grado;	6	\$ 575.000
Descuentos;Estimulo Conyuge, Compañero(a) permanente, Hijos Emp, Dte planta, Adm, Pens;	5	\$ 2.074.000
Descuentos;Estimulo Conyuge, Compañero(a) permanente, Hijos Emp, Dte planta, Adm, Pens;Voto;	5	\$ 3.428.000
Descuentos;Estimulo Matricula de Honor;	3	\$ 6.683.000
Descuentos;Estimulo Media Matricula de Honor;	3	\$ 170.000
Descuentos;Exencion Hijos, Conyuge, Compañero(a) permanente (Dte Ocasional);	1	\$ 768.000
Descuentos;Voto;	14	\$ 4.615.000
Estimulo Emp, Dte planta, Adm, Pens;	3	\$ 328.000
Estimulo Emp, Dte planta, Adm, Pens;Estimulo Emp, Dte planta, Adm, Pens;	6	\$ 1.958.000
Estimulo Emp, Dte planta, Adm, Pens;Estimulo Emp, Dte planta, Adm, Pens;Voto;	1	\$ 129.000
Estimulo Emp, Dte planta, Adm, Pens;Estimulo Conyuge, Compañero(a) permanente, Hijos Emp, Dte planta, Adm, Pens;	1	\$ 1.850.000
Estimulo Actividades ludicas y deportivas(100);	2	\$ 643.000
Estimulo Conyuge, Compañero(a) permanente, Hijos Emp, Dte planta, Adm, Pens;	58	\$ 20.779.000
Estimulo Conyuge, Compañero(a) permanente, Hijos Emp, Dte planta, Adm, Pens;Descuento Trabajo de grado;	1	\$ 2.074.000
Estimulo Conyuge, Compañero(a) permanente, Hijos Emp, Dte planta, Adm, Pens;Estimulo Emp, Dte planta, Adm, Pens;	2	\$ 1.502.000
Estimulo Conyuge, Compañero(a) permanente, Hijos Emp, Dte planta, Adm, Pens;Estimulo Actividades ludicas y deportivas(100);	2	\$ 1.590.000
Estimulo Conyuge, Compañero(a) permanente, Hijos Emp, Dte planta, Adm, Pens;Estimulo Conyuge, Compañero(a) permanente, Hijos Emp, Dte planta, Adm, Pens;	65	\$ 47.444.000
Estimulo Conyuge, Compañero(a) permanente, Hijos Emp, Dte planta, Adm, Pens;Estimulo Conyuge, Compañero(a) permanente, Hijos Emp, Dte planta, Adm, Pens;Voto;	3	\$ 3.313.000
Estimulo Conyuge, Compañero(a) permanente, Hijos Emp, Dte planta, Adm, Pens;Estimulo Matricula de Honor;	2	\$ 334.000

## CONTINUACIÓN CUADRO 70.

NOMBRE DEL PROGRAMA	NÚMERO DE APOYOS A ESTUDIANTES BENEFICIADOS EN PROGRAMAS DE PROMOCIÓN SOCIOECONÓMICA	MONTO
Estimulo Conyuge, Compañero(a) permanente, Hijos Emp, Dte planta, Adm, Pens;Voto;	3	\$ 2.090.000
Estimulo Matricula de Honor;	133	\$ 17.986.000
Estimulo Matricula de Honor;Descuento Hermano ;	2	\$ 2.459.000
Estimulo Matricula de Honor;Descuento Trabajo de grado;	13	\$ 3.568.000
Estimulo Matricula de Honor;Estimulo Emp, Dte planta, Adm, Pens;	1	\$ 145.000
Estimulo Matricula de Honor;Estimulo Conyuge, Compañero(a) permanente, Hijos Emp, Dte planta, Adm, Pens;	1	\$ 289.000
Estimulo Matricula de Honor;Estimulo Conyuge, Compañero(a) permanente, Hijos Emp, Dte planta, Adm, Pens;Voto;	1	\$ 653.000
Estimulo Matricula de Honor;Estimulo Matricula de Honor;	48	\$ 23.574.000
Estimulo Matricula de Honor;Estimulo Media Matricula de Honor;	24	\$ 14.360.000
Estimulo Matricula de Honor;Voto;	3	\$ 1.623.000
Estimulo Media Matricula de Honor;	309	\$ 21.669.000
Estimulo Media Matricula de Honor;Descuento dos programas;	1	\$ 160.000
Estimulo Media Matricula de Honor;Descuento Hermano ;	2	\$ 383.000
Estimulo Media Matricula de Honor;Descuento Hermano ;Voto;	1	\$ 1.119.000
Estimulo Media Matricula de Honor;Descuento Trabajo de grado;	12	\$ 4.246.000
Estimulo Media Matricula de Honor;Descuento Trabajo de grado;Voto;	2	\$ 647.000
Estimulo Media Matricula de Honor;Estimulo Matricula de Honor;	18	\$ 4.405.000
Estimulo Media Matricula de Honor;Estimulo Matricula de Honor;Voto;	1	\$ 671.000
Estimulo Media Matricula de Honor;Estimulo Media Matricula de Honor;	36	\$ 3.735.000
Estimulo Media Matricula de Honor;Voto;	2	\$ 34.000
Exención Hijos, Conyuge, Compañero(a) permanente (Dte Catedratico 10H);Exención Hijos, Conyuge, Compañero(a) permanente (Dte Catedratico 10H);	2	\$ 1.152.000
Exención Hijos, Conyuge, Compañero(a) permanente (Dte Ocasional);Descuento Trabajo de grado;	1	\$ 187.000
Exención Hijos, Conyuge, Compañero(a) permanente (Dte Ocasional);Estimulo Conyuge, Compañero(a) permanente, Hijos Emp, Dte planta, Adm, Pens;	1	\$ 204.000
Exención Hijos, Conyuge, Compañero(a) permanente (Dte Ocasional);Estimulo Matricula de Honor;	1	\$ 255.000
Exención Hijos, Conyuge, Compañero(a) permanente (Dte Ocasional);Exencion Hijos, Conyuge, Compañero(a) permanente (Dte Ocasional);	1	\$ 950.000
Hijos/titulares trabajadores oficiales;	1	\$ 170.000
Hijos/titulares trabajadores oficiales;Hijos/titulares trabajadores oficiales;	2	\$ 340.000
Voto;	671	\$ 10.076.000
Voto;Descuento dos programas;	2	\$ 117.000
Voto;Descuento dos programas;Voto;	2	\$ 542.000
Voto;Descuento dos programas;Voto;Descuento dos programas;	1	\$ 448.000
Voto;Descuento Hermano ;	7	\$ 1.400.000
Voto;Descuento Hermano ;Voto;	4	\$ 990.000
Voto;Descuento Hermano ;Voto;Descuento Hermano ;	9	\$ 1.576.000
Voto;Descuento Hermano ;Voto;Descuentos;	1	\$ 992.000

## CONTINUACIÓN CUADRO 70.

NOMBRE DEL PROGRAMA	NÚMERO DE APOYOS A ESTUDIANTES BENEFICIADOS EN PROGRAMAS DE PROMOCIÓN SOCIOECONÓMICA	MONTO
Voto;Descuento Hermano ;Voto;Estimulo Media Matricula de Honor;	1	\$ 312.000
Voto;Descuento Trabajo de grado;	10	\$ 2.940.000
Voto;Descuento Trabajo de grado;Voto;	38	\$ 11.500.000
Voto;Descuento Trabajo de grado;Voto;Descuento Hermano ;	2	\$ 1.014.000
Voto;Descuento Trabajo de grado;Voto;Descuento Trabajo de grado;	35	\$ 17.638.000
Voto;Descuento Trabajo de grado;Voto;Estimulo Conyuge, Compañero(a) permanente, Hijos Emp, Dte planta, Adm, Pens;	1	\$ 1.020.000
Voto;Descuento Trabajo de grado;Voto;Estimulo Media Matricula de Honor;	3	\$ 464.000
Voto;Descuentos;	2	\$ 1.444.000
Voto;Estimulo Emp, Dte planta, Adm, Pens;	1	\$ 2.001.000
Voto;Estimulo Emp, Dte planta, Adm, Pens;Voto;Estimulo Emp, Dte planta, Adm, Pens;	1	\$ 46.000
Voto;Estimulo Conyuge, Compañero(a) permanente, Hijos Emp, Dte planta, Adm, Pens;	2	\$ 633.000
Voto;Estimulo Conyuge, Compañero(a) permanente, Hijos Emp, Dte planta, Adm, Pens;Voto;	1	\$ 440.000
Voto;Estimulo Conyuge, Compañero(a) permanente, Hijos Emp, Dte planta, Adm, Pens;Voto;Descuentos;	1	\$ 2.268.000
Voto;Estimulo Conyuge, Compañero(a) permanente, Hijos Emp, Dte planta, Adm, Pens;Voto;Estimulo Conyuge, Compañero(a) permanente, Hijos Emp, Dte planta, Adm, Pens;	22	\$ 30.254.000
Voto;Estimulo Conyuge, Compañero(a) permanente, Hijos Emp, Dte planta, Adm, Pens;Voto;Exencion Hijos, Conyuge, Compañero(a) permanente (Dte Catedratico 10H);	1	\$ 238.000
Voto;Estimulo Matricula de Honor;	10	\$ 1.974.000
Voto;Estimulo Matricula de Honor;Descuento Hermano ;	1	\$ 115.000
Voto;Estimulo Matricula de Honor;Estimulo Conyuge, Compañero(a) permanente, Hijos Emp, Dte planta, Adm, Pens;	4	\$ 9.582.000
Voto;Estimulo Matricula de Honor;Estimulo Media Matricula de Honor;	2	\$ 834.000
Voto;Estimulo Media Matricula de Honor;	15	\$ 2.331.000
Voto;Estimulo Media Matricula de Honor;Descuentos;	1	\$ 1.560.000
Voto;Estimulo Media Matricula de Honor;Voto;	13	\$ 4.401.000
Voto;Estimulo Media Matricula de Honor;Voto;Descuento Hermano ;	2	\$ 476.000
Voto;Estimulo Media Matricula de Honor;Voto;Descuentos;	1	\$ 1.702.000
Voto;Estimulo Media Matricula de Honor;Voto;Estimulo Media Matricula de Honor;	9	\$ 8.338.000
Voto;Exencion Hijos, Conyuge, Compañero(a) permanente (Dte Catedratico 10H);Voto;Exencion Hijos, Conyuge, Compañero(a) permanente (Dte Catedratico 10H);	1	\$ 204.000
Voto;Voto;	555	\$ 36.297.000
Voto;Voto;Descuento dos programas;	1	\$ 76.000
Voto;Voto;Descuento Hermano ;	7	\$ 963.000
Voto;Voto;Descuento Trabajo de grado;	22	\$ 4.355.000
Voto;Voto;Descuento Trabajo de grado;Descuento Trabajo de grado;	6	\$ 1.638.000
Voto;Voto;Descuento Trabajo de grado;Estimulo Media Matricula de Honor;	1	\$ 37.000
Voto;Voto;Descuentos;	2	\$ 1.986.000
Voto;Voto;Estimulo Conyuge, Compañero(a) permanente, Hijos Emp, Dte planta, Adm, Pens;	5	\$ 3.340.000
Voto;Voto;Estimulo Media Matricula de Honor;	10	\$ 2.045.000
TOTAL	3408	\$ 516.012.000

Fuente: Sistema SIMCA, Sistema SUE  
Fuente: Área de Edificios





## 8.UNIDAD DE SALUD

La Unidad de Salud, es una dependencia especializada de la Universidad del Cauca, creada por Acuerdo No. 022 del 2001, en desarrollo de la Ley 647 del 28 de Febrero del año 2001, que facultó a la Universidades Públicas para organizar su propio Sistema General de Seguridad Social en Salud. Atiende las necesidades en salud de los Docentes, Pensionados y Administrativos de la Universidad del Cauca y su núcleo familiar. La Unidad de Salud de la Universidad del Cauca, en sus instalaciones, presta servicios de baja y mediana complejidad y está ubicada en la ciudad de Popayán, capital del Departamento del Cauca al sur occidente colombiano.



### MISION

Somos una Unidad Especializada prestadora de servicios de salud que propende por el bienestar biopsicosocial, de los Docentes, Administrativos y Pensionados de la Universidad del Cauca y su núcleo familiar. Haciendo énfasis en el fomento de la salud, a través del desarrollo de actividades de promoción y prevención y tratamiento oportuno de la enfermedad, contribuyendo así al desarrollo integral de nuestros usuarios.

### VISION

Ser reconocida por la excelencia en la prestación de los servicios de salud, modelo de atención dentro del régimen contributivo, tal que le permitan su continuidad dentro del Sistema General de Seguridad Social en Salud.

### PRINCIPIOS Y VALORES

- Honestidad
- Responsabilidad
- Respeto
- Atención Humanizada
- Vocación de Servicio
- Trato Equitativo
- Calidad Técnico - Científica
- Compromiso con su Salud
- Trabajo en Equipo

CUADRO 71. PRESTACION DE SERVICIOS 2008-2012

PRESTACION DE SERVICIOS	2008	2009	2010	2011	2012
En Promoción y Prevención atendidos en jornadas de salud	221	151	237	225	285
Atendidos por Demanda Inducida en los Diferentes Programas	76	281	690	671	974
Atendidos por Grupos de Apoyo Multidisciplinarios Circuitos y EPOC	30	50	85	75	187
Consultas Externas	9921	12611	14919	9729	10459
Citologías	587	492	462	352	321
Mamografías	377	275	312	211	182
Vacunaciones	689	948	740	713	441
Formulas	16920	17512	17934	17592	17803
Odontológicas	4092	2689	7966	2731	2960
Peridoncia	615	582	1184	417	563
Endodoncia	322	199	689	282	548
Higiene Oral	1904	1035	4618	1367	2754
Psicología	1136	297	515	604	796
Fisioterapia	2378	2459	2188	3003	4922

Fuente: Unidad de Salud

CUADRO 72. TIPO DE AFILIACION 2008-2012

TIPO DE AFILIACION	2008	2009	2010	2011	2012
COTIZANTES	1344	1338	1407	1406	1459
BENEFICIARIOS	1517	1521	1481	1462	1416
TOTAL	2861	2859	2888	2868	2875

Fuente: Unidad de Salud

CUADRO 73. TIPO DE VINCULACION COTIZANTES 2008-2012

TIPO DE VINCULACION COTIZANTES	2008	2009	2010	2011	2012
ACTIVOS (Docentes y Administrativos)	830	803	844	843	2304
PENSIONADOS	514	535	554	563	571
TOTAL	1344	1338	1398	1406	2875

Fuente: Unidad de Salud

CUADRO 74. AFILIADOS POR GÉNERO 2008-2012

AFILIADOS POR GENERO	2008	2009	2010	2011	2012
FEMENINO	1490	1462	1481	1476	1481
MASCULINO	1371	1397	1407	1392	1394
TOTAL	2861	2859	2888	2868	2875

Fuente: Unidad de Salud

CUADRO 75. MORTALIDAD 2008-2012

MORTALIDAD	2008	2009	2010	2011	2012
AFILIADOS	14	17	13	21	12

Fuente: Unidad de Salud